2ª SECCION

LA NACION

EDICION DE 52 PAGINAS — BUENOS AIRES, DOMINGO 23 DE MAYO DE 1965 — Pág. 21

Notas y comentarios de la semana universal

De la Vida Internacional

Pausa vietnamesa, sin provecho. Lo que Shastri consiguió. Ben Gurión quiere volver. Tres viajeros distintos

Días sin bombas

Durante cinco días, no hubo ataques aéreos al Vietnam del Norte. La interrupción de las acometidas sucedió al nuevo ofrecimiento de Johnson para inducir al régimen de Hanoi a inclinarse en favor de una paz negociada. Ho Chi Minh guardó silencio durante ese lapso —silencio equivalente a un rechazo de la proposición—, de modo que se produjo la reanudación de las incursiones aéreas. Las bombas buscaron sus objetivos en diversos sitios, pero a 88 kilómetros de la capital norvietnamesa no cayeron bombas, sino papeles. Los volantes invitaban a poner fin a la guerra o a atenerse a las consecuencias desastrosas de la lucha. El pueblo del Vietnam del Norte lo sabe, pero ¿cómo hacérselo saber a la camarilla comunista que allí gobierna?

En el territorio correspondiente al Vietnam del Sur no hubo, tampoco, episodios que puedan calificarse de favorables. Por lo pronto, en Saigón se produjo un intento subversivo —nada menos que el noveno en el término de un año y medio— contra las autoridades legales. La posible intervención de agentes comunistas en la fracasada revuelta advierte que las fuerzas armadas survietnamesas —en donde cosecharon algunas adhesiones los complotados— son bastante porosas con respecto a tales influencias.

Algunas acciones directas contra el Vietcong cumplidas por las fuerzas norteamericanas no lograron disipar del todo el efecto contrariante que significó la pérdida de once bombarderos y otros tantos cazas en una serie de explosiones ocurridas en la base de Bien Hoa. Técnicamente parece que las graves explosiones —causantes de 30 muertos— no fueron producto de un acto de sabotaje.

Con las alforjas llenas

Ha retornado ya a Nueva Delhi el primer ministro Lal Bahadur Shastri. Ha vuelto de Moscú con las alforjas llenas, porque el Kremlin le ha concedido prácticamente todo lo que pidió. El fruto de la andanza permitirá a la India recibir en los próximos cinco años el doble de la ayuda económica remitida hasta ahora por Moscú. Con ello beneficiará a la industria pesada, acelerará los proyectos siderúrgicos y dará impulso a las explotaciones mineras, todo lo cual es de extrema necesidad para la India.

La primera misión política en el exterior desarrollada por Shastri no ha sido, como se ve, poco feliz. Pero hay que reconocer que su viaje fue tendido sobre dos rieles: uno, el enfriamiento de las relaciones entre Nueva Delhi y Washington; otro, el conflicto que separa a los rusos de los chinos. El deslizamiento sobre esos rieles fue fácil, pero los rusos prefirieron sacarle el cuerpo a cualquier manifestación pro-india en lo que concierne al desacuerdo fronterizo existente, entre sonar de armas, con el Pakistán. Además, Shastri no consiguió que Kosygin y Brezhnev subscribieran la menor declaración de censura hacia la reciente explosión nuclear efectuada por la China. No puede considerarse como una concesión a los rusos la declaración que firmó Shastri acerca de la situación en el Vietnam, porque ya hay diversos antecedentes que colocan a la India en favor de un entendimiento vietnamés al margen de las armas.

Mientras el "premier" indio se manejaba con cautela en la URSS, la prensa china no mezquinaba ataques a los rusos. Evidentemente, la visita de Shastri produjo irritación en los dirigentes pekineses.

Por la vuelta

No todos los viejos estadistas, cuya acción los convierte en símbolos nacionales de una época, saben padecer las limitaciones del retiro consolándose con el aura de gloria que los envuelve. Si tenemos presente eso, todavía nos resulta más grande la figura de Churchill al recordar la serenidad con que comprendió lo que exige el tramo final de una vida heroica y creadora. Pero otros quieren volver a la acción. Así pasa con Adenauer. Así pasa con Ben Gurión.

Hace dos años, cuando Ben Gurión dimitió, dedujose que ponía la antorcha en las manos de Levi Eshkol. Ambos pertenecen al partido Mapai y el segundo fue consecuente ministro del viejo líder israelí. Ahora Ben Gurión no ahorra proyectiles contra su seguidor. "Eshkol no me representa", ha dicho Ben Gurión hace pocos días. Y lo ha calificado como incapaz para la función que desempeña.

Esta semana, el actual primer ministro israelí declaró ante el Parlamento que acogía complacido las voces de procedencia árabe que se alzan en favor de una coexistencia pacífica entre el mundo musulmán y el Estado de Israel. No lo nombró a Bourguiba, pero las iniciativas de éste estuvieron presentes en aquella actitud. Veinticuatro horas después Ben Gurión afirmó que estaba dispuesto a aceptar la comandancia de su partido si el Mapai así lo pedía. Tal comandancia es, lisa y llanamente, la vispera de la jefatura del gabinete. La disputa entre Ben Gurión que quiere retornar —cerca ya de los 80 años— y Eshkol que quiere permanecer ha repercutido en el gabinete. Dos miembros de éste, solidarios con las críticas de Ben Gurión, han dimitido de sus cargos. La lucha interna está iniciada.

Caminos para andariegos

Los cables periodísticos han informado esta semana acerca de las características de tres viajes diferentes. El de la reina Isabel por Alemania Occidental, el de Gromyko a Turquía y el de de Gaulle por una zona rural francesa. Son tres viajes tan distintos como las intenciones de los tres viajeros.

La reina Isabel, para quien las especificaciones del protocolo resultan mucho más rígidas que para cualquier político, ha recibido en Alemania una recepción ratificatoria de que las monarquías no han perdido su prestigio en el corazón de las más densas masas populares y europeas. Si su andanza por la República Federal Alemana sólo puede tener una influencia psicológica en las relaciones entre Gran Bretaña y Bonn, en cambio el menos espectacular paseo de Gromyko por Turquía toca el terreno psicológico y el terreno operativo de la vinculación entre rusos y turcos. Gromyko va a sacar partido del encono turco hacia la NATO por la posición de los aliados en el conflicto de Chipre. El único impedimento que tiene el canciller soviético para exprimir ese encono es el hecho de que Moscú ha ofrecido ayuda a Makarios. Pero como tanto los rusos como los turcos se oponen a la integración de Chipre con Grecia —por razones muy disparas, es cierto—, esta visita no ha dejado de causar alguna inquietud en la Alianza Atlántica. Digamos, por último, que de Gaulle, el tercer andariego de esta semana, le ha dado un vago tono preelectoral a su "tournée". En Francia hay elecciones presidenciales en diciembre... aunque el general no hable de ellas expresamente en esta serie de discursos.

SUSPENSO

Por Luis J. Medrano

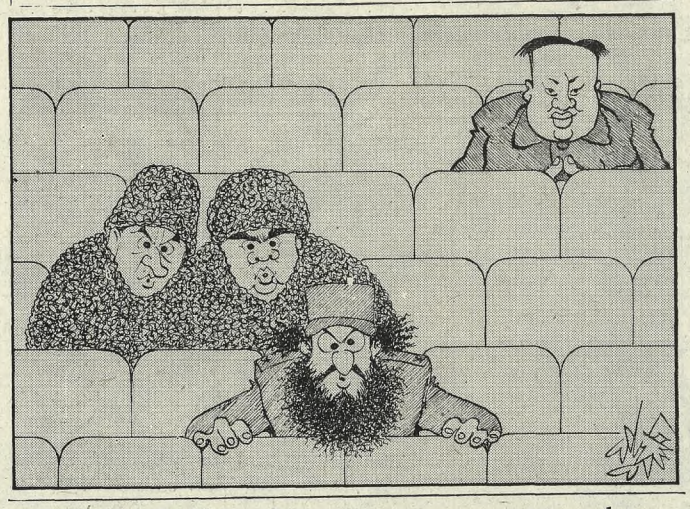

Un rostro entre siete días

Mayobre

Saber sonreír es una actitud sabia, tan sabia que constituye la fundamental en nuestra diferenciación necesaria con los animales. El animal llora, solamente llora; el hombre, además, ríe. Y aunque existan muchos amables compañeros de la jauna que indudablemente se divierten (con nosotros a menudo, y con razón) está bien claro que los humanos hemos hecho de la risa una institución saludable que impulsa a continuar. Estas digresiones, tan poco al caso como pensará el lector en una primera instancia, vienen muy al caso tratándose del representante especial de la UN, Dr. José Antonio Mayobre. Haber enviado a un sudamericano a la República Dominicana en momentos tan graves, es responsabilidad que U Thant no podía entregar a cualquiera y si recayó en el joven economista venezolano —nació en Cumaná el 21 de agosto de 1913— fue porque conocía una trayectoria que, entre otras cosas, poseía el inapreciable don de la alegría de vivir. Nada mejor para una situación signada por la tragedia.

Al llegar 1960, cuando es nombrado embajador de Venezuela ante el consejo de la OEA, reemplazaba a una mentalidad hábil y coherente: Marcos Falcón Briceño. Mayobre ostentaba en esos días, superando la circunstancia inmediata, una trayectoria brillante: doctor en Ciencias Económicas y Sociales y en Derecho, había sido subjefe del departamento de Investigaciones Económicas de su patria en 1940; jefe del departamento de Investigaciones Financieras del Banco Central, en 1946; gobernador alterno en el Fondo Monetario Internacional (1947); director-gerente del Banco Agrícola y Pecuario (1948); gerente general de la empresa privada Industrias Azucareras S.A. (1949); representante residente de la junta de asistencia técnica de las Naciones Unidas en América Central (1953); jefe de la división de desarrollo económico de la Comisión Económica para América Latina, con sede en Santiago de Chile (1954); director de la Corporación Venezolana de Fomento y ministro de Hacienda de Venezuela. Hay otros cargos que la máquina de escribir se cansa de consignar.

Esta actividad, magramente registrada, revela al hombre ejecutivo, al especialista en una materia seca, plagada de complejidades en Sudamérica, inyectada con el interrogante a cada paso, pero que encontró siempre en José Antonio Mayobre esa sonrisa propia de quien está seguro. O que por lo menos sabe hacia dónde dirigirse; lo que no es poco.

Hay cosas que marcan una vocación. Aunque esa vocación sea innata: cuando en 1963 es necesario reemplazar al doctor Raúl Prebisch, que será secretario general de la inminente conferencia sobre desarrollo del comercio, el nombre del doctor Mayobre aparece sin competidores. Es claro, para muchos. Un hombre que a los 17 años encarceló el dictador Juan Vicente Gómez por la simple circunstancia de querer pensar como se le antojaba; que se ha graduado en su patria y estudiado en Gran Bretaña y que, además, sabe alimentar esa llama brillante y creadora del optimismo, es el personaje con el "curriculum vitae" exacto. Lo mismo ha vuelto a pensar ahora el sereno (a pesar de todo) U Thant.

Las muchas condiciones académicas y escolásticas del doctor Mayobre tienen raíces sobradamente profundas como para mover a la confianza. Pero el periodismo es trabajo de sensibilidad, y esa sonrisa suya, tan frecuente, tan espontánea, nos parece transformada en un certificado de eficacia. Finalmente, es lo que se necesita. Tanto para considerar el complejo problema dominicano como el todo del panorama mundial. Añadir a estas consideraciones la sonrisa, quizá melancólica en ocasiones, del doctor Mayobre, puede ser dar un paso firme hacia adelante.

Visiones de América

La estrategia política en el conflicto dominicano vuelve los términos a un cauce real. Actividad de un embajador. Bolivia vive una atmósfera de violencia mientras se aquietan las aguas hacia el Sur

La circunstancia de que Brasil asumiera la jefatura de la fuerza interamericana que interviene en Santo Domingo ha dado un matiz previsible al confuso panorama de la república del Caribe. Simultáneamente el debilitamiento de las fuerzas de Caamaño frente a una desusadamente enérgica embestida de los efectivos de Imbert contribuyó, también, a definir las posibilidades de un conflicto que ha causado muchas víctimas y ha provocado escisiones notorias en los gobiernos del continente. De cualquier manera que pueda verse el problema de la República Dominicana sigue persistiendo en el ánimo y en los espíritus de toda América.

Al promediar la semana las informaciones procedentes de Bolivia revelaron la existencia, quizá parcial en una primera instancia, de un movimiento subversivo estructurado con criterio de guerra revolucionaria. La intención, que persiste, era y es la de anular el poder del general René Barrientos Ortuño. Los factores desencadenantes revelaban un elemento importante: Juan Lechín.

Por otro lado, y como síntesis de los acontecimientos más notables de América en lo que ha transcurrido, la reapertura en Uruguay de los bancos privados traía una cierta paz a intereses conmovidos por el conflicto que tocó, indistintamente, a presuntos pecadores y a presumibles inocentes.

El embajador

Hace hoy una semana el coronel Francisco Caamaño culpó al embajador de los Estados Unidos en la República Dominicada, Sr. Tapley Bennett, de haber contribuido a empeorar la situación. La circunstancia de que Bennett estuvo en muy buenos términos con Trujillo no podía contribuir a desestimar las acusaciones del jefe rebelde.

Caamaño acusó a Bennett de haber enviado informes erróneos a los Estados Unidos y de haber estado definitivamente ligado a la junta de Imbert. Estas declaraciones, previas al estallido de nuevas hostilidades entre rebeldes y partidarios de Imbert, supusieron una toma de posición política. El resultado no fue positivo. Las decisiones de uno y otro bando determinaron, no obstante su obstinación, la tregua de 24 horas por encima de lo establecido. Además, el ofrecimiento de los Estados Unidos de poner sus tropas al servicio de la OEA creó una perspectiva nueva: una perspectiva de responsabilidad.

Coalición

Encontrar un término medio, un gobierno que representara en alguna medida todos los intereses en pugna, ha sido también el fin último de la política de los Estados Unidos. Este término medio debía ser hallado por la Organización de los Estados Americanos. Sin embargo, la gestión del organismo interamericano ha estado señalada por el fracaso en muchos sentidos. El propio general Imbert declaró, luego de aceptar la prolongación del lapso de la tregua, que era demasiado tarde para "una cesación permanente del fuego como la que han estado tratando de obtener las Naciones Unidas y la Organización de Estados Americanos". Esta afirmación y un enfrentamiento definitivo entre ambos bandos con prescindencia de toda ingerencia panamericana o internacional es lo único concreto. Para los Estados Unidos, que de una u otra forma han aceptado una inevitable responsabilidad en los hechos, la declaración última de Imbert ha sido grave; no menos para el resto de América. Paralelamente los Estados Unidos han reiterado que el presidente Johnson ordenó, expresamente, la actitud "neutral" de las fuerzas que operan en Santo Domingo.

Reflexiones

La situación dominicana mueve a muchas consideraciones aparentemente marginales. La actitud de los Estados Unidos, que es la representante activa de los intereses democráticos continentales, responde a una reacción estratégico-política inevitable. Habiéndose perdido, hace tiempo, el diálogo ideológico con el comunismo, se ha hecho imprescindible —para los intereses norteamericanos y continentales— la reacción inmediata frente a hechos como el dominicano. Confiar en un Caamaño pasible de ser fagocitado por el comunismo —aunque él mismo no sea comunista— y polemizar o negociar con un líder ostensiblemente de izquierda es la cuestión fundamental. Ante la duda, que antes condujo a Cuba, los países de América procuran reaccionar con una energía que en todo caso busca la solución pacífica y el entendimiento. Siempre sobre bases claras de comprensión mutua. Esta disyuntiva, planteada por el problemático conflicto de la República Dominicana, ha exigido una colaboración multinacional: precisamente para defender intereses políticos y morales que hacen a la estructura continental por encima de otras consideraciones. La resolución de una semiguerra civil como la planteada queda, ahora, en manos de unos pocos. Esos pocos saben hasta dónde puede terminar en materia política confiscable un conflicto como el de Santo Domingo.

En Bolivia

Santo Domingo conmovida por una convulsión fraterna; Bolivia a un término similar. Los 27.000 mineros en huelga. Los 2.000 mineros de Siglo XX, en huelga. Los 1.000 mineros de Catavi, en huelga. Los 1.000 mineros de Huanuni, en huelga. Los 1.000 mineros de Colquiri, en huelga. Los 1.000 mineros de Matilde, en huelga. Los 1.000 mineros de Caracoles, en huelga. Los 1.000 mineros de Viloco, en huelga. Los 1.000 mineros de Corocoro, en huelga. Los 1.000 mineros de Chacaltaya, en huelga. Los 1.000 mineros de Tres Cruces, en huelga. Los 1.000 mineros de Pulacayo, en huelga. Los 1.000 mineros de Potosí, en huelga. Los 1.000 mineros de Oruro, en huelga. Los 1.000 mineros de La Paz, en huelga. Los 1.000 mineros de Cochabamba, en huelga. Los 1.000 mineros de Santa Cruz, en huelga. Los 1.000 mineros de Tarija, en huelga. Los 1.000 mineros de Chuquisaca, en huelga. Los 1.000 mineros de Beni, en huelga. Los 1.000 mineros de Pando, en huelga.

Reclamo

Algo de suavidad en el tormentoso cielo panamericano. En Montevideo, el ministro de Relaciones Exteriores del Uruguay, Luis Vidal Zaglio, afirmó ante la Legislatura que las cancillerías de Brasil y Argentina habían desautorizado afirmaciones hechas por diarios brasileños en el sentido de que ambas estaban estudiando la situación político-social del Uruguay. Es tranquilizador saber, de alguna manera, que las informaciones diplomáticas necesarias no se encuentran viciadas de un supuesto espionaje pasivo. Ya había protestado el gobierno de la República Oriental por estas versiones y, sobre todo, porque Brasil no las había desmentido. Todo volvió, no obstante, a la esperada calma. Las aguas revueltas volvieron a su cauce, y, como se dice habitualmente, aquí no ha pasado nada.

Pequeña glosa del mundo

COCTEAU

¿Existió un "tiempo de Cocteau"? Todo parece indicarlo a juzgar por la muestra inaugurada en el museo Jacquemart-André, de París, titulada "Jean Cocteau y su tiempo". 600 piezas prestadas por quienes fueron íntimos del artista atestiguan el aserto. Nadie osaría dudarlo. Virtud de los poetas es crear en su torno una atmósfera que les responde y les concierne. Esa atmósfera es "su tiempo". Cocteau lo tiene.

AHORRO

También Francia, en otra escala, nos da novedades de recomendable difusión. En los últimos diez años los depósitos por ahorro han aumentado más de cuatro veces. La gente confía. El ahorro es eso, confianza. Y el hombre coloca en el banco aquello que no necesita, que iría a parar en gastos superfluos y supone la próxima casita, el ajuar de la hija que se casa, una nueva vida que llega. Ahorrar es sonreírle un poco a la vida, cuando se puede ahorrar, y si Francia se da el lujo de estas estadísticas es porque tiene un pueblo que trabaja productivamente y se empeña en perdurar.

RECTIFICADORA de INTERIORES de CILINDROS

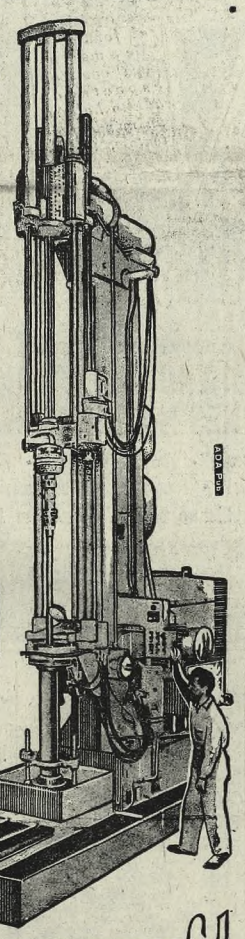

desde 70 mm. hasta 485 mm. de diámetro

largo hasta 1650 mm.

Tomamos Trabajos
Pronta Entrega

PEDRO FORTUNY S.A.
SANTIAGO 1044/62 - T. E. 47008/009/000 - ROSARIO

executives solicita

SUBGERENTE GENERAL

para prestigiosa industria textil lanera de ciclo completo.

- El cargo exige una firme experiencia en el sector administrativo-contable-financiero, complementada con sólidos conocimientos en materia impositiva.
- Se preferirá, además, a quien posea nociones básicas de técnicas de comercialización diversificada.
- Otros requisitos son: título profesional universitario en el área de Ciencias Económicas y edad que oscile entre 28 y 35 años.

La Empresa, de clara trayectoria, ofrece amplias perspectivas de progreso y de desarrollo personal.

Rogamos enviar datos personales y de actuación completos, que en ningún caso serán presentados sin previo consentimiento del interesado.

executives
Sociedad Anónima
Consultores en Selección de Personal Técnico y Ejecutivo
VIAMONTE 1181 - 8º PISO (N. K.) BUENOS AIRES

medium

Se acercan los fríos...
...y el tibio Sol se va al Norte de la mano con eves

Viajes totalmente financiados y sin anticipos

Excursiones al
norte argentino
Las Termas y Tucumán, Salta, Jujuy, Santiago del Estero, La Rioja, Catamarca con boletos combinados y todo servido con la garantía y experiencia de EVES

Excursiones por tierra a
brasil
en pullman con cama, exclusivo de EVES o en las clásicas excursiones en avión o en vapor con salidas diarias, todo resuelto y viajando feliz.
Estadías en las Termas de BRASIL. Visitas a:
SANTOS - SAO PAULO - RIO - BRASILIA
Salidas diarias según su indicación en excursiones individuales

...y si desea gozar del encanto de la nieve...
...también el Sol se refleja en la esplendorosa naturaleza de
bariloche
Excursiones con todo resuelto y con salidas diarias en TREN o AVION

Y además espléndidas excursiones a
MENDOZA - IGUAZU - PARAGUAY

Solicite folletos y reserve su viaje con la mayor anticipación

eves
Pida mayores detalles en:
TUCUMAN 702 esq. MAIPU - 31-4901/06 - BS. AIRES

E-20-5

NO SE CONFORME CON MENOS...MIAMI SIEMPRE DA MÁS

MIAMI circula más!

tB

¡Sí, señor! El sistema de Tiro Balanceado MIAMI extrae del exterior el aire que el quemador necesita para la combustión. Y a la inversa, expulsa al exterior gases y residuos propios de toda combustión. Todo ello mediante una pequeña salida, científicamente proyectada, diseñada y construida por MIAMI que convierte cada equipo de TB en una real unidad sellada para asegurarle a Ud. ambientes con aire cálido, sano y limpio. Vea funcionar estas dos maravillas de la calefacción moderna, creadas por MIAMI para hogares, sanatorios, guarderías, oficinas, etc.!

MIAMI TIRO BALANCEADO MIAMI
es el sistema de calefacción a gas que se recomienda inclusive para los DORMITORIOS!

Dos Modelos
600 TB - 5000 Cal/h. - 230 m³
250 TB - 2500 Cal/h. - 130 m³

UN SOLO EQUIPO CALEFACCIONA TODA LA CASA

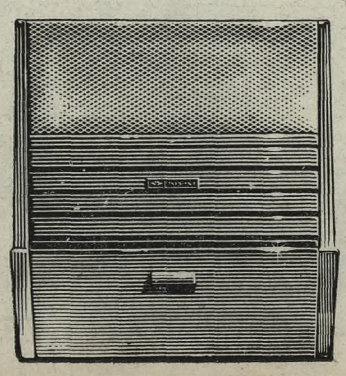

un modelo para cada necesidad en convección y a rayos infra-rojos

MIAMI 65

Fabricantes:
DE NICOLA Y CIA. S.A.C.I.F.
H. Yrigoyen 1919
Tel. 48-6873/7884
Buenos Aires

M

Una nueva versión de Filomena Marturano va a ser presentada

Anúnciase el estreno de "Matrimonio a la italiana", film realizado por Vittorio De Sica e inspirado en la conocida pieza teatral de Eduardo de Filippo "Filomena Marturano". Se trata de un film que ha alcanzado gran éxito de público en los países en que fue presentado, obteniendo en algunos —en los Estados Unidos, por ejemplo— recaudaciones verdaderamente excepcionales.

Como en "Ayer, hoy y mañana", aquel regocijante relato en episodios, De Sica reunió aquí a dos de las más resonantes figuras de la cinematografía actual: Sofía Loren y Marcello Mastroianni, quienes tienen a su cargo la personificación de la pareja de cónyuges que sirve de eje central al conocido drama de Eduardo de Filippo.

La película ha sido rodada en tecnicolor y su trámite se ajusta al de la obra original, aunque con algunas diferencias. El propio De Filippo declaró, hace poco, lo siguiente: "Mientras en la pieza teatral había un 80 por ciento de drama y lo restante era comedia, De Sica hé sido más inteligente: convirtió todo en una comedia, cada una de cuyas partes —debo confesarlo— me emocionó hasta las lágrimas".

Cabe recordar que el tema de "Filomena Marturano" fue llevado a la pantalla en dos oportunidades anteriores. En 1950 se realizó, con el mismo título de la pieza original, una película argentina protagonizada por Tita Merello, quien anteriormente la había representado con amplio éxito en las tablas. Este film fue dirigido por Luis Mottura y se basó sobre la adaptación de María Luz Regás y Ariel Cortazzo. En el elenco figuraban Guillermo Battaglia, Gloria Ferrandiz, Tito Alonso y otros conocidos intérpretes.

Sofía Loren tal como aparece en el film dirigido por de Sica

Un año más tarde, el cine italiano intentó la misma empresa, con un film dirigido por el propio Eduardo de Filippo e interpretado por él mismo, su hermana Titina, Tamara Lees, Tina Pica y otras figuras.

"Matrimonio a la italiana" es, pues, la tercera versión cinematográfica sobre el tema. En su reparto figuran, además de la pareja central, Aldo Puglisi, Tecla Scarano, Mariú Tolo, Pía Lindstrom (la hija de Ingrid Bergman), Giovanni Ridolfi y otros intérpretes. El libro cinematográfico fue escrito por Eduardo de Filippo en colaboración con Renato Castellani, Antonio Guerra, Leo Benvenuto y Piero de Benardi.

El productor de esta novedad —cuyo estreno anuncia el sello Italfilms— fue Carlo Ponti.

"LA MUJER"
ISABEL SARLI
"EL ZAPATERO"
PEPE ARIAS
se los imagina Ud.
en su noche de bodas..!
Argumento y dirección
ARMANDO BO
Una producción SIFA
PEL MEX

JUEVES 27 ESTRENO
SARMIENTO
SIMULTANEOS

AV. ALVEAR 1946
(ex Lorraine)
POR CAMBIO DE DUEÑO
CONTINUAMOS LIQUIDANDO
HASTA TERMINAR
Jumper, $ 1250. Trajes tejidos, $ 3900
TAPADOS DESDE $ 4500
Y TELAS DEL PAIS
E IMPORTADAS
SEDAS NATURALES
$ 980 el metro

Un espionaje increíble y audaz... que casi tuvo éxito!
METRO-GOLDWYN-MAYER presenta
JAMES GARNER
EVA MARIE SAINT · ROD TAYLOR
un reparto brillante en
36 HORAS DE SUSPENSO
PROXIMO GRAN ESTRENO
EXCLUSIVAMENTE CINE METRO
INCOMPARABLE MAYORES 14 AÑOS
A OSCAR

el cubil
PIELES
ARREGLOS desde $ 2.000
entrega 72 horas — Créditos
Córdoba 1785 esq. Callao
Loc. 10, Gal. Del Carmen

SOFIA Loren / MARCELLO Mastroianni en un film de VITTORIO De Sica
"Extraordinaria... Genial... maravillosamente interpretada" ANGELES TIMES
Matrimonio a la Italiana
en "Wide-Screen" y Color
Libro: Eduardo De Filippo.
Producida por: Carlo Ponti
presenta Italfilms
Proh. men. 18 años
MAÑANA ESTRENO OCEAN LAVALLE 739
LOCALIDADES EN VENTA CON 3 DIAS DE ANTICIPACION
OCEAN REX (Mar del Plata) RADAR (Rosario)

Música para la semana

El maestro Andrzej Panufnik, compositor y director polaco, residente en Gran Bretaña, que en su segunda visita a nuestro país dará comienzo mañana a una serie de tres presentaciones con la Orquesta Sinfónica Nacional en el teatro Colón

Enrique Addis. Obras de Ginastera, Falla, Amodei, Chaikovsky, Mendelssohn, Gianneo y otros autores.

A las 17.30, en el Salón del Carmelo. Repetición del programa musical-literario y coreográfico ofrecido en la víspera con el auspicio de la Asociación Filarmónica Santa Cecilia.

Hoy

A las 17, en el teatro Colón. Segunda función del abono a domingos vespertinos. "Diálogos de Carmelitas", de Francis Poulenc, sobre texto de Georges Bernanos, Con Florence Raynal, Hélène Bouvier, Liliane Berton, Andrés Guiot, Suzanne Sarrora, Gabriel Bacquier, Renato Sassola, Nino Falzetti y otros. Director: Jean Fournet; "Régisseur": Maurice Jacquemont.

A las 18, en el Club de la Municipalidad de Buenos Aires. Audición inicial de un ciclo organizado por la Asociación de Egresados del Conservatorio Municipal de Música: "El Barroco". Dora Leonor Heisecke (violoncelo), Jorge Ugartamendía (piano) y Susana Cardonnet (piano). Obras de Vivaldi, Bach, Soler, Mateo Albéniz, Galles y Domenico Scarlatti.

A las 17.15, en el Club Italiano. Audición organizada por el Teatro Lírico Sintético de la Ciudad de Buenos Aires, con la dirección general de Enzo Mazzantini y el concurso de un núcleo de intérpretes. Director musical: Carlos Macnaiwalli. Fragmentos de óperas de Verdi, Wagner, Bizet, Massenet, Leoncavallo y Mascagni.

A las 11, en las Barrancas de Belgrano. Audición por la Banda Sinfónica Municipal, dirigida por Mariano Drago, con comentarios por Ernesto Cerrutti. Obras de Wagner, Rimsky Korsakov, Gianneo, Gilardi, Ginastera y Chaikovsky.

Lunes

A las 21.30, en el teatro Colón. Segundo concierto del abono nocturno de la Orquesta Sinfónica Nacional. Director: Andrzej Panufnik. "Artaxerxes", de Arne; "Concierto en la menor, op. 54", de Schumann, y "Sinfonía Nº 2 en re mayor, op. 73", de Brahms.

A las 21, en el Salón del Carmelo. Acto a cargo de la Orquesta de Cámara Santa Cecilia, que dirige José G. Lépore; del declamador Leopoldo Coral y del Ballet de Susana Fioriti.

A las 21, en el Salón Juan XXIII. Audición organizada por el Piccolo Teatro Lírico Carlos Floriani, con el concurso de un núcleo de cantantes, el pianista acompañante Osvaldo Vanasco y la dirección general de Angélica Costa de Floriani.

A las 21, en la Facultad de Ciencias Médicas. Acto auspiciado por la Asociación Argentina de Arte Carlo Martinoli, con la participación de Alfredo Pinto (disertación), Lida Martinoli (danza), Graciela De Bártolo (piano), Federico Rubén Santarelli (clarinete) y Daniel Martinoli (piano).

Martes

A las 17, en el teatro Colón. Función fuera de abono. "La Traviata" de Verdi. Con Anna Moffo (Violeta Valery), Carlos Cossutta (Alfredo), Gabriel Bacquier (Jorge Germont) y otros. Director: Juan Emilio Martini. "Régisseur": Cecilio Madanes.

A las 17, en la exposición "Qué hacen los ciegos". Concierto por la Banda Sinfónica de Ciegos, que dirige Pascual Grisolia. Obras de Mozart, Chaikovsky, Enrique M. Casella, Grieg y Wagner.

A las 16.30 en la Plaza de Mayo. Audición por la Banda Sinfónica Municipal, dirigida por Mariano Drago, con comentarios por Ernesto Cerrutti. Obras de Beethoven, Bizet, Saint Saëns, Berutti, Gilardi, Gianneo y Ginastera.

A las 15, en la Plaza de Mayo. Actuación de la Banda Sinfónica del Ejército, dirigida por Luis Quinteto de Vientos de la Orquesta Sinfónica Nacional (Alfredo Ianelli, flauta; Pedro Di Gregorio, oboe; Mariano Frogioni, clarinete; Pedro Chiambaretta, fagot, y Domingo Zullo, trompa).

A las 19, en la Caja Nacional de Ahorro Postal. Recital de piano por Eduardo Adrián Benavente, con el auspicio de Gente de Música. Obras de Händel, Haydn, Beethoven, Guastavino y Chopin.

A las 18.30, en el Salón Breyer. Audición de piano por Julia Manzitti, organizada por el Círculo Musical de Buenos Aires. Obras de Beethoven, Liszt y Ravel.

A las 18.30, en la exposición "Qué hacen los ciegos". Concierto por el Coro Polifónico de Ciegos, que dirige Carlos R. Larrimbe.

Miércoles

A las 19, en la sala Martín Coronado del Teatro Municipal San Martín, Concierto del Mozarteum Argentino. Primera de las dos sesiones dedicadas a obras de Beethoven por Pierre Fournier (violoncelo) y Rafael González (piano). "Sonata op. 5, No. 1"; "Doce variaciones sobre un tema de "Judas Macabeo", de Handel"; "Variaciones sobre un tema de "La flauta mágica", de Mozart", y "Sonata No. 3 en la mayor, op. 69".

A las 21.30, en la Facultad de Ciencias Médicas. Cuarta sesión del Ciclo de Solistas y Conjuntos de Cámara Argentinos de LRA Radio Nacional. Ana Stampalia (piano) en páginas de Paradisi, Beethoven, Chopin y Prokofiev. María Tuly (mediosoprano), acompañada en piano por Horacio López de la Rosa, en obras de Debussy, Bartók, Schönberg, Suffern, Bautista y Obradors.

A las 19, en el Centro Argentino de Ingenieros. Audición a cargo de Alicia Dagnino (canto), acompañada en piano por María Jordán, que hará escuchar páginas de Iglesias Villoud, Guastavino, López Buchardo y Luzzatti, y de Dora Castro (piano), que ejecutará obras de Williams, Aguirre, Troiani, García Robson, García Morillo, Lasala y Giaccobe.

A las 18.30, en el Auditorio Birabén. Sesión instrumental con el concurso de María Cristina Bello (guitarra), en obras de Pisador, Valderrábano, Milán, Narváez, Sor, Tárrega, Pascual Navas, Moreno Torroba y Villa-Lobos, y de Ricardo Remedi (piano), en obras de Bach, Mozart, Schubert y Debussy.

A las 18, en la sala Casacuberta del Teatro Municipal San Martín. Recital de piano por Graciela de Bártolo. Obras de Beethoven, Bach, Martinoli, Sofía Ginastera, Liszt y Chopin.

A las 17.45, en el Salón Breyer. Recital de canto por Perla Lavari, acompañada en piano por Iascha Galperin, con el auspicio de la Asociación Artística Pablo Bondorevsky. Obras de Cesti, Bassani, Händel, Schumann, Wolf, Donizetti, Glinka, Rimsky Korsakov, Grechaninov, Nin, Espoile, Boero y Luzzatti.

Jueves

A las 21.30. Función fuera de abono. Espectáculo coreográfico por el Cuerpo de Baile Estable del teatro Colón. "Coppelia", ballet de Leo Delibes, con coreografía de Jack Carter (estreno de esta versión). Con Olga Ferri, Enrique Lommi, Raúl Franco, Ada Kristel, Nancy López, Margarita Fernández, Beatriz Moscheni, Gustavo Mollajoli, Rodolfo Fonán, Noemí Finca, Violeta Janeiro, Susana Agüero, Martha Raspanti, Marta Terrizano y otros. Escenografía y vestuario de Norman McDowell. Orquesta Filarmónica de Buenos Aires, dirigida por Juan Emilio Martini.

A las 21.30, en la Facultad de Derecho. Cuarto concierto de la Orquesta Sinfónica de LRA Radio Nacional. Director: Roberto Castro. Obertura de "Euryanthe", de Weber; "Sinfonía Nº 4, en la mayor, op. 90" (Italiana), de Mendelssohn; "Concertante sinfónico", de H. Dianda (violoncelo solista: Emma [illegible]ti); preludios a los actos 1º y 3º de "Lohengrin"; "Encantamiento del Viernes Santo", de "Parsifal", y "Viaje de Sigfrido por el Rin", de "El ocaso de los dioses", de Wagner.

A las 18.30, en la sala Casacuberta del Teatro Municipal San Martín. Concierto por el Quinteto de Vientos de la Orquesta Sinfónica Nacional (Alfredo Ianelli, flauta; Pedro Di Gregorio, oboe; Mariano Frogioni, clarinete; Pedro Chiambaretta, fagot, y Domingo Zullo, trompa).

A las 19, en la Caja Nacional de Ahorro Postal. Recital de piano por Eduardo Adrián Benavente, con el auspicio de Gente de Música. Obras de Händel, Haydn, Beethoven, Guastavino y Chopin.

A las 18.30, en el Salón Breyer. Audición de piano por Julia Manzitti, organizada por el Círculo Musical de Buenos Aires. Obras de Beethoven, Liszt y Ravel.

A las 18.30, en la exposición "Qué hacen los ciegos". Concierto por el Coro Polifónico de Ciegos, que dirige Carlos R. Larrimbe.

Viernes

A las 21, en el teatro Colón. Tercera función de gran abono. "La damnation de Faust", de Berlioz (versión original de concierto). Director: Jean Fournet. Con Régine Crespin (soprano), Alberto Lance (tenor), Gabriel Bacquier (barítono), Víctor de Narké (bajo) y otros. Coro Estable, preparado por Tulio Boni, y Orquesta Estable del teatro Colón.

A las 13, en el cine Ambassador. Sesión correspondiente al ciclo Conciertos del Mediodía, organizado por el Mozarteum Argentino y Conciertos Gerard, con el auspicio de SEGBA. Pierre Fournier (violoncelo) y Rafael González (piano). Comentarios previos por Ernesto Epstein. Obras de Beethoven.

A las 19, en el Círculo de Prensa. Recital de canto por Myriam Rosenblum, acompañada en piano por Berta Rosenohl, con el auspicio de la Dirección de Cultura y la Asociación Gente de Arte de Avellaneda. Obras de Händel, Haydn, Mozart, Schubert, Weber, Ravel, Tuxen-Bang, Guastavino, Rodrigo y Halffter.

A las 10.45, en la Escuela Nacional José León Suárez. Actuación de la Banda Sinfónica Municipal, dirigida por Mariano Drago, con comentarios de Ernesto Cerrutti.

Sábado

A las 21.30, en el teatro Colón. Función fuera de abono. Espectáculo coreográfico. Cuerpo de Baile Estable del teatro Colón, preparado por Jack Carter, con la Orquesta Filarmónica de Buenos Aires, dirigida por Juan Emilio Martini. "Coppelia", de Leo Delibes-Jack Carter.

A las 18, en la Liga de Madres de la Parroquia de la Santísima Trinidad. Audición a beneficio del banco de sangre de la parroquia, a cargo de elementos del Teatro Argentino Lírico Experimental, con la dirección de Aída Rosa Melo.

A las 18.30, en la exposición "Qué hacen los ciegos". Concierto por la Banda Sinfónica de Ciegos, dirigida por Pascual Grisolia. Obras de Beethoven, Aguirre, Falla y Rossini.

Actividades folklóricas

Para hoy se anuncian las siguientes peñas folklóricas:

TRADICION, Moreno 2583, de las 19.

LA PEÑITA, Sarmiento 875, desde las 19.

EL FOGON DE LOS ARRIEROS, Isidro Casanova, Alberto Ocampo, a las 18.

MUEBLES APOLILLADOS
Tratamiento a domicilio y en cámaras. Garantía escrita
I. N. T.
34 - 3548 33 - 7745

TEATRO COLON
MARTES 1º DE JUNIO
APERTURA DE UN ABONO A 10 CONCIERTOS VESPERTINOS
EN DIAS SABADOS Y DOMINGO
CLAUDIO ARRAU
HANS RICHTER-HAASER
(2 CONCIERTOS)
MONTSERRAT CABALLE
CUARTETO DE PRAGA
BERNARD MICHELIN
PIA SEBASTIANI
WANDA WILKOMIRSKA
ORQ. DE CAMARA DE MUNICH
DIRECTOR: HANS STADLMAIR
ORQ. FILARMONICA DE VIENA
DIRECTOR: KARL BOEHM
CONCIERTOS DANIEL

AMIGOS de la MUSICA
10 CONCIERTOS DE ABONO
FESTIVALES BACH Y BEETHOVEN
(ENTRE OTROS CONCIERTOS)
RENOVACION DE ABONOS
CIERRE DEFINITIVO 28 DE MAYO
SOCIOS NUEVOS
DESDE EL 31 DE MAYO
HASTA EL 11 DE JUNIO
CUOTA INGRESO $ 1.000
ABONOS desde $ 1.500 por año
TEATRO COLISEO
CHARCAS 1119
Lunes a Viernes de 12 a 20

LA CRITICA DE NUEVA YORK ACLAMA ESTA PELICULA SOVIETICA!
N. Y. HERALD TRIBUNE
"Todo lo que le ocurre a Dimka en su odisea de un día por un Moscú insospechado, es tan distinto, tan nuevo en su sencillez que al finalizar la película creemos hallarnos encaramados en ese ángulo del comienzo. Y no tenemos ganas de bajar..."
NEW YORK POST
"La película es la sencilla historia de una búsqueda, un niño que trata de encontrar un padre que no existe. Sin embargo, hay allí algo tan fresco, y encantador en ese niño, algo sobre él, que suena tan a verdadero, que Uds. lo han de hallar irresistible".
DAILY NEWS
Un tesoro repleto de las más preciadas cosas de la vida: gemas de sabiduría, la lágrima hecha cristal, un diamante eterno, la calidez de una perla, los amuletos de la fortuna, el resplandor de la dicha, las lágrimas del amor.
THE NEW YORK TIMES
"La representación de las maravillas y la sabiduría que se dan cita en el alma de un niño, es lograda en tal forma en "Me compré un papá" que todo espectador adulto hallará un mundo portentoso, impresivible y apasionante.
JOURNAL AMERICAN
No hace mucho el cine soviético nos brindó "Un verano para recordar"; ahora este angel llamado Aliosha es "un niño para recordar". Nunca hemos visto en la pantalla nada igual.
CinemaScope APTA PARA TODO PUBLICO
ME COMPRÉ UN PAPÁ
LA RECOMIENDAN LAS SIGUIENTES ORGANIZACIONES NACIONALES DE LOS EE.UU.
"The Legion of decency" · "The Commonweal" · "The Anglican Press"
"The American Girl" · "Daughters of the American Revolution"
"Protestant Motion Picture Council" · "American Jewish Committee"
MAÑANA estreno OPERA | RADIO CITY MAR DEL PLATA
y desde el Jueves: LOS ANGELES
PUEYRREDON - ROCA - ARGOS - GRAN SUD - FENIX - MEDRANO

ANTROPOFAGOS EN BUENOS AIRES!!
AHMMM! QUE TE COMO!
COMER COSAS HERMOSISIMAS (PERO NO COMESTIBLES EN PUEBLOS CIVILIZADOS) ES OTRA MANÍA DE
los maniáticos
La galería cómica más sensacional del cine italiano!!
UN RENOVADO
WALTER CHIARI
EN CREACIONES INSUPERABLES
BARBARA STEELE · GAIA GERMANI
RAIMONDO VIANELLO · FRANCA VALERI
MARGARET LEE · ENRICO M. SALERNO
INGRID SCHOLLER · LISA GASTONI
FRANCO FABRIZI y FRANCHI · INGRASSIA
PROHIBIDA MENORES DE 18 AÑOS
A Reir!!
DESDE MAÑANA IGUAZU y desde el JUEVES Simultáneamente
GRAN NORTE · GRAN SAVOY · GRAN RIVADAVIA
DILECTO · COLISEO DE FLORES · EL NILO
BUEN ORDEN · GRAND BOURG · LOPE DE VEGA

SLIPS Tricosette
MODELAN SIN AJUSTAR
Confeccionados en MALLALON® maravillosa tela wash and wear con proceso exclusivo para TRICOSETTE
HILADO Rayon DUCILO
Fabricantes: SALZER HNOS. S.R.L. - Olleros 3934 - Tel. 55-5989 - Buenos Aires

CINEMATOGRAFOS

AMBASSADOR - Lavalle 777. 31-0700. 14.35, 18.20 y 22.5: Engalanando la pantalla llega con su gracia juvenil la encant. JULIE ANDREWS en la superprod. más grande del año:
LA NOVICIA REBELDE
(The sound of music)
Un film mara, que quedará en su recuerdo. Magistral direc. de Robert Wise. Sin restric. Esta joya cinematogr. es pres. en primicia exclus. de esta sala en el nuevo sistema TODD-AO 70 mm., 6 bandas son. magn. estereof. color de Luxe. Loc|vta|c|8|días|ant. v.28

ARIZONA - Lavalle 727. 31-6967. 14.40, 18.40 y 22.40: AYER, HOY Y MAÑANA. 13, 16.55 y 20.50: Las vírgenes. Pim|18|a. Cont. v.26

ARTE - Diag. Norte 1155. 35-9604. 13.45|16.5|18.30|20.45|23.5:
AMOR SIN BARRERAS
(West Side Story). EE. UU., 1961, con Natalie Wood. v.23

ASTOR - Corrientes 746. 45-5541. 13, 15.30, 17.55, 20.20, 23: Suc. Arg. y
El sexo y la joven soltera (P|m|14|i|18|a.). Deliciosa comedia. Teenic., c|Tony Curtis, N. Wood, R. Ponda, Mark Richard. SYLVIA, c|C. Baker-G. Maharis.

ATLANTIC - Belgrano 1260. 38-2726 **Con gusto a rabia: Primero yo.** Primera|18|años. Cont. v.23

AUDITORIO KRAFT - Florida 681. 31-2775. 12.30, 14, 15.50: Varied. y reestreno absoluto, exclusivo:
TIEMPOS MODERNOS
Ch. Chaplin y P. Goddard. Aire legendario. Continuado. Sin restricc. Ultima función termina 17.30 hs. Vermouth y noche. Vease cartelera sección teatros. Trasnoche: 1.20 hs.: Varied. y **Tiempos modernos.** v.28

AVENIDA - Av. de Mayo 675. De 13 a 0.30. Not., dibujos y **Mano justiciera.** Tech. $ 30.

BIARRITZ - Suipacha 482. 35-0156. ¿Por qué él le pega a ella? CARY GRANT y LESLIE CARON en maravilloso tecnicolor. 13.40, 16, 18.20, 20.40, 23:
PAPA, GANSO
13.25, 15.45, 18.5 20.25, 22.45: Variedades; apto pitodo público.

BROADWAY - 12.25, 14.10, 16.10, 18.10, 20.30 y 23. ¡Para reir y divertirse!
OPERACION HAREM
en cinem. y color de luxe, con Shirley Mac Laine, P. Ustinov. 20 y 22.30: Show musical. Mañana trasnoche. v.31

CALLAO - Callao 27. 40-1893. 15.20, 18, 20.30, 23: ADORADO JOHN, c|J. Kulle y Ch. Schollin. 14.45, 17.30, 20 y 22.30: Varied. En breve: **Matrimon. a la italiana.** v.26

CAPITOL - Santa Fe 1848. 44-2379 14, 16.10, 18.30, 20.45 y 23 hs.: JARL KULLE y CHRISTINA SCHOLLIN en una realiz. magistral del cine sueco:
ADORADO JOHN
(P|18). 15.55|18.15|20.30|22.45|Not v.26

CATALUSA - Ctes. 2046. 47-0662. 14 hs. El diablo del mar; El circo más grande del mundo; El primer día de la paz. v-25

CASINO CINERAMA - Maipú 336. 45-3500.
EL MARAVILLOSO MUNDO DE LOS HERMANOS GRIMM
Días hábiles, 15.30, 19 y 22.15 hs. Sábados, domingos y feriados, 13.30, 16.20, 19.10 y 22.15 horas. v.31

COLISEO - Charcas 1119. 44-0242. 41-1115. 5ª semana de grand. éxito. 14.15, 16.20, 18.30, 20.50 y 23.15:
LA BELLA DURMIENTE DEL BOSQUE
Una nueva reliz. con un sentido moderno del BALLET. Un film de imigual. belleza. Film en Superpan. 70 mm. Magic. y 6 bandas sonido estereof., real. la música de P. Tchaikovsky. (Apta pitodo públ.): 15.50, 18, 20.15 y 22.40: Suc. Arg. Loc|vta, 3|d. ant. v.23

CERVANTES-Belgrano 1820. 14.45, 18.30, 22.40: Sylvia: 16.40, 20.45: **Diez horas de terror.** p|h|m|18|a. v.26

CINE ARTE - Diag. Norte 1155. 35-9604. 13.45|16.5|18.30|20.45|23.5:
AMOR SIN BARRERAS
(West Side Story). EE. UU., 1961, con Natalie Wood. v.23

DILECTO - Cba. 1661. 44-5885. 14, 17, 20, 23: Las hipócritas: 15.30, 18.30, 21.20: **Mujeres perdidas.** v.26

ELECTRIC - Lavalle 835. 35-1846. **La fragata infernal,** P. Ustinov: **Fronteras de muerte.** v.26

GAUMONT - Rivadavia 1635. 40 3050. 15.15, 18.50 y 22.15: Notic. y este en "SUPER CINERAMA"
EL FABULOSO MUNDO DEL CIRCO
Sin restric. En matiné (Technic., c| J. Wayne, C. Cardinale, R. Haywoorth, R. Conte. 18.35 y 22: Show musical. Loc. venta p|hoy y 7 días subsiguientes. v.31

GLORIA - Av. de Mayo 1225. Estr. estr. **La revoltosa,** en tecn. Marisol rumbo a Río, Marisol, color.

GRAN MITRE - B. Mitre 1332. **La revoltosa, Marisol rumbo a Río,** Colores. NO-DO. v.26

GRAN REX - Ctes. 857. 35-7060. PRIMICIA EXCLUSIVA. 13.5, 15.20, 17.45, 20.25 y 23.5: SEAN CONNERY y GERT FROBE en:
DEDOS DE ORO
(Goldfinger)
(Apta para todo público) JAMES BOND, el Agente Secreto 007 nuevamente en acción. En Panav. y Techn. Dir.: GUY HAMILTON. 12.45, 15, 17.25, 20.10 y 22.50: Not. Arg. 19.50 y 22.30: Show music. c|F. TORRES, el Trovador de América. MAÑANA TRASN.: DEDOS DE ORO (Goldfinger). Loc. vta. c|3 d|ant.

GRAN VICTORIA - Av. de Mayo 882. 34-1493. **Santiago querido,** Leo Dan. M. Gonzalez, tec.: **El Club del Clan,** P. Ortega. V. Rivas. v.23

GRAND SPLENDID Sta. Fe 1860. 44-6908. 14.30, 16.20, 18.20, 20.40 y 23.10 Shirley Mac Line y Peter Ustinov en:
OPERACION HAREM
Cinemascope y color por de Luxe; 16.10, 18.5, 20.5, 22.25: Variedades. Inconv. men. 14 años. v2

HINDU - Lavalle 842. 35-1114. 13.15, 14.50, 16.25, 18.5, 19.45, 21.35, 23.20, la película que usted quería ver:
MORIR EN BERLIN
Sin restricciones, la vida personal de A. Hitler y Eva Braun; 14.25, 16, 17.40, 19.20, 21, 22.50: Notic. y variedades. v.26

IGUAZU - Lavalle 940. 35-4431. 13, 14.40, 16.30, 18.30, 20.45, 22.50, Hugo TOGNAZZI:
EL INSACIABLE SEDUCTOR
Prohibida menores 18 años v26

IDEAL - Suipacha 378. 14, 15.50, 17.45, 20, 22.30: Suc. Arg. y
EL CABALLITO SIN CABEZA
(apta todo público)
Nueva creación de Walt Disney en bilioso y disimulante technic. Junio 3: BECKET, el film del año.

LIBERTADOR - Corrientes 1334. T. E. 40-7443. 13.50, 16.10, 18.25, 20.40, 23.10:
LAS AMISTADES PARTICULARES
Según la novela de Roger Peyrefitte: 13.30, 15.50, 18.5, 20.20 y 22.50: Act. viv. y Not. Ph. men. 18 años. v26

LORRAINE - Ctes. 1551. 13.30, 14.45, 16.20, 18, 19.35. Num. 21. 23. Lirismo y poesía de Lamoriss: EL VIAJE EN GLOBO. Mañ.: El G. Rojo.

LOS ANGELES - Ctes. 1770. 14, 16.10, 18.30, 20.50, 23.10. George Maharis y la exqtt. C. Baker, en la hist. de amor: SYLVIA (p|18). Lunes, elegiad|mund.|: ME COMPRE UN PAPA. s|restric. ¡Una joya cinemát.! v.23

LUXOR - Lavalle 669. 31-3893. 14.10, 16.10, 18.20, 20.40 y 23. ¡ETNY FURTMANN y LISELOTTE PULVER!

MI QUERIDO DOCTOR
Apta pitodo público, una comedia sublime, con humor y alegría de vivir (en eastmancolor). v26

METRO - Cerrito 570, 35-4219. 12.50, 15.12, 17.39, 20.23, 23.7:
EL ROLLS ROYCE
(P|h|m|18|a.) panav., metroc., R. Harrison, J. Moreau, S. Mac Laine, Alain Delon, I. Bergman. 14.55, 17.23, 19.52, 22.36: Notic.

METROPOL - Lavalle 869. 35-1936. 13, 16.40. **Los primeros en la luna,** tec., E. Judd: 15, 19, 23: El León de San Marcos, tec. G. Scott. Apto todo público.

METROPOLITAN - Ctes. 1343. 40-0816 y 1064. 14, 18.10 y 22.10, local. num. Mejor entre las mejores
MY FAIR LADY
(Mi bella dama). Apta pitodo púb. 8 Oscares conc. p|la Acad. d|Cienc. y Artes Cinemat. de Hollywood. 17.40, 21.40: show musical de V. Gobbi. Boiet. de 10 a 23 hs. Loc. vta. p|hoy y 6 días subs v-25

MONUMENTAL-Lavalle 780. 13.20, 15.15|16.50|18.45|20.50|22.50: Not. y un gran film:
LOS HIPOCRITAS
(proh. men. 18 años). T. Merello-J. Salcedo. A las 15: Sensacionales trasnoche: LAS ESCLAVAS EXISTEN TODAVIA. (P|18). v26

MUNDIAL - Crrtes. 959. 35-3545. Cont. Chaplin, El Gordo y el Flaco, Tres Chiflados, Dibujos color y C'Scope. Pluto, Donald, Espaguety, Gato Malandrín, Conejo, Pájaro Carpintero, Superratón, Deportivas, viajes, etc. v|perm.

NOVEDADES - Cont. 12 hs. Notic. Esp. Soviét. Alem Dib. color y C'Scope. Music., Deport. Viajes.

NORMANDIE - Lavalle 861. 35-1400. 12, 13.45, 15.45, 17.55, 20.25, 22.55: LOS VALIENTES MUEREN DE PIE, FRANK SINATRA-CLINT WALKER ("Cheyenne"). Color. Jueves: COSECHA AMARGA, Janet Munro-John Stride.

OCEAN - Lavalle 739. 32-1515. 13.50, 15.30, 17.10, 19, 21.5 y 23.5. A. Alcón y P. Petrone en:
EL REÑIDERO
(P|18). 20.30, 22.35: Show mus. Mañana: MATRIMONIO A LA ITALIANA. (P|18), c|S. Loren y M. Mastroianni en Tech. Loc. vta. 3 días anticip.

OPERA - Ctes. 860. 35-1335. 18 y 20. Triunfal despedida con un "show" sensacional de
GEORGE MAHARIS
el astro mund. del cine y "RUTA 66" que ofrecerá a la juventud sus últ. canciones, con gran org. En el progr. como artistas invitados, BRASCIA and TYBEE, la sensac. del baile moderno en LAS VEGAS. En adhes. a la Semana de Mayo se presenta LA CACHARPAYA, de M. Reyes, c|M. Mazza, Los Peregrinos y H. Figueroa Reyes. Pullman $ 125. Hoy, 13.35, 15.50 y 22.30, se exhibe SYLVIA, la últ. pel. de G. MAHARIS, c|C. BAKER. P|18. Mañana la estrena, otra joya del cine mund.: ME COMPRE UN PAPA, APTA PITODO PUBLICO. 3 de junio, únicas actuac. a las 20.15 y 22.30 de: SYLVIE VARTAN, el ídolo de la canción franc. Entr. en vta. desde mañ. v.24

PARAMOUNT-Lavalle 845. 35-0999. 13.30, 16, 18.25, 20.50, 23.15: **Las amistades particulares,** p|18. Dir.: J. Delannoy. 13.5, 15.20, 18, 20.25, 22.50: Not. Loc. num.

PARIS - Lavalle 769. 31-2916. Continúa en tecn **La ronda, El último paraíso,** p|p|m|18|añ. v.24

PLAZA - Corrientes 939. 35-7777. Estreno. Hermoso film de cautivante simpatía y humanidad arrolladora. 13.30, 15.45, 18, 20.30, 23:
ADORADO JOHN
J. Kulle y Ch. Schollin. 13.20, 15.30, 17.45, 20.15, 22.45: Varied. (Prog|prohib|m|18|años). v24

PREMIER - Corrientes 1565. 46-2113. Fest. C|Checoslovaco. 14, 15.40, 17.40, 20.20 y 22.25: Not. y ROCK'N'ROLA-LOCA. Sarcasmo a lo San Sebastián. 19.50 y 22.25: S. music. Lunes: **El ánq. de la muer.** v.23

PRINCESA - Suipacha 460. 35-1112. 15.10, 19.10, 23.10: **No me manden flores,** tecn., D. Day. 13.5, 17.5, 21.5: **El americano feo,** tecn. M. Brando. $ 60. v23

REAL - 45-3600. Cont. dde. 12 hs. Festival d|dibujo e|color.: Gonzalito, Gato Malandrín, etc. v26

RENACIMIENTO - Lavalle 925. 11 soprasso, con V. Gassman y C. Spaak. Horas: 14, 16.5, 18.10, 20.15, 22.35. Cont. Proh. m|14|años. a rec. men. de 18 añ. Próx.: **El tren,** c|B. Lancaster. v.3

ROSE MARIE - Ctes. 780. 45-6448. Cont. Proh. 18 añ. **Fruto salvaje,** tecn. **Nuestros hijos,** J. Gabin. v.23

ROTARY - Corrientes 565 49-7061. Cont. Not. EL ULTIMO PARAISO P|18|a. T. color, produc. Folco Quilici. Martes: LA RONDA. P|18|a.

SARMIENTO - Lavalle 852, 35-3338. Loc. num. ESTRENO. 13, 14.50, 16.45, 18.45, 20.55 y 23.10. S. Mac Laine y P. Ustinov:
OPERACION HAREM
En magn. tecn. 12.50, 14.40, 16.30, 18.30, 20.30, 22.45: Varied. v.3

SELECT LAVALLE - Lavalle 921. 35-0235. **La espada redentora,** G. Barray, G. M. Canale, en Pan. y Techn.: **Día de justicia,** R. Scott. J. Carrol. Sin restr. Cont. v23

SUIPACHA - Suipacha No 442. 14, 15.45, 17.50, 20.20, 22.50: Suc. Arg. Varied. y v.3
SAMMY, LA FOCA LOCA
S|restric. Una vertida creac. de W. Disney en brillantes colores. Gr. éxit. en sus 19 sem. Prox.: SERVICIO DE HOTEL. v.26

TROCADERO - Lavalle 820. 35-1455. 13.30, 15.30, 17.35, 19.45 y 22.15: Varied.; 13.50, 15.55, 18, 20.30 y 23:
TABU
Mundo prohibido
En colores. P|18 años. v26
ALMAGRO

ALCAZAR Ctes. 4636, 86-3970. **Rumbo al infinito, Algo de verdad. La flecha y el leopardo.** v23

BOLLYWOOD - 86-4213. Cont. Suc. Arg., **Los hipócritas. Mujeres perdidas. Hijo de hombre,** p|h|m|18. v26

MEDRANO - Ctes. 3976. 86-3501. Cont. Suc. Arg., **Los valientes mueren de pie. El alocado alférez.** v26

PALACIO DEL CINE - Riv. 3636. 88-4818. S. Mac Laine y P. Ustinov, 14.40, 18.50, 22.50: Operación hatoum, cintura, tecnic.: 16.50, 20.30: Son cosas de mujeres. v26

ROCA-Riv. 3753. 87-1517. Loc. num. 15.35, 19.25 y 23.10: **Los valientes mueren de pie,** c|F. Sinatra y C. Walker; 14-17.40-21.30: **El alocado alférez;** 15.25-19.5-22.55: S. Arg. v23
BARRACAS y BOCA

OLAVARRIA - 21-0454. **Nacidos para cantar, La edad de la inocencia, La cárcel de Cananea.** v25
BELGRANO

BELGRANO - 73-5691. 14, 17.30 y 21.10: **10 horas de terror;** 15.35, 19.15, 22.55: **Sylvia.** v26

CABILDO - Cabildo 2347. 73-3852. **Topkapi, Safari sensacional,** Bob Hope

TV: Enfoques

ACTUACION DE MAHARIS

Mañana, el conocido astro de TV, cine y teatro de los Estados Unidos George Maharis hará su única presentación en un club de esta capital con su orquesta de veinte ejecutantes. Con este show se habilita un nuevo lugar de esparcimiento en Buenos Aires.

HOY

CULTURALES

Canal 7 difundirá a las 20.30 una nueva emisión del ciclo estudiantil "Justa del saber", espacio de preguntas y respuestas para alumnos de escuelas secundarias, que se extiende a debates con la participación de padres y alumnos acerca de cuestiones vinculadas estrechamente con la vida cultural y educativa de la juventud. A las 23.20 Teleonce pondrá en el aire otro espacio del calificado ciclo musical denominado "Conciertos de los domingos", con la participación de la orquesta Sinfónica de Bamberg, dirigida por Rudolf Kempe y la violinista Gioconda de Vito. El programa preparado para esta oportunidad comprende las obras: "Concierto para violín y orquesta, en sol menor", de Félix Mendelssohn Bartholdy, y "Las travesuras de Till", de R. Strauss.

TELETEATROS

A las 21.30, Canal 7 representará una obra de Hilario Martínez de tono dramático, correspondiente al ciclo teleteatral titulado "Dos en la ciudad", que animan centralmente María Rosa Gallo y Tito Alonso. A la misma hora Canal Teleonce exhibirá "Los que quedamos", de Giovanni Canzato, con la actuación de Darío Vittori, Enrique Kossi, Cipe Lincovsky, Corrado Corradi, y otras figuras de nuestra escena. Canal 9 pondrá en pantallas a las 22.30 "Teatro de boulevard", en cuya representación toman parte importante Ana María Campoy, José Cibrián y Esteban Serrador.

para la dama elegante...

Calzados Chamont

ALTA CREACION EN CALZADOS DE GRAN VESTIR

...presentación de su nueva Colección de Moda Europea

Uruguay 1253
44-7040

VOILE POLIESTER . $ 390
Red poliester ..... „ 490
Selaco ..... „ 290
Mantas, 1 plaza ..... „ 590
Mantas, 2 plazas ..... „ 1150

HASTA EL 30

Decoraciones Centro
CANGALLO 1717

"Me compré un papá" es una película de origen soviético que, según se anuncia, narra una historia tierna y emotiva. Su argumento refiere las vicisitudes que vive un niño huérfano de cinco años durante el transcurso de un día. En los Estados Unidos el film recibió una favorable acogida y entidades consagradas a la defensa de la moral —como la famosa Legión de la Decencia— la recomiendan calurosamente. Aliosha Zagorski, que aparece en la fotografía, es su pequeño protagonista. Actúa acompañado por Olga Lysenko y Vladimir Treschalov. La dirección de esta producción —que distribuye Artkino Pictures— estuvo a cargo de Ilya Frez

Los italianos y las sátiras costumbristas

La empresa distribuidora de films Selecciones Gala anuncia para mañana el estreno de una realización de origen italiano titulada "Los maniáticos", cuyo argumento está destinado a satirizar ciertos aspectos de la vida de sectores determinados de la sociedad peninsular. La dirección de esta comedia fue confiada a Lucio Fulci y los papeles fundamentales serán representados por Walter Chiari, Raimondo Vianello, Enrico María Salerno, Barbara Steele, Gaia Germani, Franca Valeri, Vittorio Caprioli, Franco Fabrizzi, Umberto D'Orsi, Margaret Lee, Ingrid Shoeller y Franco e Ingrasia, popular pareja de cómicos del cine italiano.

Cine checo

El sello Artkino Pictures informó que el Festival de Cine Checoslovaco seguirá desarrollándose en el Premier una semana más de lo previsto.

Para hoy se anuncia la exhibición de "Joe Kola Loca", film en el que se satiriza a las películas del Oeste norteamericano y que obtuvo un alto premio —la Concha de Plata— en el Festival Internacional de San Sebastián.

Mañana se verá "El ángel de la muerte", laureada con el Gran Premio del Festival Internacional de Moscú, y pasado mañana ser presentada "Sueño de amor", producción que originalmente había sido anunciada con el título de "El alto muro" y que cuenta también con un primer premio en el Festival de Locarno.

El ciclo se cerrará el miércoles con "Oveja negra", Gran Premio de Locarno y premio de la crítica en el Festival Internacional de Venecia.

En Ginebra se realizará el 27º concurso

Entre el 18 de setiembre y el 2 de octubre se realizará en Ginebra el 27º concurso internacional de ejecución musical, que este año ha sido reservado para las siguientes especialidades: canto, piano, violín, clave y trompa. El jurado estará integrado por 41 maestros, provenientes de 13 países. La Radiodifusión-Televisión Suiza ha designado ya sus representantes. El total de los premios enunciados (incluyendo las recompensas especiales) asciende a 46.250 francos suizos. Como todos los años, las Juventudes Musicales de Suiza organizarán una "tournée" de recitales para los ganadores del mencionado certamen. Para mayores detalles, los interesados, que podrán anotarse hasta el 1º de julio, deben dirigirse a la secretaría del concurso, Conservatorio de Música, 1200 Genève (Suiza).

Van a la Unión varios artistas

En Panorama Cultural Argentino —organizado por la embajada argentina en Washington— actuarán el compositor, Astor Piazzolla, el cantor Edmundo Rivero y los integrantes del conjunto folklórico Los Huanca-Hua. Para agradecer el apoyo oficial para la concreción del viaje —parten mañana para los Estados Unidos—, los visitantes se entrevistaron con el secretario general de la Presidencia, profesor Ricardo H. Illia. Los acompañó el subdirector de Relaciones Culturales de la Cancillería, señor Pedro Larralde, quien agregó que los citados representantes participarán en los actos del referido programa cultural

Dr. Agustín Carlos Minotti

Falleció en esta capital

Ha de ser si duda muy lamentada en los círculos que frecuentaba, donde era una figura muy estimada, la noticia de la desaparición del doctor Agustín Carlos Minotti, ocurrida ayer en esta capital. Médico tisiólogo, se destacó además como músico popular, habiendo compuesto una serie de páginas que alcanzaron mucha difusión.

Nacido en Buenos Aires, el 16 de febrero de 1910, pronto sintió inclinación hacia la música porteña, y a la edad de 16 años escribió su primer tango, "No me olvides, corazón", que fue grabado por Agustín Magaldi y Julio De Caro. Paralelamente siguió sus estudios de medicina, obteniendo el título de doctor a los 22 años. Especializado en tisiología, como decimos, se encontraba todavía en el ejercicio de su profesión, habiendo realizado con frecuencia viajes al exterior para asistir a congresos científicos internacionales. Pero llevado por una sincera vocación hacia la música de corte popular, compuso innumerables páginas en ese género, entre tangos y valses. Las principales fueron: "Llámame, amor mío", "El vals de los 15 años", "Un solo minuto de amor", "La novia del suburbio" y "Cumpleaños de mamá".

Hoy a las 10 el doctor Agustín Carlos Minotti será sepultado en el panteón de SADAIC, situado en el cementerio de la Chacarita.

PIELES DE CATEGORIA
REFORMAS A MODELOS DE ULTIMA MODA
CREDITOS
RHOK
CARLOS PELLEGRINI 781
Planchados y limpieza

CONTADO RABIOSO
SU DEPARTAMENTO Ud. lo vende al CONTADO y el comprador lo paga en COMODAS CUOTAS MENSUALES por nuestro intermedio.
LAM Inmobiliaria - RIVADAVIA 954
5º PISO - T. E. 37-0815/0854 y 4190

En PILETAS de NATACION
FILTROS y ACCESORIOS
Skelpools
Es símbolo de seriedad responsabilidad y experiencia. Nuestros proyectos ofrecen diseños, calidad y precios sin competencia
Av. Libertador 14143, Martínez
792-6031 y 7459
Av Rivadavia 13582, R. Mejía
658-4297

AL ESTILO EUROPEO ¡CORTINAS...!
Un modelo para cada ambiente...
Tergales bordados: $ 2.900.— (2,50 alto)
Terylene: $ 1.620.— (2,20 alto)
Dicrolene: $ 1.500.— (hasta 2,40 alto)
FACILIDADES...
DECORACIONES SANTA FE — Avenida Santa Fe 3371

FABRICA DE MUEBLES DE ESTILO

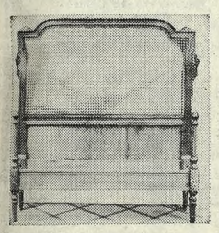

Vende:
Directamente al público
Dormitorios Louis XV y XVI, Comedores, Juegos de Living, Petit muebles y piezas sueltas
Helguera 3362, Capital
Tel. 50-3262
(alt. Av. San Martín 5600)

MUEBLES APOLILLADOS
ELIMINE LOS INSECTOS QUE ATACAN SUS MUEBLES
TRATAMIENTO CON GAS A DOMICILIO
Damos garantía escrita en los trabajos realizados
RODFONGAS S.R.L.
ESMERALDA 77 - Piso 1º
T. E. 30-3241 - 34-3883 y 33-4992

BUENOS AIRES LO ACLAMA!
CONJUNTO DE DANZAS POPULARES
DE UCRANIA
(de Kiev-URSS)

Funciones: Hoy, 19 hs. - Lunes, 22 hs.
Martes, 19 hs. - Miércoles: Descanso
LUNA PARK
con calefacción

GUITARRAS QUE SON GUITARRAS!
ELECTRICAS
OFERTA!
desde $ 650
MENSUALES

GUITARRAS PERFECTA TERMINACION
GRAN SONORIDAD
desde $265 por mes
CREDITOS Capital y Gran Bs. As.
90 años de experiencia
ANTIGUA CASA NUÑEZ
SARMIENTO 1573
T. E. 46-7164

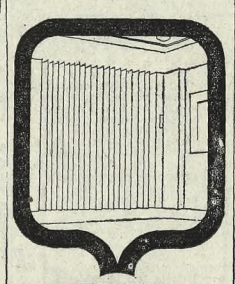

FIBOT
PUERTAS PLEGADIZAS PERFECTAS QUE SUMAN ESPACIO DIVIDIENDO AMBIENTES
SOLICITE LA VISITA DE UN TECNICO A...
Tel.: 38-7333
Av. BELGRANO 1426
ESTACIONAMIENTO GRATUITO

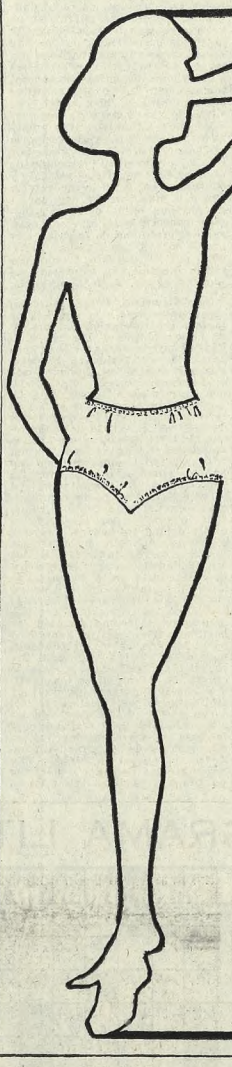

SLIPS
Tricosette
PRENDAS SUAVES PRACTICAS Y MUY FEMENINAS
COMODAS, DE PERFECTA ADAPTACION.
CONFECCIONADAS CON TELA MALLALON®
FABRICANTES: SALZER HNOS. S.R.L.
OLLEROS 3934 TEL. 55-5989 - BUENOS AIRES
HILADO DE
Rayon
DUCILO

TEATRO ESTATAL JUDIO DE VARSOVIA: E. R. KAMINSKA
VENTA DE ABONOS - DEBUT 8 DE JUNIO
Desde hoy en venta ABONO E (a viernes)
Bmé. Mitre 1448
Tel. 37-9324
ABONO C, AGOTADO
TEATRO ARGENTINO
Cierre, 3 de junio
Boletería de 10 a 22 horas

gane tiempo con los tiempos de vuelo de AVIANCA

Caracas

8 20 horas de vuelo diurno

Estos tiempos de vuelo disfrútelos en los elegantes Jets Boeing 720 B donde el exclusivo servicio Ruana Roja lo acompañará a través de una ruta con puntos importantes para el hombre de negocios y para el turista.

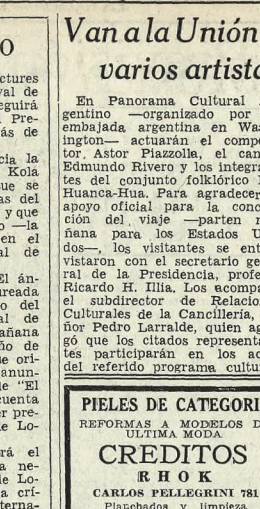

Vía Bogotá

con sólo dos escalas Lima Bogotá

JET BOEING 720 B
Desde 1919
AVIANCA
La Linea Aérea Colombiana
TUCUMAN 719-Tel. 31-7741-4636-1176-Bs. Aires

PARA INFORMES, RESERVAS, CREDITOS NADIE PUEDE ASESORARLO MEJOR QUE UN AGENTE DE VIAJES. SIGA SIEMPRE ESTE CONSEJO Y VIAJARA MEJOR
AV-52-5

CINEMATOGRAFOS

— SUBURBANOS —

LANUS — Gran Opera- Soraya en: Los 3 rostros de una mujer. El insac. seductor. La pim. dillvida. **Lanús** - Moreno 45. 755-2346. El Club del Clan. Santiago querido. v25

MIRADOR — Avenida Santiago querido. Cleopatra era Cándida. El juram. d'Lagardère. **LOMAS DE ZAMORA — Avenida** - El caballito sin cabeza. La leyenda de Lobo, Donald y las mas temáticas. v.26

Colisseo - Fiebre de primavera, El Club del Clan, Vigilantes y ladrones. v.23

Gran Lomas - Los hipócritas. La cigarra no es un bicho. Detras de un largo muro. v.26

LUJAN — Numancia - San Martín 398. Tel. 1491. Nacidos para cantar, eJuan Ramón y Violeta Rivas, Cincero de verano. v25

Libertador - El magnífico cornudo, Frenesí de medianoche. v25

MARTINEZ — Astro - Congreso de maridos. Tabú (prh|18|a.). v25

Bristol - El insaciable seductor. Los 3 rostros de una mujer (prh. 18|a.). v.26

MERLO — Gran Merlo - El Rolls Royce amarillo. Nunca compraras mi amor. Acusado de homicidio. Cont. 14.15 a 24. v.23

MORENO — Monumental - La ronda. Extraconyugal. v24

MORON — Ocean - Los hipócritas. Los viciosos. La bestia debe morir (prh|m|18|a.). v.24

Achával - Belgrano 149. 629-9164. Río Conchos (color). Las dos caras de la ley. El precio la honra.

Morón - Papá ganso. La salsa de la vida. Matar o morir. v23

OLIVOS — Atlantic - La leyenda de Lobo. El caballito sin cabeza.

York - Varied., Para atrapar un espía: OSS-Agente 117. v.26

Paris - Varied., Cuando calienta el sol. Bicho raro. v.23

QUILMES — Cervantes - Duelo de titanes. K. Douglas; El hijo del Capitán Blood. v.23

RAMOS MEJIA — General Belgrano - Prohim|18. Noche mala. Los hipócritas. Placeres conyugales. v23

San Martín - Sammy, la foca lora. El abombado. v23

SAN A. DE PADUA — Gran Sarmiento - Los hipócritas. Noches y mujeres prohibidas. Cont.

SAN FERNANDO — Hispano - Las píldoras de Hércules. Congreso de maridos. Tabú. tec. v26

Tamagno - Distrito de Montecristo. La marca del sapo blanco. Julio César. v.23

RODA - Cuando bebé de contrabando, Cuando calienta el sol, Bicho raro, Cont. 13.45 hs.

MAR DEL PLATA

AMBASSADOR - Pr|18. 2 sec. 16.45-20.45: **Congreso de maridos**; col.: **Tabú (Mundo prohibido)**.

ARGENTINO - S|r. Cont. 16 y 21. Tec.: **El profesor chiflado, J. Lewis**; 17.40-22.40. Tec.: **De entre los muertos**, c|J. Stewart; 19.40: **El camino de la horca**, M|A|Mejía.

ATLANTIC - J|14. Cont. 15.30|20.35: **Asesinos con causa**, P. Hubsch-midt: 17.5|22.10, col.: **La brigada del desierto**, G. Scott: 19.5: **Angeles del infierno**, J|Leslie.

BELGRANO - S|r. Cont. 15 y 20.35. Tec.: **Maciste en el valle de los reyes**, M. Forest; 18.40-22.10. Tec.: **Qué clase de niño**, J. Lewis; 18.35: **Horas desesperadas**, H. Bogart

BRISTOL - Pr|14. Cont. 14.30 y 19: **El fantasma de la rue Morgue**; 15.15-20.45: **Aventuras en Malaya**, R. Mitchum: 17.5-22.30: **El sexo y la joven soltera**, T. Curtis.

COLON - S|r. Cont. 15.45|20.30: **Cleopatra era Cándida, Fiebre de primavera**; 19.15: **Vida nocturna.**

COMEDIA - S|r. Cont. 15-19.50: **Furia de Alaska**, J. Wayne; 17.10-22.30: **El sonido y la furia**, Y. Brynner.

GRAN MAR - Pr|18. Cont. 16.45, 19 y 22.50: **Los hipócritas**, c|T. Mercello, J. Salcedo, W. Vidarte; 17.15-20.50: **Placeres conyugales**, L. Sandrini. Jueves: **El insaciable seductor.**

IDEAL - S|r. Cont. 15.30 y 20: **Tiroteo en Red Rock**, C. Walker: 16.15-20.45, tec.: **El mundo de noche**; 18.10-22.40, tec.: **Robin Hood de Chicago**, F. Sinatra, D. Martin.

LIDO - S|r. Cont. 14.45, 18.30 y 22.25, Tec.: **La furia de Maciste**, M. Forest; 16.25-20.20: Epis. 9º y 10º **El cap. Maravillas**; 16.55 y 20.50: **La balada del soldado.**

LUBO - S|r. 2 sec. 16.45 y 21: Not. Tec.: **El mundo está loco, loco, loco, loco**, c. S. Tracy.

MIGNON - (Prh|18). Cont. 15. **La entrega**, c|R. Schiaffino. **Desayuno en cama doble, Rubor de alcoh**

NEPTUNO - Pr|18, 2 sec. 16.45 y 20.45: **Un día en el juzgado, S.** Pampanini: 18.30-22.30. Tec.: **No digas ni sola a tu mujer a Italia**, M. Hold, C. Biedestaedt.

NOGARO - S|r. 2 sec. 16.30-20.45: **El destino nos persigue**, G. Ford: **Operación harém**, S. MacLaine.

NORMANDIE - Pr|14. Cont. 16.30| 19.40|22.40: **El reñidero**, c|A. Alcón, J. Salcedo, L. Murúa; 17.45| 21: **Los evadidos**, T. Merello.

OCEAN - (Prh|18). 2 secc., 16.45, 20.45: **Amar... 22.20: Adorado John**, J. Kulle.

OPERA - J|14. 2 sec. 16.15 y 20.30. Tec.: **El alocado alférez**, c|R. Walker, B. Ives; 18 y 22.15. Tec.: **Los valientes mueren de pie**, c|F. Sinatra, C. Walker, T. Sands.

RADIO CITY - S|r. Cont. 15.30. 18.30 y 22. col.: **Fugitivo de Texas**, c|S. Reeves; 17.5-20.35: **El ángel y el malvado**, J. Wayne. Mañana: **Me compré un papá.**

REGINA - S|r. Cont. 15.15-19.55: Dibuj.: 16.25-21.5: **Su única salida**, R. Mitchum; 18.5-22.45: **Sólo los valientes**, G. Peck. Mañana: **Viva Villa**, c|W. Beery.

ROXY - 2 secc. 16.45 y 20.45, col.: **Para atrapar un espía**, R. Vaughn, P. Crowley: 18.15-22.15, primicia col.: **Jinetes intrépidos**, c|Glenn Ford y Henry Fonda.

SACOA - S|r. Cont. 14.15, 19.30: **Hombres caimanes**, J. Weismüller: 15.30, 20.45: **El brazo izquierdo de la ley**, P. Sellers: 17.15-22.25: **La sangre llama.**

SAN MARTIN - S|r. Cont. 16|20.40: **La guerra de los botones, Buenas noches, Bs. As.**; 19.20: **Tierna ilus.**

TEATROS

ASTRAL - 2 sec. 19 y 22: Elsa Alegre, Torres Garavat, Carlos Cussi, Santiago Arcel y Yayi Cristal en: **Funeral y discurso**, de C. Latorre.

AUDITORIUM - 18.15: Recital de canto a cargo de la Srta. Elizabeth Alfaro.

MIRAMAR

GRAN ATLANTICO - 17 y 21: **Ni hablar de esas mujeres**, H. Anderson. **Rubor de alcohas**, E. M. Vogler.

— TEATROS —

COLON - HOY DOMINGO 23, a las 17 hs. 2da. Función del Abono a Domingos Vespert. "DIALOGOS DE CARMELITAS", de FOUGELENER-BERNANOS. Con Raynal, Bouvier, Guiot, Sarroca, Bertón, Bacquier, Sassola, Falzetti, Mastromei, Terkiel, Cantelli, Cesari, Valori, Yost, Maddalena, Crea, Provenzano, Aslan, Sardi, Dir. de Orq.: JEAN FOURNET. Régie: Maurice Jacquemont. Dir. del Coro: Tullo Boni. Escenogr. y Vest.: Suzanne Lalique. Orq. y Coro Est. del T. Colón. En vta. loc. altas laterales y de pie únicamente.

MARTES 25, a las 17 hs. Func. Extraord. (Nº 21) en Conmemoración del 1559 Aniversario de la Revolución de Mayo. HIMNO NACIONAL ARGENTINO. "LA TRAVIATA" de VERDI. Con Moffo, Cossutta, Bacquier, De la Mata, Zipris Zanin, Gasco, Tomaselli, Yost, Boschetti, Tavini. Baile del 3er. acto: N. Fontenla. Dir. de Orq.: JUAN E. MARTINI. Régie: C. Madanes. Dir. del Coro: T. Boni. Escenograf.: M. A. Lumaldo. Coreograf.: J. Tomin. Vest.: E. Lerchundi. Orq., Coro y Cpo. de Baile Est. del T. Colón. PLATEA $ 600. Loc. en venta (ULTIMA REPRESENTACION CON ESTE ELENCO).

JUEVES 27, a las 21.30 hs. Extraord. Nº 22. Estreno de la versión integral del ballet "COPPELIA", música de DELIBES, producción de JACK CARTER. Cpo. de Baile Est. del T. Colón y Orq. Filarm. de Bs. As. Director: Juan Emilio Martini. Coreógrafo: Jack CARTER. Ayte. Coreograf.: J. Tomin. PLATEA $ 500. Sob. de loc. en vta. desde el martes 25. Nota: Para esta función es obligatorio traje de etiqueta para damas y caballeros en platea y palcos.

MARTES 1º DE JUNIO: APERTURA DE ABONOS A 10 CONCIERTOS VESPERTINOS EN DIAS SABADOS Y FERIADOS, A CARGO DE SOLISTAS Y CONJUNTOS DE CAMARA, CLAUDIO ARRAU, HANS RICHTER HAASER, MONTSERRAT CABALLE, CUARTETO DE PRAGA, BERNARD MICHELIN, PIA SEBASTIANI, WANDA WILKOMIRSKA, ORQUESTA DE CAMARA DE MUNICH y ORQUESTA FILARMONICA DE VIENA. Director: KARL BOHEM. Abono a platea $ 10.000. Delantera de paraíso $ 3000.

Boletería: Todos los días de 10 a 20 hs., días de función hasta 1 hora después de iniciada la misma en A. Toscanini (Viamonte) 1124. T. E. 35-1430.

COLON - Mañana 21.30. 2do. Conc. Abono Org. Sinf. Nacional. Director: A. Panufnik; solista: J. Klein. Prog.: Artaxerxes, de Arne. Conc. para piano y orquesta, de Schumann, y Sinfonía Nº 2 de Brahms. Platea $ 350. Localidades sobrantes de abono en venta.

MUNICIPAL GENERAL SAN MARTIN - Corrientes 1530. 46-8611. **Sala Martín Coronado.** Hoy, 18.30 y 22 hs. LOCOS DE VERANO, de G. Laferrère, vers. en com. mus. de J. Langsner y J. Silbert, con L. Medina Castro, R. Lavié, O. Terranova, Z. Gueñol, S. Rinaldi, N. Prono, Escen. O. Lagomarsino, Dir. mus. H. Malvicino, Dir. Juan Silbert. Pl. $ 140. (Sábado 22 hs., localidades agotadas).

Sala Leopoldo Lugones: Hoy 18.30 y 21.30: Comedia Nacional presenta DOÑA ROSITA LA SOLTERA, de García Lorca. Dir. esc. E. Serrador. Escen. O. Ovejero. Dir. gral. Luisa Vehil. Pl. $ 120. **Sala L. Lugones:** Hoy 15.30 hs. LOS TITERES DE HORACIO espect. infantil de Horacio Casals y Hermann Koncke. Pl. $ 80. v23

REGINA (Casa del Teatro) - Santa Fe 1235. 41-5709. Hoy 18 y 22 hs. ¿QUIEN LE TEME A VIRGINIA WOOLF?, de Edward Albee (Ph. m. 18 añ.), protagonistas: M. de Urquijo, I. Quirós, Selva Alemán, E. Alfaro. Direc.: Luis Mottura. Mañana func. 21.30 hs. v.23

ABC - Esmeralda. 506. 35-0506. 22.30 hs. De la trilogía de Raíces, de A. Wesker: HABLANDO DE JERUSALEN. Dir. R. Duran; 18 y 20.15 en punto: Elina Colomer, C. Corradi en el divert. éxito europeo: **¿Quién llamó a Chiky?**

AGON - Maipú 326. 18.15 y 20.30. 2do. año. 350 repr. éxito cómico CUANDO ESTEMOS CASADOS, de Priestley. Dir.: R. Dairiens. Mañana 20 y 22.15 hs.

ALVEAR - Corrientes 1659. 46-6076. Hoy 18.15 y 22.15. Cía. A. Mazzaña. Z. Faisal. P. Christian en NEGRITA QUERIDA, de F. Campaux. Música L. Milena. Direc.: E. Vega. Todos los días platea pesos 250.

ARGENTINO - Bmé. Mitre 1448. 37-9324. Compruebe Ud. nuestra nueva CALEFACCION. 18 y 22: ULTIMOS DIAS. I. LEDESMA, E. BIANCO en QUERIDO MENTIROSO

J. Kilty. Un gran amor de G. B. Shaw. Dir.: Orestes Caviglia. v23

ARTES Y CIENCIAS - Maipú 466. 31-1306. 18.30 y 21 hs. HISTORIA DE UN SER CONTADO, de O. Dragún, con H. Pellegrini y B. Matar.

ASTRAL - Ctes. 1639. 46-5707. Ultimos días del mayor éxito cómico de todos los años, LOS LEONES. Cía. María Aurelia Bisutti, Rodolfo Salerno y Darío Vittori. Dir.: N. Fortuna Olazábal. 18.30 y 22.15 hs.

ATENEO - Paraguay 918. 31-2888. Compañía de Comedias Hebe Donay, Delfina Jaufret, Jaime Redondo, Alberto Bove, gran éxito DE PRONTO UNA NOCHE de Alfonso Paso. 18.20 y 22.20 hs. v23.

AUDITORIO KRAFT - Florida 681. 31-2775. Hoy, 18.15 y 22 hs., estreno absoluto p. Buenos Aires: UN MES EN EL CAMPO. Comedia dramática de Iván Turgueniev. Dir. Marcos Madanes Platea, $ 200. v23

BUENOS AIRES-40-5680. Hoy 18 y 22.15, Sigue el éxito cómico 1965: ¿QUE HAGO CON DOS MARIDOS? 18 semanas en cartel. Cía. A. Bence R. Escalada, G. Bredeston, O. Pacheco con O. Canónico y Nelly Beltrán.

CANARO Fco. (ex Solís). - Bdo. de Irigoyen 1433 (Pza. Constitución). 26-1487. Hoy 18 y 22 hs. Gran éxito: M. Bauzá-A. Olmedo (Piluso). c|M. Roig y A. Irizar: EL PEOR DE LA ESCUELA. Mañ. 21 y 23. CALEFACC.

CANDILEJAS - Riv. 640. 34-9505. 18 hs. de N. Coward: **Espíritu travieso.** L. Zanda. M. Mibashovich. 20 hs. La com. de P. Blackmore: **Marea baja.**

CARPA POPULAR ARGENTINO - Medrano 530 (casi Corrientes). ¿?El ESPECTACULO SOY YO?; c|A. Locati. 100 personajes. 18.15 y 22.15. 35-5853.

COLISEO - Charcas 1119. 44-0242. 41-1115. **La bella durmiente del bosque.** (Ver carteleras cines). v26

COLONIAL - Paseo Colón 413, 34-7958. 19.30 hs. **Un pequeño dolor**, de H. Pinter, c|G. de Uriarte-D. Roca. Dir. R. Mosquera.

COMEDIA - Corrientes 778. 46-4485 Cía. Paulina Singerman con Ricardo Passano, Tito Lagos, gran elenco y Franca Boni. Exito cómico:

CASESE PRIMERO...Y PAGUE DESPUES

de Abel Santa Cruz. Sin restricc. Hoy 17, 19, 22.30: mañ. 20.15|22.15

COMICO - Corrientes 1280. 35-2108. Hoy 18.15 y 22.15 hs. Luis Sandrini presenta: Compañía de los Asos.

FRANCISCO PETRONE
MALVINA PASTORINO
MECHA ORTIZ
DUILIO MARZIO
DIANA MAGGI
ENRIQUE FAVA
OLINDA BOZAN

con Homero Cárpena, Floren Delbene, Nora Massi, Nathan Pinzón, Enrique Talion, Gloria Ugarte, en la sensación teatral de Buenos Aires:

EL PROCESO DE MARY DUGAN

(incimen|14|añ.) Direc.: DANIEL TINAYRE. Mañana jueves 22.15. Martes 25 de mayo: 18.15 y 22.15. Localid. en venta.

DE ARTE - Rodríguez Peña 344. 40-4395. MALISA ZINI en ALGO PARA ENLOQUECER. Ser. mes de éxito cómico. Hoy 19 y 21 hs.

DE CHARCAS - Charcas 1155. 41-8351. 19 hs.: **Las ranas cantan de noche**, de Ferrari. Ult. func.

DE MARZO - Aisina 929. 38-0601. **Un pausado redoble de tambor**, de T. Wills. 19 hs.

DEL ALTILLO - Florida 640. 31-5905. ¡Más actual que nunca!:

LA BRONCA

Ultima semana. Hoy, 18.30-20.30.

DEL GLOBO - Charcas 963. 42-7870. 18.30 hs.: **Juan Basura**, de Tulio Carella. Dir. Marcela Sola.

DEL PUEBLO - Diag. Norte 943. 35-7606. 18.30 y 21.45: TARTUFO de Molière. Comed. 3 actos. Platea $ 44. v.22

EL CARMELO - Charcas 2443. Un lève pecado capital, de N. Romano. E. Bellomo. L. D'Amico. 18.30 horas.

EL GORRO ESCARLATA - Rincón 374. **Don Rufo de los milagros**, de E. Montaine. Para todo público.

EL NACIONAL - Ctes. 960. Hoy, 18. 20.45 y 23 hs.

ADOLFO STRAY-NELIDA ROCA
GOGO ANDREU ALFREDO BARBIERI - ANCHART - BAL Y LOS 5 LATINOS:
MI BELLO DAMO

Mañana trasnoche.

EMPIRE - H. Yrigoyen 1934. 47-8779. ¡ULTIMOS 15 DIAS! 18.20 22.20: Cía. Susana Freyre-Osvaldo Miranda-Atilio Marinelli, con Dringue en **Bajo el árbol del amor.** Divertida, audaz.

FCIO. SANCHEZ - Loria 1194. 93-2275. 18.15: **Contra las cuerdas**, de J. de Thomas. NUEVA OLA.

INSTITUTO ARTE MODERNO - Florida 659 - 1º piso.
LAS BRUJAS DE SALEM
A. Miller. Dir. Marcelo Lavalle. 17.30 y 21.30 en punto.

IFT - B. sur-Mer 549. 88-9420. Hoy 19 hs.: LOS ULTIMOS, de M. Gorki.

INSTITUTO T. DI TELLA - Florida 936. 31-4721|6. 17.45 y 21.45 hs.: LUTERO, de J. Osborne. Dir.: J. Petraglia. Pl. $ 120. Esp. $ 80. v25

LA CACHARPAYA - 743-4553. Creación, Mariela Reyes actuará en el teatro Opera junto a Georges Maharis, a partir 23.30, guitarrean en el "Fogón criollo" en Av. Del Tejar y Sral. Paz (Saavedra). Reservar mesa v23

LA CUEVA - Callao 182, subsuelo. Grupo Buenos Aires, en: LOS DE LA MESA DIEZ, de Osvaldo Dragún. Dirección: Mario Barzach Mitre. Hoy 18.30 y 20.30 hs.

LASSALLE - Cangallo 2263. 47-9388. Cía. Rosa Rosen. Hoy, 18.15 y 20.45 hs.: ¿POR QUE TAN VIOLENTO?.... de W. Inge, con E. Comte R. Oliver, W. Santa Ana. Fcrh. mem. 18 años. Ultimos días. Calefacción Volcán.

LICEO - Rivadavia 1099. 38-4291. Espectáculos Gallo presenta:

PEDRO LOPEZ LAGAR

y su gran Cía. de prim. figuras. 18.15 y 22.15: EL TINTERO, de C. Muñiz. Maravillosa presentac. v23

LOS ANDES - Leiva 4249 (Ctes. y Dorrego). **Deja que los perros ladren.** Dir.: N. Iriarte. 20.30 hs.

LOS INDEPENDIENTES - San Martín 766. 32-5922. 18.15, quinto mes **éxito: Galileo Galilei.**

MAIPO - Esmeralda. 443. 45-4882. Super revista. Super elenco. 18, 21 y 23 hs.: VOS QUE LO TENES CUIDADO, N. Marshall, F. Arias, M. Montes, T. Lusiardo, Don Pelele, D. Burgos, V. Rubino, S. Grey, M. Jouvet, M. Bell y Osvaldo Pugliese y su orquesta típica.

MARCONI - Rivadavia 2330. 47-0115. Cía. Fidel Pintos. Hoy, 18.15 y 22.15 hs., el éxito cómico de la temporada: SE DIO VUELTA LA CASA, gran elenco y presentación. v23

MIGUEL CANE - C. Calvo 4323. Tinglado pres.: **Las dudas de Juan Fin Pou, V. Ibáñez. 15 hs.**

NUEVO TEATRO - Suipacha 927. 32-9547. 18 y 22 hs.: RAICES, de Arnold Wesker. Localidades en venta para la semana próxima de 10 a 23 hs. Lunes función a las 22 horas. v23

ODEON - Esmeralda 367. 45-3635. Hoy, 18.15 y 22.15, LOLA MEMBRIVES con R. Canales J. M. Vilches y elenco estelar en últimos días de:

PEPA DONCEL

la mejor comedia de BENAVENTE (premio Nobel). Mañana 18.15 y 22.15: PEPA DONCELA. Viernes ¡acontecimiento!: LA MALQUERIDA.

PEQUEÑO TEATRO - Bmé. Mitre 1259. 46-4181. Hoy, 18, 20.45 y 22.45 hs. 150 representaciones: UNA CAMA Y DOS MARIDOS, con Agustín Castro Miranda. Mañana. 21 y 23 horas.

RIO BAMBA - Río Bamba 179. 45-6251. Ult. 4 días. T. de los Jóv. en la obra pres. de 1964: **Nuestro fin de semana**, con Portales, Ferringo, Berenguer, 18 y 20.30.

SAN TELMO - Chacabuco 966. 33-2804. Hoy 18 y 20.45 hs., Grupo del Sur presenta:

LA GRANADA
de Rodolfo J. Walsh. Dirección Osvaldo Bonet.

SANTA MARIA DEL BUEN AYRE - Montevideo 842. 41-6086.

FIESTA EN FAMILIA

con M. Gil Quesada-I. Grondona. 18 y 20.30 hs. Ultimo mes..

SMART - 35-2592. Cía. RAUL ROSSI. Hoy, 18.15 y 22.15 hs. gran éxito cómico de: **Macario se fue a una estrella.** Divertida y familiar sin restricc. Mañana a las 22.15 hs., función extraordinaria en homenaje a la fiesta de Mayo. Localidades en venta.

TAF - Córdoba 946 - 31-0068|69. **Asertín asertín, vamos todos a jugar.** Teatro "La Ronda"-Nogoyá. 19 hs. v.23

TEATRO 35 - Callao 435. 40-7654. Cía. Alba Mujica pres.: AMARILLO, i|mi|14|a., de C. Somigliana. 18.15 hs. Loc cía días ant.

ESPECTACULOS INFANTILES

ABC - Esmeralda 506. 35-0506. Hoy. 11 hs.: **La vendedora de fósforos**, com. mus., A. Medaglia; 15 hs.: El gran show de todos los tiempos. com. mus., de Wernicke.

ARTES Y CIENCIAS - Maipú 466. 31-1306. 16 hs.: **Juegos**, con Elba Fábregas.

ASTRAL - 46-5707. A. Turnes en **La señora del gallinero.** Act. pres., 15.30 hs. Estela Molly. 15.30.

BUENOS AIRES - 40-5680. "**T. P.** Niños La Farsa", pres., 15.30 hs. **Aladino y la lámp. maray.** v23

CANDILEJAS - Riv. 640. 34-9505. Hoy 15.30 hs. Elenco inf. de L. Campos: **Los cisnes salvajes.** v23

COLONIAL - P. Colón 413. 34-7958. R. Lozza. **Aventuras de Glo-Glo.** Artist. y muñ. c|C. Cabral. 15.30 horas. v.23

COMEDIA - Corrientes 778. 46-4485. Cía. El show del gato loco, nuevas atracciones. Hoy, 15.15 hs.

DE ARTE - R. Peña 344. 40-4395. 15 h

Diversión en el teatro de La Recova

En otras oportunidades nos hemos ocupado del teatro La Recova y de su minúscula sala en la que en esta ocasión Inés Quesada ha presentado a "La gran compañía La Siempre Viva", integrada por Edgardo Giménez, Marilú Marini, Delia Puzzovio, Alfredo Rodríguez Arias, Miguel Angel Rondano, Carlos Squirru y Juan Stoppani. Se trata de un espectáculo informal, pero bastante acorde con las características del recinto de La Recova y con su intención de provocar la participación de los asistentes.

Todo transcurre como una diversión entre amigos decididos a disfrazarse y dar rienda suelta a su buen humor. Algunos momentos ingeniosos y bien resueltos se alternan con otros, en cuya improvisación reside su efecto. Elementos de "grand guignol" y rasgos de humor negro manifestados con ánimo de burla sin cortapisas animan este "microsuceso" (así se lo califica), que, buscándole su flanco más positivo, es breve y sin presución. La fantasía del vestuario corresponde a la desmesurada índole de esta función "en petit comité", en cierto momento (a mi entender contradicción con lo tradicional) los intérpretes arrojan hortalizas a los espectadores y los hacen objeto de bromas nada pesadas por cierto.

Para fecha próxima el mismo conjunto anuncia su primer espectáculo "en serio', el estreno de "Fedra", de Miguel de Unamuno.

Ha regresado un compositor

Ha regresado a nuestro país, después de una prolongada ausencia, el compositor argentino Sergio Mihanovich, quien se radicó durante dos años en Nueva York. Este joven autor y cantante de motivos de jazz, que logró destacarse con las composiciones que sirvieron de música de fondo al film nacional "Los jóvenes viejos", ha sido contratado especialmente para crear la partitura de una película local, cuyo rodaje finalizó recientemente.

Radiofónicas

CICLO POR LRA

Ayer a las 11.15, por Radio Nacional, la profesora Gloria Mabel Stella habló sobre "Comunicación por satélites" en el ciclo que desarrolla por la citada estación los sábados. La semana próxima se referirá a "Avanzada de las comunicaciones. Los Laser".

DIALOGOS

En el programa titulado "El escritor y su diálogo", que difundirá hoy a las 9.40 Radio Municipal, con la conducción de Adalberto Cuomo, será entrevistado el escritor Arturo Capdevila.

TELEVISION

Canal 7 - Telér. 33-7091
,, 9 - ,, 72-3075
,, 11 - ,, 91-9256
,, 13 - ,, 27-3661

10.— (13) El Evangelio y la actualidad.
10.30 (13) La hora de los pibes.
(9) Dibujos animados.
10.45 (7) La Santa Misa.
11.— (7) Nueve bis.
11.30 (7) Evangelio Siglo XX.
(9) El Club de Anteojito y Antifaz.
(11) Sunset Strip 77. serie.
20.30 (7) Justa del saber. Para estudiantes. Conduce J. Bringuer Ayala.
(13) Telecómicos.
21.— (9) Goles!, programa deportivo.
(11) "Tato siempre en domingo", con Tato Bores.
21.30 (7) "Dos en la ciudad", teleteatro. con María Rosa Gallo.
(9) Music Hall, show musical.
(11) Teatro como en el teatro: "Los que quedamos", de G. Cenzato, con D. Vittori y elenco.
(13) El show de Dick Van Dyke.
22.— (7) "La gente", programa periodístico. Conduce A. Comando.
(13) El detective millonario serie
22.30 (9) Teatro de Boulevard, el J. Cibrián y elenco.
23.— (11) El repórter Esso y Proneticka.
(13) "Verdad", serie.
23.20 (11) Conciertos del domingo. Música clásica y moderna, por orquestas.
23.30 (7) "Submarino", serie. Lucha naval en el Pacífico.
(13) Noticiero 13.
24.— (9) Cine de oro. Largometraje. "El sueño del zorro", con T. Power.
(13) Cine de la noche: "Seis fugitivos" con Isabel Jewel.
0.30 (11) Palabras de vida.

Canal 8 - Mar del Plata - 4-9321

10.45 Señal de ajuste.
11.— Mister Magoo.
11.30 Teleobras maestras.
12.30 Un moderno Don Juan.
13.30 Disneylandia.
14.30 Hollywood a través del tiempo.
15.— Todo es amor.
16.— Largometraje. "Codicia de aventurero", con D. Price.
18.— El show de las gangas y novedades.
19.— En la cuerda floja, serie.
19.30 Pivot en el deporte.
19.55 Efemérides.
20.— Show de R. Boone.
21.— Tato siempre en domingo.
21.30 Dick Van Dike, show.
22.— Los Defensores.
23.— Informativo.
23.10 Largometraje. "Corazón ingrato", con C. del Poggio.

Dr. CURT E. BELLAK
Abogado
Asuntos de Familia
Documentación Legalizada
CORRIENTES 1393
Piso 7º "N". T. E. 40-6340

¿JAPON en la calle FLORIDA?
KANGEI (bienvenido) a la Exposición y Demostración de IKEBANA a cargo de la Profesora TAZUKO NIMURA y a las películas que sobre el Japón se proyectarán los días 24 y 28 de mayo a las 18.30 hs. Invita:
GALERIAS BOSTON, Florida 142
Solicite su invitación en los Locales del NIVEL A de GALERIAS BOSTON, Florida 142. ENTRADA LIBRE

ESTOS PRECIOS? UNICAMENTE EN MINIMAX!
NOVILLO TIPO EXPORTACION!
MATAMBRE el kilo ..... $ 140.-
VACIO el kilo ..... $ 100.-
CUADRIL SIN HUESO el kilo ..... $ 180.-
PECETO el kilo ..... $ 200.-
NALGA el kilo ..... $ 140.-
LOMO el kilo ..... $ 220.-
CARNAZA CUADRADA el kilo ..... $ 140.-
BOLA DE LOMO el kilo . $ 150.-
COLITA el kilo ..... $ 180.-
AGUJA el kilo ..... $ 80.-
BIFES el kilo ..... $ 140.-
ASADO el kilo ..... $ 90.-
CARNAZA COMUN el kilo ..... $ 80.-
CARNE PICADA el kilo . $ 80.-
Atención Lomas de Zamora: recuerden que ya pueden adquirir éstas y otras ofertas en el Supermercado MINIMAX de la zona, Avda. Meeks 254.
SUPERMERCADOS:
MARTINEZ: Av. Santa Fe 2349
CABALLITO: Av. Rivadavia 4905
BELGRANO: Echeverría y Obligado
DEVOTO: Sanabria 3340
SAN MARTIN: Sarmiento 3
PATERNAL: Av. San Martín 2377
FLORESTA: Avellaneda 3758
TUCUMAN: Bulnes 1050
BOEDO: Maza esq. Humberto 1º
RAMOS MEJIA: San Martín 70
MOSCONI: Av. Gral. Mosconi 2861
URQUIZA: Colodrero esq. B. Encalada
LOMAS DE ZAMORA: Av. Meeks 254

Correo de Previsión Social

Jubilación parcial docente. Caja otorgante de la prestación. — El art. 52, inc. c) del Estatuto del Docente dispone que "los docentes que acumulan dos o más cargos, tendrán derecho también a la jubilación ordinaria parcial en cualquiera de ellos, indistintamente, siempre que cuenten en el cargo acumulado 5 años de antigüedad como mínimo. Podrán continuar en actividad en el otro cargo o en hasta 12 horas de clases semanales o cargo equivalente sin que en el resto de su actividad docente puedan obtener ascensos, ni aumentar el número de horas semanales". Como puede observarse, la ley autoriza a la jubilación ordinaria parcial siempre que se acredite más de 5 años de antigüedad en el cargo que se pretende continuar. En el caso particular de la consulta no existe inconveniente alguno en que solicite su jubilación ordinaria parcial mediante la invocación exclusiva de sus servicios bancarios que le permiten la obtención de una jubilación ordinaria íntegra y continuar en el ejercicio de la docencia hasta el momento que desee. Le hacemos notar que la circunstancia de cesar en los servicios bancarios le permite solicitar su prestación ante la Caja Nacional de Previsión para el Personal Bancario y de Seguros, sin que pueda invocarse por parte de la misma la circunstancia de continuar en otro cargo para negarle el derecho a jubilarse por ella. Esta aclaración la formulamos toda vez que en algunas oportunidades en casos similares al de la consulta algunas cajas han sostenido que por aplicación del art. 25 de la ley 14.370, cuando se tienen servicios simultáneos, es caja otorgante de la prestación aquella a cuyo régimen pertenecen los últimos servicios prestados por el afiliado y que siendo así y continuando el docente en el ejercicio del otro cargo, sus últimos servicios no pertenecen al régimen ante el que se presenta en demanda de la prestación, por lo que no corresponde el otorgamiento de la misma. Esta situación ha quedado definitivamente aclarada por la decisión adoptada por el directorio del Instituto Nacional de Previsión Social en el caso "Micillio" con fecha 18 de junio de 1964, donde para fundamentar la revocatoria de la decisión de la Caja se dijo: "si bien esta disposición legal —se refería al art. 25 de la ley 14.370— establece claramente que será caja otorgante aquella a la que pertenecen los últimos servicios prestados siempre que compute como mínimo tres años con aportes en dicho régimen, debe entenderse que ello es así, cuando se cesa en todos los servicios o cuando se pretende cesar en uno para obtener un beneficio y continuar en otros cuya compatibilidad no está autorizada por la ley, porque la aplicación del art. 25 en esos casos, no vulnera ningún derecho del afiliado. Pero, cuando se pretende cesar en unos servicios para obtener un beneficio y continuar en otros cuya compatibilidad está autorizada por la ley, debe ceder el principio de la caja otorgante porque de lo contrario se vulneraría con su aplicación un derecho expresamente reconocido por la ley, cual es el de poder percibir el haber del beneficio y la remuneración o ingreso derivado de la otra actividad compatible con el primero. Si así se entendiera resultaría que en el caso de un afiliado que presta servicios en dos o más cargos simultáneamente, que pretende jubilarse en uno de dichos cargos y continuar la actividad en los restantes, cuya compatibilidad la ley autoriza, esta compatibilidad quedaría vulnerada al aplicarse el art. 25 de la ley 14.370 por cuanto el beneficio que podría otorgarse sino en la caja a la que correspondan los últimos servicios, y para ello el afiliado tendría que cesar en todos los cargos sin que el cese parcial le autorice a obtener un beneficio con los servicios en ese cese parcialmente. Con este criterio, la jubilación parcial de los docentes que autoriza la ley 14.473 nunca tendría aplicación, por cuanto, hasta que no se cesara en todos los servicios, no podría jubilarse. Sobre este particular cabe se arguya que la caja otorgante no puede presentarse, porque hay servicios docentes amparados por la ley 4349 (Institutos oficiales) y servicios docentes amparados por la ley 31.665/44 (Institutos adscriptos) y si bien en el caso "Triondo" se trataba de servicios docentes y administrativos amparados en la misma caja podría no haber ocurrido así, y no por ello se privaría al interesado de obtener el beneficio parcial y continuar en servicio docente... Creemos que con el pronunciamiento que en lo pertinente hemos transcripto ha quedado aclarado el problema de la caja otorgante en los casos de la jubilación parcial docente siendo por tanto inaplicable, en tales supuestos, el art. 25 de la ley 14.370.

Recordamos al público que el Consultorio funciona de lunes a viernes de 9 a 11, en Florida 347, 2º piso. Los interesados deberán retirar previamente en Oficina de Informes una tarjeta que consignará día y hora de atención.

Caja Bancaria. Cargos por servicios anteriores a la vigencia de la ley. Interpretación del art. 49 de la ley 13.990. Dentro de la Caja Bancaria se dan situaciones particulares referidas a los cargos que deben ser abonados por el reconocimiento de antigüedades anteriores a la vigencia de los regímenes respectivos. En el caso particular de los empleados de seguros, el art. 10 del decreto-ley 23.682/44 establece que: "Las empresas podrán descontar ya un 2 % adicional como mínimo sobre los sueldos, que se ajustará conforme a los resultados del estudio actuarial como contribución patronal para cumplir el déficit originado por las antigüedades de los empleados. Los empleadores deberán integrar los aportes correspondientes a las antigüedades con que ingresen a la caja, conforme a los resultados del referido cálculo actuarial, el que deberá establecer la escala de contribuciones complementarias, así como también las posibles variaciones de beneficios para los padres y antigüedades mal altas". Tal norma legal importaba por parte de la caja la obligación de practicar los aludidos cálculos actuariales que posibilitaran el establecimiento del cargo que se debía, pero esa tarea no ha sido aún realizada por la caja. Lógico resulta pensar que mal puede exigirse el pago de un cargo en la medida que quien resulta acreedor del mismo no practica la liquidación en la forma que la ley lo establece. Claro está que con carácter subsidiario, y creemos que las cajas en algunas oportunidades así lo han hecho, puede aplicarse el art. 18 de la ley 11.575, que dispone: "La Caja Nacional de Jubilaciones Bancarias formulará cargos sin interés a los empleados, jubilados y pensionistas por el importe que a continuación se expresa, sobre los sueldos percibidos y no descontados con anterioridad a la fecha en que hubiesen iniciado los aportes consignados en el art. 9º, inc. a) de la ley 11.232 y hasta completar los 30 años de servicios exigidos para la jubilación ordinaria se calculará: a) 8 % sobre los sueldos percibidos durante los 5 años inmediatos a la fecha inicial de los aportes por el empleado; b) 100 % sobre los percibidos entre los 5 y los 10 años precedentes, y c) 12 % sobre los gozados con anterioridad". Con referencia a los empleados de seguros, el art. 68 del decreto Nº 21.304/48 establece que, a los fines de la fijación del decreto-ley 23.682/44 (que incorpora a los empleados de seguros a la Caja Bancaria), se entenderá el artículo 7º, inc. a), de dicho decreto-ley. Pues bien, la aplicación de estas normas determina que quienes se jubilaron con el régimen de seguros debieron abonar un cargo expresamente determinado conforme con las normas precedentemente transcriptas. Pero ocurrió que el art. 49 de la ley 13.990 dispuso que: "Los afiliados al régimen de la ley 13.196, decreto 23.682/44, tendrán una reducción única del medio por ciento del haber mensual por cada año de servicios anteriores a la vigencia de esta ley". La Caja, interpretando esta norma, dejó sin efecto los cargos ya formulados y procedió a descontar en forma permanente ese medio por ciento a quienes se habían jubilado con anterioridad a la vigencia de la ley número 13.990. El temperamento adoptado es impugnable, a nuestro juicio, por un doble motivo; en primer lugar, porque es evidente que la situación de tales jubilados no podía ser modificada por una ley posterior, que creaba una nueva modalidad para el pago de los cargos por servicios anteriores, toda vez que ese cargo ya les había sido calculado, y aceptado por ellos, conforme con la ley vigente al momento de ejercer su derecho; el segundo motivo, de índole jurisprudencial, a nuestro juicio, evidente y su inconstitucionalidad clara y categórica, en segundo término; la redacción del art. 49 admite una interpretación totalmente distinta de la que la caja ha adoptado, como brevemente trataremos de demostrar. Como primer argumento, es del caso señalar que ese art. 49 se refiere a los afiliados al régimen de la ley 13.196, y es claro que quien se ha jubilado ha sido dado de baja como afiliado y no le pueden alcanzar, en consecuencia, las disposiciones del art. 49; a ello cabe agregar que la reducción única del medio por ciento del haber mensual no se está refiriendo expresamente al haber jubilatorio, como lo hacen las otras normas similares de las leyes jubilatorias que establecen el cargo, y si pretendemos otorgar armonía a la disposición legal, la referencia a los afiliados y la no mención del haber mensual jubilatorio, permite concluir que se está refiriendo exclusivamente al empleado de seguros que se encuentra en actividad a quien corresponde practicarle la reducción sobre el haber mensual de su sueldo. Creemos, pues, que el alcance del art. 49 de la ley 13.990 está referido al personal de seguros que se encuentra en actividad y que el medio por ciento de reducción debe practicarse sobre las remuneraciones del mismo, porque, repetimos, quien se jubila automáticamente es dado de baja como afiliado, y los únicos sujetos a la obligación de la ley, como ella expresamente lo señala, son los afiliados.

CLIPTOGRAMA LITERARIO

Después de halladas las palabras conforme a las referencias trasladar el cuadro las letras de acuerdo a los números correspondientes, y se obtendrá así un párrafo de un libro cuyo nombre y el de su autor se leerán en la primera columna del problema.

Referencias

A, uno de los días de la semana; **B**, guía y cabeza de algún partido, corporación o escuela; **C**, sobrenombre; **Ch**, de color totalmente obscuro; **D**, cuba grande en que se guardan vinos o licores; **E**, cerro aislado que domina un llano; **F**, séptimo signo o constelación del Zodíaco; **G**, de fuego o que tiene alguna de sus cualidades; **H**, líquido incoloro, volátil y muy combustible, que se obtiene del petróleo; **I**, libre o exento de daño; **J**, terreno extenso fuera de poblado; **K**, víbora muy venenosa; **L**, uno de los puntos cardinales del horizonte; **Ll**, variedad muy aromática de hongo; **M**, lo que se da como prenda o seña en algún contrato; **N**, aprisco circuido con un vallado de estacas y redes; **Ñ**, última letra del alfabeto griego; **O**, vaivén violento; **P**, tropa que se pone sobre las armas, cuando las circunstancias lo requieren; **Q**, altura de un punto de la tierra con relación al nivel del mar; **R**, niñas pequeñas; **S**, acto de dormir; **T**, tela de algodón que forma canutillo; **U**, especie de acera a lo largo de las vías, en las estaciones de ferrocarril; **V**, especie de encaje que, como adorno, se suele poner en vestidos y ropas; **W**, cada uno de varios jueces que hubo antiguamente en Atenas; **X**, mujer que está próxima a casarse; **Y**, individuo de unas tribus indígenas americanas que ocupaban casi todo el Brasil; **Z**, construcción descubierta, de planta semicircular, con asientos fijos con respaldo, en la parte interior de la curva.

	A	B	C	Ch	D	E	F	G	H	I	J	K	L	Ll	M	N	Ñ	O	P	Q	R	S	T	U	V	W	X	Y	Z
Y-1	T-15	Ll-16	A-17		Q-18	K-19				X-20	F-21	B-22	M-23			N-24	S-25			J-26	Ll-27								
Ch-28	E-29	D-30			P-31	O-32	N-33	F-34	H-35	Q-36	I-37	Ch-38	L-39	W-40	R-41		Ll-42												
D-43	I-44	X-45	A-46	H-47	U-48	O-49		S-50	R-51	B-52		Ll-53	F-54	C-55	V-56														
Z-57	A-58		W-59	G-60	Ch-61	Q-62	L-63	U-64		P-65	V-66	R-67		E-68	Z-69	G-70													
S-71	I-72	K-73	W-74		A-75	P-76	M-77	F-78		J-79	X-80	S-81	H-82	G-83	Y-84														
O-85	I-86		N-87	J-88	A-89	S-90		K-91	W-92	C-93	Y-94	B-95	Ll-96	M-97	Q-98	E-99													
	W-100	N-101		J-102	T-103	D-104	L-105	C-106		B-107	U-108	I-109	Z-110	Ch-111	M-112	N-113													
O-114	D-115	G-116		V-117	T-118		K-119	Z-120	Ch-121	H-122	N-123	I-124	R-125		Q-126	T-127													
U-128	V-129	Z-130		Q-131	G-132	N-133	F-134	K-135	L-136	X-137		A-138	U-139		H-140	Q-141													
R-142		C-143	Z-144	Y-145	L-146	E-147	O-148	X-149	P-150	V-151	B-152	J-153																	

(La solución, mañana)

69	138	17	46	58	75																								
9	22	52	95	107	152																								
7	93	55	143	106																									
28	58	61	121	111																									
2	30	104	43	115																									
13	29	68	147	99																									
54	21	134	34	78																									
60	70	83	116	132																									
35	47	140	122	82																									
72	44	124	109	37	86	146																							
39	3	63	105	136																									
96	42	16	53	27																									
23	112	77	97	8																									
14	24	4	123	101																									
5	133	33	87	113																									
32	85	148	114	49																									
10	31	65	76	130																									
36	18	131	141	126	62	98																							
67	41	142	125	51																									
25	71	50	81	90																									
6	127	15	103	118																									
64	139	48	128	108																									
56	66	129	117	151																									
100	59	92	40	74																									
137	45	20	149	80																									
145	84	12	94	1	11																								
150	110	144	57	69	120																								

(Anterior)

DETECTIVES VI-ES S.A.
SARMIENTO 1183 - Piso 1º
Tel. 35 - 8990 - 1924
CUARDE ESTE AVISO SERA UTIL

Llegará hoy la nave Monte Umbe

Aproximadamente para las 8 de hoy en la Dársena A de Puerto Nuevo está fijado el arribo del buque de bandera española Monte Umbe, de la empresa Ybarra y Cía.

El transatlántico zarpó de Bilbao el 4 del actual e hizo escalas en La Coruña, Vigo, Lisboa, Santa Cruz de Tenerife, Río de Janeiro, Santos y Montevideo.

El Monte Umbe, que está al mando del capitán Antonio Barrenechea, conduce 102 pasajeros y trae además 13.223 cachos de bananas, carga general y correspondencia.

La nave española zarpará de regreso a Barcelona y escalas el miércoles próximo, conduciendo 307 pasajeros, carga general y sacas.

Arribo del Mormacwind

A las 15 en Dársena B se anuncia la llegada del paquete norteamericano Mormacwind, de la compañía Moore McCormack Lines.

El buque trae doscientos cebúes, oriundos del sur del Brasil, en camino a El Callao, puerto peruano al cual debe arribar el 7 del mes próximo. Los animales serán faenados en el Perú para consumo de la población; trátase de un embarque piloto.

El Mormacwind proseguirá viaje hacia el Pacífico el miércoles venidero por la vía del Estrecho de Magallanes.

Naves de Pasajeros

LINEAS FLUVIALES

Partirán hoy

Ciudad de La Plata, a las 21, para Montevideo.

Nicolás Mihanovich, a las 8.30, para Colonia.

Ambas de la Flota Fluvial del Estado Argentino y de Dársena Sur.

Servicio de Aliscafos (Alimar), a las 8, 11.15 y 15, de Dársena D, para Colonia.

Regresarán hoy

Ciudad de La Plata (Flota Fluvial del Estado Argentino), a las 7.30 a Dársena Sur, de Montevideo.

Nicolás Mihanovich (Cascelota), a las 18.30, a Tigre, de Carmelo (R. O. del U.).

Nicolás Mihanovich (Flota Fluvial del Estado Argentino), a las 14, a Dársena Sur.

Servicio de Aliscafos (Alimar), a las 8.30, 13.45 y 17.30, a Dársena D.

Ambas de Colonia.

LINEAS MARITIMAS PARA BUENOS AIRES

Amazon (La Mala Real Argentina), el 28/5 de Londres y el 16/6 en ésta.

Andrea C (Linea C), el 9/5 de Génova. Esperada el 27/5 en ésta.

Argentina (Moore McCormack), ayer de Nueva York. Mañana en St. Thomas y el 5/6 en ésta.

Argentina Maru (Mitsui O.S.K. Line), el 29/4 de Kobe. Hoy en Cristóbal y el 13/6 en ésta.

Arianza (La Mala Real Argentina), el 7/5 de Londres. El 25/5 en Montevideo y el 26/5 en ésta.

Brasil Star (Blue Star Line), el 5/6 de Londres y el 25/6 en ésta.

Cabo San Roque (Ybarra y Cía.). Mañana de Génova y el 11/6 en ésta.

Charles Tellier (Navieras), el 26/5 de Hamburgo y el 21/6 en ésta.

Del Mar (Delta Line), el 4/5 de Nueva Orleáns. Hoy en Montevideo y el 25/5 en ésta.

Del Norte (Delta Line), el 25/5 de Nueva Orleans y el 15/5 en ésta.

Federico C (Linea C), mañana de Génova y el 7/6 en ésta.

Giulio Cesare (Lloyd Triestino), el 13/5 de Nápoles. El 27/5 en Río de Janeiro y el 31/5 en ésta.

Iberia (Iberia Line), ayer de Londres. El 25/5 en Lisboa, y el 11/6 en ésta.

Libertad (Empresa Líneas Marítimas Argentinas), el 5/5 de Londres. Esperada el 25/5 en ésta.

Louis Lumière (Navieras), el 5/5 de Hamburgo. El 25/5 en Río de Janeiro y el 30/5 en ésta.

Monte Udala (Empresa Auxiliar Marítima), el 13/5 de Bilbao. Mañana en Río de Janeiro y el 1/6 en ésta.

Monte Umbe (Ybarra y Cía.), el 4/5 de Bilbao. Esperada hoy a las 8 en Dársena A.

Paraguay Star (Blue Star Line), el 15/5 de Londres. El 30/5 en Río de Janeiro y el 4/6 en ésta.

Provence (Linea C), el 7/5 de Génova. Hoy en Montevideo y mañana en ésta.

Ruys (Royal Interocean Lines), el 16/5 de Kobe. El 28/5 en Singapur y el 14/7 en ésta.

Sakura Maru (Mitsui O.S.K. Line), el 21 de Yokohama y el 20/7 en ésta.

Tegelberg (Royal Interocean Lines). El 2/6 de Kobe. El 25/5 en Puerto Elizabeth y el 14/6 en ésta.

Tjitjalengka (Royal Interocean Lines), el 16/6 de Kobe y el 18/8 en ésta.

Yapeyú (Empresa Líneas Marítimas Argentinas), el 15/5 de Génova. Hoy en Río de Janeiro y el 5/6 en ésta.

PARA AMERICA DEL NORTE AFRICA, EUROPA Y ASIA

Africa Maru (Mitsui O.S.K. Line), el 27/5 de ésta. y el 24/7 en Kobe.

Alberto Dodero (Empresa Líneas Marítimas Argentinas), el 15/5 de ésta. El 29/5 en Las Palmas y el 5/6 en Génova.

Aragon (La Mala Real Argentina), el 14/5 de ésta. El 28/5 en Las Palmas y el 3/6 en Rotterdam.

Argentina Star (Blue Star Line), el 13/5 de ésta. el 27/5 en Tenerife y el 1/6 en Southampton.

Augustus (Italmar), el 10/5 de ésta. Mañana en Barcelona y el 27/5 en Nápoles.

Brasil (Moore McCormack), el 9/5 de ésta. Esperada mañana en Nueva York.

Brasil Maru (Mitsui O.S.K. Lines), el 23/4 de ésta. Hoy en Los Angeles y el 16/6 en Kobe.

Boissevain (Royal Interocean Lines), el 22/4 de ésta. El 25/6 en Mauricio y el 20/6 en Kobe.

Cabo San Vicente (Ybarra y Cía.), ayer de Dársena A. Hoy en Montevideo y el 7/6 en Génova.

Del Sud (Delta Line), el 14/5 de ésta. El 27/5 en La Guayra y el 5/6 en Nueva Orleáns

Laënnec (Navieras), el 14/5 de ésta. El 29/5 en Las Palmas y el 4/6 en El Havre

Río Tunuyán (Empresa Líneas Marítimas Argentinas), el 5/5 de ésta. Mañana en Vigo y el 29/5 en Hamburgo.

Straat Banka (Royal Interocean Lines), el 15/5 de ésta. El 25/5 en Río de Janeiro y el 14/7 en Kobe.

INFORMES PARA LA NAVEGACION

Del S. H. N. suministrados por la Prefectura Nacional Marítima.

Rinchuelo: A causa de la instalación de un gasoducto, 30 metros aguas abajo, puente Briand, regirá el siguiente horario para la navegación: de lunes a sábado, de 10 a 12 y 17 a 20. La señalización utilizada será de draga operando.

Mar del Plata: El viernes, de 16 a 18.30, por ejercicio de tiro, está prohibido navegar a menos de tres millas de la costa, entre Camet y Cabo Corrientes.

Balizamiento

Río Paraná Guazú: En el kilómetro 124,7 se produjo una colisión entre los buques Esso Santa Fe y Litoral Argentino. No obstruyen la navegación, pero el combustible derramado ofrece peligro.

Pronóstico mareológico

Válido hasta las 5 de hoy: Corrección a las tablas de mareas por posible acción meteorológica en la zona del Río de la Plata, interior e intermedia. Coincidiendo con los valores tabulados.

GIRO DE BUQUES
MUELLES Y PLAZOS

A la carga

Acl (Italiano), Dársena C, Sección 1a., 22-26/5.

Aludra (holandés), Dársena Norte, Sección 1a., 24-29/5.

Carlos Martinolich (italiano), Dársena D, Sección 3a., 22-28/5.

Delphic Miracle (liberiano), Dársena D, ribera Sur, S/P.

Naviero (argentino), 3er. Espigón de Puerto Nuevo, 22-27/5.

Norma (noruego), Dársena D, ribera Sur, S/P.

Pacific Express (noruego), Dique 3, Sección 2a., 23-28/5.

Padova (británico), Dock Sud 1a., 24-29/5.

Waterland (holandés), Dársena D, ribera Sur, S/P.

A la descarga

Arzon (francés), Dique 4, Sección 5a., 23-26/5.

Asynja (finlandés), Dique 4, Sección 1a., 23-27/5.

Austral (chileno), Dique 4, Sección 7a., 24-28/5.

Cabo Santa María (español), Dique 4, Sección 8a., 22-27/5.

Esso Campana (argentino), Dock Sud 2a., S/P.

MOVIMIENTO MARÍTIMO

ENTRADOS AYER

Nombre	Bandera	Agente	Carga	Procedencia	Girado a
C. S. Marta	Española	Ybarra & C.	General	Génova	Dique 4
D. Miracle	Liber.	Capesa	Compl.	Rosario	Dna. D
E. Alcántara	Argent.	Navieras	General	P. Alegre	Riachuelo
St. Charles	Monegas	Denegri	General	Bremen	D. Sud 3ª

SALIDOS AYER

Nombre	Bandera	Agente	Carga	Lug. salida	Destino
C. S. Vicente	Española	Ybarra & C.	General	Dársena A	Génova
C. Lakis	Griega	Transocean	Compl.	Dársena D	Campana
Cometa	Noruega	A. M. Basal	General	Dársena C	Oslo
Gudmundra	Sueca	Internacional	General	Dársena A	Baltimore
L. Argentino	Argent.	E.L.M.A.	General	Dársena B/C	N. Orleáns
L. N. Huapi	Argent.	E.L.M.A.	General	Dársena C	Trieste
Pearl Sea	Sueca	Johnson	General	Dársena A	Hamb'go
Salon	Francesa	Navieras	General	Dársena D	Marsella
13 d'Dte'bre	Argent.	Y.P.F.	Lastre	Dársena Inf.	Recalada

POR ENTRAR HOY

Nombre	Bandera	Agente	Carga	Procedencia	Girado	A las
Asynja	Finland.	L. Finland.	General	Kotka	Dique 4	11
C. Martinolic	Italiana	Capesa	Compl.	Rosario	Dna. D	8
G. Mosconi	Argent.	Y.P.F.	Petról.	S. Lorenzo	Dna. Inf.	8
G. Piscyrred.	Argent.	Y.P.F.	Petról.	La Plata	D. Sud 3ª	18
Kalinga	Argent.	Est. Marít.	Petról.	C. Rivadavia	D. Sud 3ª	22
M. Escurra	Argent.	Y.P.F.	Petról.	La Plata	D. Sur	13
M. Umbe	Españols	Ybarra	General	Los Angeles	Dna. A	8
Mormacwind	Norteam.	McCormack	General	Los Angeles	Dna. B	15
Naviero	Argent.	E.L.M.A.	Compl.	Rosario	Dna. B/C	8
P. R. Negro	Argent.	Petromar	Petról.	C. Rivadavia	D. Sud 2ª	13

POR SALIR HOY

Nombre	Bandera	Agente	Carga	Lug. salida	Destino	A las
Cortona	Británica	B. S. Line	General	D. Sud 1ª	Londres	17
Kellia	Argent.	Est. Marít.	Petról.	D. Sud 3ª	C. Rivad.	22

POR ENTRAR MAÑANA

Nombre	Bandera	Agente	Carga	Procedencia	Destino
Arzon	Francesa	Navieras	General	Génova	Dique 4
C. Rivadavia	Argent.	Y.P.F.	Petról.	La Plata	Dna. Inf.
E. Reefer	Británica	B. S. Line	General	Génova	Dna. A/B
Fadova S.	Francesa	Delta	General	Génova	Dna. A
Provence	Francesa	Delta	General	Génova	Dna. A
Thalis	Liberian.	Capesa	Compl.	Rosario	Dna. D

POR SALIR MAÑANA

Nombre	Bandera	Agente	Carga	Lug. salida	Girado a
Aragueya	Finland.	L. Finland.	General	Dársena C	Kotka
Astrazar	Argent.	Astramar	Lastre	Dársena C	La Plata
Fletero	Argent.	E.L.M.A.	Lastre	Dársena C	N. York
G. Mosconi	Argent.	Y.P.F.	General	Dársena Inf.	La Plata
Pildua	Francesa	Navieras	General	Fecha	Venezuela
K. I. Galgzyr	Polaca	Boler.	Lastre	Dique 4	Gdynia
M. Escurra	Argent.	Y.P.F.	Lastre	D. Sur	La Plata
Nepal Star	Noruega	Interoc.	General	D. Sud 3ª	Campana
Provence	Francesa	Dodero	General	Dársena A	Génova
Tara	Holand.	Argemar	General	Dársena D/E	Rot'dam
Thira	Panam.	Argemar	General	Dársena D	N. York
Waterland	Holand.	Dodero	General	Dársena D	Hamb'go

ENTRETENIMIENTOS

INTEGRACION

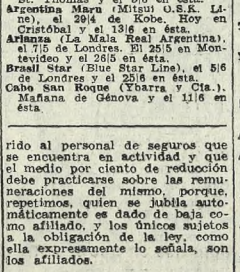

_A_I___EL_

ANAGRAMA

Interrupción. Prenda de tela.

FUGA DE CONSONANTES

E_ _UE_I_ _U_A _O_
U_ _EO_O_I_ _U_A _O_
U_

Actividades económicas y financieras del país y exterior

La calma del mercado cambiario fue alterada por leves altibajos

El dólar llegó a cotizarse a 171,60 pesos, tras casi un mes de mantenerse en el valor mínimo fijado para la regulación

El pequeño salto final que dio la cotización del dólar en la semana cambiaria cerrada el viernes 14 tradújose en la recién concluída en una serie de pequeños altibajos que, sin revelar cercana la posibilidad de que sobrevengan presiones contra las reservas oficiales, permiten asseverar que va extinguiéndose el predominio de la oferta que imperó en la plaza durante casi un mes.

Hubo, en efecto, en estas cinco ruedas, un acentuado equilibrio en el mercado. El precio del dólar llegó a elevarse hasta 60 centavos por sobre el nivel mínimo de 171 pesos que señala la regulación oficial; sucesivas oscilaciones, producidas por leves y momentáneas alteraciones de la demanda frente a una oferta notablemente reducida, desplazaron la cotización del signo norteamericano, lentamente, dentro de ese margen y la dejaron, al concluir la actividad de la semana, en el mismo valor que siete días antes: 171,10 pesos, tipo comprador, y 171,60, vendedor.

Desde luego, este equilibrio, si bien señala que casi ha desaparecido el volumen de divisas que anteriormente, día a día, excedía la capacidad y los requerimientos de los compradores y resultaba absorbido por el Banco Central, se debe a que todavía, una considerable cantidad de moneda extranjera se canaliza hacia las reservas oficiales por el mercado abierto por el artículo 6º a 151 pesos por dólar. Este recurso brindó a la entidad rectora importantes aportes, en estos últimos cinco días, y con ellos las compras de un mes —a contar de la devaluación— totalizan 80 millones de dólares, según ya informamos. Con ellos, y descontados los pagos a cargo del Estado y los que asumió el Banco Industrial, se han fortalecido considerablemente las reservas, que pueden considerarse ahora cercanas a los 200 millones de dólares.

Pequeñas oscilaciones

A lo largo de la semana, el volumen de operaciones continuó decreciendo, en comparación con el de los períodos anteriores, y llegó a la insólitamente baja suma de 9.425.000 dólares, contra aproximadamente 11,8 millones de la semana previa.

El lunes se transfirieron 1.745.000 dólares, de los cuales correspondieron a operaciones al contado 1.555.000. El escaso volumen de la oferta, no la amplitud de la demanda, determinó que el equilibrio del viernes 14 se mantuviera y el dólar, con oscilaciones que llevaron su precio hasta los 171.30, quedará, como en la jornada anterior, en 171,10 pesos.

Más amplia fue la rueda del martes. Se operó por 2.115.000 dólares —esta vez sí creció algo la demanda—, dentro del mismo clima de equilibrio. Los altibajos fueron también más amplios, y el dólar llegó a tocar los 171,60, para retroceder y quedar en 171,30. Idéntico desarrollo tuvo la rueda del miércoles, en que se negociaron 1.735.000 dólares, incluídos 1.485.000 dólares al contado, y el mismo fue el precio de cierre.

El jueves, aun cuando el monto de las operaciones se redujo al nivel más bajo de la semana —1.470.000 dólares; sólo operaciones al contado—, la falta de compradores determinó nuevamente la presencia del Banco Central como comprador en la plaza a 171 pesos —que fue el precio de cierre— luego de cuatro días de ausencia. A 151 pesos prosiguió comprando sin interrupción.

Finalmente, el viernes el mercado recobró su amplitud y su equilibrio. En un total de 2.360.000 dólares de operaciones —2.310.000 al contado— el Banco Central volvió a quedar al margen.

Siguen bajando las primas de futuro

Como en las semanas anteriores, el importe de las operaciones a término fue mínimo: apenas 590.000 dólares en las cinco ruedas, con un máximo de 250.000 en la del miércoles y una jornada, la del jueves, en que fueron totalmente nulas.

Con tan escasa actividad, las primas de futuro, en constante descenso a partir de la devaluación, siguieron bajando esta semana, en forma casi continua, con excepción de la rueda del martes en que, como reflejo de la actividad del mercado de contado, hubo alzas de muy poca significación para algunos plazos.

Al cierre del viernes las primas eran de 1¾ centavos por día y por dólar para los 30 días; 2 centavos para 60; 2½ para 90; 3 para 120; 3½ para 150, y 3¾ para los 180 días. Estas primas representan rendimientos anuales que van del 3,6 % a un mes, al 5,26 % a tres meses, y al 8 % en el plazo máximo. Y dan un dólar futuro que oscila entre los 171,62 pesos —prácticamente una cotización de contado— para el plazo mínimo, y los 177.85 para los seis meses. El viernes 14 las tasas de interés anual eran del 5,25 % a 30 días, del 6,31 % a 90, y del 8,41% a 180 días.

El mercado paralelo

La reapertura de la plaza de Montevideo, contrariamente a lo esperado, deparó un aumento en las cotizaciones del dólar en el mercado paralelo local. Cabe señalar, no obstante, que el negocio de las casas de cambio sigue detenido en la vecina orilla por disposiciones oficiales que limitan las operaciones al ámbito bancario, con el fin de evitar posibles compras masivas de divisas; de tal modo, el sistema cambiario que une las actividades marginales de nuestra plaza con el mercado uruguayo no está totalmente restablecido. Además, uno de los factores que con mayor fuerza viene presionando sobre los precios del dólar en este ámbito es el desconocimiento de la evolución de las gestiones relativas a un posible "stand by" y a la refinanciación de la deuda.

En estas circunstancias, el dólar, que se negociaba una semana atrás a 234 pesos, a partir del martes se fue encareciendo. Hubo operaciones a más de 240 pesos, pero, en general, al cerrar la semana el precio oscilaba en torno de los 239 pesos por unidad.

Los cambios de una semana a la otra

He aquí la cotización comparada (precio comprador, Banco de la Nación) de las distintas divisas extranjeras en la semana anterior y en la que acaba de finalizar:

	14/5/65	21/5/65
Alemania	4296,30	4289,50
Austria	662,15	661,50
Bélgica	344,70	344,70
Dinamarca	2474,10	2471,95
España	285,15	285,15
EE. UU.	171,10	171,10
Francia	3488,75	3489,15
Holanda	4752,50	4750,15
Inglaterra	478,70	478,45
Italia	27,38	27,38
México	1369,50	1369,90
Noruega	2392,40	2391,55
Portugal	595,45	595,45
Suecia	3324,45	3330,25
Suiza	3935,95	3935,30
Uruguay	s/c.	413,25

Ejecutivos de la Corn Products arribarán hoy

Tres importantes ejecutivos de la Corn Products Co. llegará hoy al país para asistir a la 14ª reunión de gerentes de América latina, que tendrá lugar en nuestra ciudad la semana próxima. Se trata de los señores Emerson Schroeder, William S. Lindsay y Michel Calmettes. Estos dirigentes serán recibidos en Ezeiza por el presidente y vicepresidente de Refinerías de Maíz S. A., —afiliada a la Corn Products—, señores Osvaldo J. Pratt y Oscar S. Imbellone.

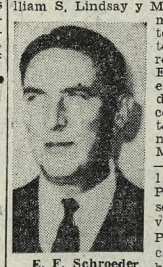

E. F. Schroeder

El señor Schroeder es presidente de la división internacional de Corn Products, y desempeñó en nuestro país, —entre los años 1938 y 1943—, las funciones de superintendente de la planta de Baradero de Refinerías de Maíz, y luego, hasta 1951, la presidencia de la mencionada empresa.

Desde 1960 tiene la responsabilidad en la marcha de más de 30 filiales y 60 plantas industriales que Corn Products nuclea fuera de los Estados Unidos.

El señor Lindsay ha sido recientemente promovido a la vicepresidencia administrativa de la división internacional de la Corn Products, y como tal, ha realizado numerosos viajes a nuestro país para intercambiar planes y experiencia con los dirigentes argentinos.

Por su parte el señor Calmettes es gerente general de Corn Products para nuestro continente, desempeñó hasta hace poco la presidencia de la Société des Produits du Maïs, afiliada francesa a la empresa americana.

La llegada de estos ejecutivos tiene importancia, porque de las conversaciones que se mantengan la semana próxima dependerán importantes inversiones y la aprobación definitiva de los planes de expansión de la filial argentina.

Al margen de la semana

Woods y la esperanza de nuevos créditos

Difundidas las declaraciones formuladas por el presidente del Banco Mundial apenas tocó tierra argentina, en Ezeiza, no cabía pretender anuncios sensacionales de su breve estada entre nosotros. Manifestó, entonces, el señor Woods que no esperaba "concretar nada" aquí, pues se trataba de reunirse con sus amigos —digamos, por lo que siguió, que fue un poco de lo uno y de lo otro— y que las relaciones entre el Banco Mundial y la Argentina "están marchando muy bien", como vino, finalmente, a puntualizarlo su mensaje de despedida. Entretanto, conocióronse las más variadas especulaciones en torno de una gestión que, sin duda, no carece de aristas, pero que en términos generalmente admitidos por ambas partes se desenvuelve en un plano de ponderable armonía. En algunos sectores fue recibida con reservas la noticia de que el Banco Mundial encaraba la financiación de nuevas obras en este país; aunque lo cierto es que aquélla provenía de los propios labios del señor Woods, quien, al alejarse de la reunión sostenida el lunes en el Ministerio de Economía, decía haber cambiado ideas "sobre los proyectos formulados por la Argentina y los que podríamos financiar en un futuro próximo, que guardan relación con expansiones en los sectores de la energía, comunicaciones, agricultura e industrias". Referencias ampliatorias de las parcas expresiones del señor Woods señalan la inclinación del organismo que preside a materializar en breve plazo su aporte al plan de extensión de los servicios de SEGBA entre este año y 1967, que incluye el turbogenerador Nº 9 de la superusina de Puerto Nuevo, con capacidad media de 225.000 kilovatios, y la respectiva red de distribución. A comienzos de junio se reunirán los consultores y luego serán completadas las aclaraciones solicitadas por el banco acerca de ciertos aspectos del proyecto que le fue oportunamente entregado, y para septiembre, de no haber tropiezos, se estaría en condiciones de aplicar su contribución a la obra.

Un vasto programa de comunicaciones

Mientras en los niveles técnicos se busca una rápida salida a las divergencias originadas en distintos criterios de la entidad internacional y la Dirección Nacional de Vialidad acerca de la utilización de los 48,5 millones de dólares concedidos para caminos tres años atrás, la preocupación del Banco Mundial se orienta, al parecer, a impulsar otros capítulos de la infraestructura, esenciales para el desarrollo del país. Preferente atención han brindado el señor Woods y sus asesores durante su permanencia aquí a la ejecución del plan de comunicaciones, internas y de proyección universal, preparado para salvar las acentuadas deficiencias que acusa la Argentina en este orden de cuestiones. Los servicios que se instalarían a un costo aproximado a los 20.000 millones de pesos, algo así como 118 millones de dólares, contarían con financiamiento del banco en cierta medida, la que corresponde a la inversión externa, en tanto el país correría con todos los gastos que son susceptibles de cubrirse con moneda local. Los estudios continúan y está muy lejos de haberse pronunciado la última palabra en este tema, pero se entiende que la gestión se halla bien encaminada.

El fomento agrícola y el precio de sostén

Mucho se ha hablado respecto del apoyo de la entidad mundial a la realización de un programa de pasturas perennes, siguiendo la línea iniciada mediante créditos del Banco de la Nación para fortalecer la industria madre de la ganadería y, también, acerca de la favorable acogida que tal empeño tiene en el informe elaborado por las misiones del Banco Mundial que antes nos visitaron. Sin perjuicio de la posible estructuración de un plan similar con la contribución de dicho organismo, en el momento la predilección del banco se encamina a facilitar su apoyo crediticio a programas de promoción agrícola intensiva en zonas experimentales elegidas por la FAO, de relativa escasa extensión, la primera de las cuales es entre nosotros la de Balcarce, y a la que han de seguir pronto otras dos, en diferentes partes de la República. Se trata en ellas de perfeccionar los procedimientos productivos en condiciones altamente económicas, con el fin de responder a las crecientes cantidades de alimentos indispensables al mundo y que, por cierto, no se conciliarían con una supuesta limitación de los sembrados locales. En los cuatro primeros meses de este año los granos exportados suman 3.158.542 toneladas, superiores en 178.914 a los envíos de igual lapso de 1964, que fueron los mayores en los últimos 18 años. Los dos millones y medio o tres de toneladas de trigo todavía disponibles —al parecer, según las últimas comprobaciones de la Junta Nacional de Granos, la cosecha superaría los diez millones de toneladas— pueden encontrar dificultades no en la falta de mercados sino de capacidad de movilización a través de los puertos nacionales, según ha sido expuesto en las recientes conversaciones con los funcionarios del Banco Mundial; pero ese obstáculo es ya afrontado con miras a encontrarle solución en breve plazo, mediante obras de dragado, almacenamiento y otras destinadas a dar mayor agilidad a las operaciones. El nuevo precio de sostén del trigo revela el afán de mantener o acrecentar el área sembrada y, también, procura la mayor participación de las firmas privadas en la negociación del producto. Para evitar que la superficie dedicada a ese cereal descienda en 15% o 20%, conforme lo señalaba una encuesta de la Secretaría de Agricultura y Ganadería, el precio fue aumentando prácticamente en 70 pesos por quintal, si se tiene en cuenta que los 820 fijados ahora son netos de gastos de comercialización, sumados los cuales el nuevo valor oscilaría en torno de los 850 pesos. Es decir, se buscó mantener la relación precio-área sembrada vigente en la última campaña.

Liberación de inversiones de interés nacional

El cuarto rubro a que se refirió el señor Woods, el de la industria, tiene expresión saliente en la actividad siderúrgica y dentro de ella en la aplicación a la empresa Acindar de una fracción importante de los préstamos que el Banco Mundial se propone hacer efectivos en el curso de este año. Previamente será indispensable allanar, sin embargo, los inconvenientes con que dicha firma tropieza para practicar el financiamiento que le corresponde efectuar en moneda nacional, para lo cual contaba con que se mantuvieran las excepciones impositivas acordadas en el anterior régimen de promoción industrial, a cuyo amparo trazó sus planes originales. La presentación de Acindar está siendo considerada por los órganos jurídicos del Ministerio de Economía y, si procediere su pedido, los inversores, como los de otras empresas que se hallen en iguales condiciones, volverán a beneficiarse con la liberación del impuesto a los réditos de las acciones que adquieran, por tratarse de una actividad conceptuada de interés nacional. Quedaría, así, facilitada la obtención de los fondos locales necesarios para acceder al préstamo del Banco Mundial que, de otro modo, podría desviar su aporte a La Propulsora Siderúrgica, que aspira a un crédito semejante.

Ayuda condicionada a cumplir lo planeado

En su mensaje de despedida, tras prodigar amplio elogio a la capacidad del país, el señor Woods destacó signos alentadores, como el sostenido aumento del producto bruto en el trimestre inicial de 1965, que se proyecta a todos los sectores de actividad. Tras expresar su satisfacción por el ejercicio de una política "de constante crecimiento económico en condiciones de relativa estabilidad de precios", indicó, empero, que serán necesarios esfuerzos más efectivos para reducir los déficit de las empresas estatales, limitar el crédito, sujetar los aumentos de salarios a la mayor productividad y bajar los costos industriales. Y el remate: si todos esos puntos contemplados en el Plan Nacional de Desarrollo se cumplen, la Argentina tendrá el "apoyo constante y creciente del Banco Mundial y de inversionistas de todo el mundo". He ahí el diplomático señalamiento de una línea de conducta cuyo cumplimiento incumbe a nuestro gobierno, si se quiere el apoyo exterior que, sin duda, necesitamos.

Tal respaldo podrá extenderse a los planes de una reactivación ferroviaria ajustada a la alternativa trazada sobre programas previamente delineados que tuvo estado público como consecuencia de haberse difundido desde nuestras columnas algunas partes de un informe —sujeto aún a revisión, según se aclaró— y en el cual se propiciaba la eliminación de 26.000 agentes de aquí a 1969 y otras medidas destinadas a atenuar el tremendo déficit. Por ahora se trata de adecuar los cambios a las posibilidades, y dentro de esta línea se piensa mantener los servicios a vapor, entre otras proposiciones, en vez de dieselizarlos inmediata e íntegramente. Aunque no hay duda de que en algún momento se tornará imperiosa la necesidad de hacer abstracción de motivos políticos, resolviendo la situación de los ferrocarriles con la energía que el flagrante caso reclama.

Errónea estimación en materia de carnes

Han producido, según nuestras noticias, cierto desconcierto las explicaciones dadas por el ministro de Economía, en el reciente almuerzo mensual de la Asociación de la Prensa Extranjera, acerca de la incidencia de las retenciones —y de su objetivo— en el manejo del régimen cambiario aplicado a la exportación de carnes. Acentuó tal desasosiego la circunstancia de que, entretanto, no hubo ninguna decisión respecto al comité que el propio ministro había designado para conversar con los distintos sectores interesados en la eliminación de dichas retenciones.

Según se recordará, el ministro Pugliese desarrolló la tesis de que la única forma de solucionar el problema de la industria de la carne, cuya situación reconoce que es de serios quebrantos, consiste en esperar que la repoblación ganadera determine una mayor afluencia de hacienda al mercado. En opinión de los medios industriales y de los productores, tal planteo sólo se explicaría interpretando las palabras ministeriales en el sentido de que el doctor Pugliese presume que esa mayor afluencia de hacienda provocará un drástico descenso de los precios internos. Esto significaría, aparentemente, que el Gobierno piensa que la solución del grave problema de la industria frigorífica consiste en trasladar, en su oportunidad, el pesado déficit que aquélla soporta, a los productores agropecuarios. Semejante perspectiva alarma a ambos sectores, porque no parece conformar una solución constructiva, ya que un enérgico descenso de los precios internos sólo tendrá por consecuencia un tremendo desaliento para la producción agropecuaria y una nueva liquidación de hacienda, con sus previsibles consecuencias. Señálase que esto contraría el principio esbozado en el plan de desarrollo, que otorga a la producción agropecuaria la prioridad número uno. Además, agrégase, tan pesimista visión del futuro sólo puede provocar una nueva desorganización del mercado interno y de la coyuntura que se ha ido formando en materia de abastecimiento de productos alimenticios. Júzgase que la inseguridad con respecto a las posibilidades mediatas de la producción del agro puede traer serios desequilibrios en ese sector de nuestra economía.

Por otra parte, en expresivo documento que publicamos ayer, la industria de la carne advirtió al Poder Ejecutivo que no está en condiciones de seguir esperando una hipotética solución basada —como la sugerida o insinuada en aquella interpretación del pensamiento ministerial— en el perjuicio de los productores. La gravedad de la situación de la industria de la carne exige, se ha afirmado, soluciones inmediatas. De lo contrario se corre el serio peligro de hipotecar el futuro. El problema presente sigue siendo que los costos internos están muy por encima de los valores externos. Las retenciones, en efecto, han anulado las ventajas que se pensaban dar a la exportación mediante la devaluación del peso, mientras la situación de la industria se agravaba por obra de nuevos aumentos sobrevenidos en esos costos internos. El problema, concluyese, ha llegado a un punto crítico que no admite dilaciones.

UNA ESPERANZA DISUADIDA EN LA BOLSA ROSARINA

Confíase en que el Congreso modificará el régimen de las acciones

ROSARIO. — Un vuelco favorable, que sin embargo no logró extenderse ni perdurar hasta la clausura, registró durante esta semana el Mercado de Valores. La noticias de que el Congreso Nacional consideraría la reforma impositiva con relación a los dividendos devengados por las acciones, gravitó en la plaza bursátil y durante dos jornadas predominó una tónica animada en el recinto de operaciones originándose distintos avances en las cotizaciones de numerosos papeles. Posteriormente, ante el hecho de la falta de sesión de la cámara legislativa, el mercado se tranquilizó y muchos valores perdieron algunos puntos.

Los títulos del Empréstito 9 de Julio tuvieron un cierre similar a la clausura anterior. Las acciones de mayor mercado correspondieron a la Celulosa con 11.460 unidades, Acindar 7135, Acinfer 4960, Bernardín 5295, Fader 4910, Fabril 4455, Cía. Industrial del Norte de Santa Fe 4050, Papelera Argentina 3715, Cura Hnos. 3705, Daneri 2991, Hanomag Cura 2830, Migra 2000, Grassi 1619 y Gema 1600.

Se operó durante la semana por 9.545.198 pesos.

En el Mercado de Ganado

Con un promedio diario de 671 cabezas y un 66 por ciento de novillos y novillitos se realizaron las ventas de la semana en el Mercado de Ganado. Las operaciones se desarrollaron generalmente con plaza floja y serios quebrantos en los precios, especialmente para las haciendas regulares y generales, novillos overos negros y cuarterones, categoría ésta en que el frigorífico Swift y la C.A.P. demostraron no tener interés. Solamente escasos lotes de haciendas livianas, mestizas especiales y buenas, aptas para el consumo, lograron negociarse con plaza sostenida, resultando los valores favorables.

Creárase un ente de investigación para los textiles

En la Federación de Industrias Textiles Argentinas (F. I. T. A.) se realizó la reunión preparatoria para la constitución del ININTEX (Instituto de Investigaciones Textiles).

Durante su transcurso se trataron temas vinculados con los objetivos del ININTEX, área de la industria textil argentina y su vinculación con el desarrollo de la ALALC, estudios e informes de la CEPAL sobre la industria textil entre los distintos países latinoamericanos, organizaciones existentes y las que se hallan en gestación en nuestro país y colaboración con el INTI.

En la reunión se trataron especialmente los problemas que se presentan en el Mercado Común Europeo y los que se presentarán con el desarrollo del ALALC, poniéndose de manifiesto la relación entre el tamaño de las empresas en los Estados Unidos y Europa y la tendencia en este último continente sobre fusiones de orden vertical y horizontal, reforma de estructuras y el caso especial de las empresas marginales.

De la vida empresaria

Unidad Di Tella Nº 50.000

Entregóse ayer la unidad Siam Di Tella No. 50.000 en la concesionaria T.E.I.A., ubicada en Córdoba 323. La unidad, pintada en negro y amarillo y destinada a taxi, fue entregada a D. Manuel Mosquera, un veterano taxista, que se inició en esa labor en 1921. Entregaron las llaves del vehículo los señores Adalberto Ubierna, gerente de ventas de Siam Di Tella Automotores, y Ricardo Patricci, presidente de T.E.I.A. Asistieron al acto dirigentes de ambas empresas, representantes de entidades gremiales de taxistas y público invitado.

La moto Puma Nº 100.000

CORDOBA. — DINFIA lanzó su moto Puma número 100.000. Con tal motivo, se realizó una serie de festejos, que comprendieron una misa de campaña, salida de la motocicleta Puma número 100.000, recorrido de la línea de montaje, palabras del administrador de la fábrica de motocicletas, ingeniero Carlos A. Chueca, y entrega de medallas por parte de la firma Televel al personal más antiguo de la fábrica. Al final se sirvió un asado criollo, del que participaron autoridades de DINFIA, el personal de la fábrica en pleno e invitados especiales.

Nuevo gerente general de Koppers

Fue designado nuevo gerente general de Industrias Petroquímicas Argentinas Koppers S. A. el ingeniero Claudio L. Deschamps, quien reemplaza en dicha función al ingeniero David A. Wicker, que se retira de la empresa.

El Ing. Wicker continuará ocupando la vicepresidencia de la empresa, simultáneamente con sus nuevas funciones de vicepresidente y gerente regional para América Latina de Koppers International C. A. y Koppers Interamerican Co.

Donación a ALPI de Crédito Once

El directorio saliente de Crédito Once SACIF donó los honorarios que le correspondían por el pasado ejercicio a ALPI. En su última asamblea la entidad eligió su nuevo directorio, que quedó integrado por los señores Sebastián Medina, Santos Vecino, Pedro Rubín, Sadi Chernicoff, Julio Rubaja y Marcos Werner.

En Chrysler Argentina

Una delegación encabezada por el general Miguel Otto Chaselon, comandante de Arsenales, e integrada por altos jefes de ese Comando, visitó el complejo automotriz de Chrysler Argentina —Fèvre y Basset—, en San Justo. Fue recibida por el director gerente general de la empresa, Sr. Fred Luss, y el distribuidor de la firma para reparticiones oficiales, Sr. Ramón Igarreta, en cuya compañía recorrieron la fábrica de los automóviles Valiant y almorzaron en las dependencias de la planta.

Presentación de una nueva cerradura

Con el número de artículo 601, la empresa Acytra presenta una cerradura para todo tipo de puertas de parantes angostos. El nuevo producto posee picaporte y alojamiento para manija.

Entrega de premios

Con motivo del cierre del concurso de ventas "Buenos Aires con Mobilaire Siam", la dirección de Comercialización de la empresa, grupo Refrigeradores y Aparatos para el Hogar, hizo entrega de premios a los vendedores que más alto promedio habían logrado, entre ellos los señores Oscar Aristizábal, Eduardo Mon, David Spivak y Raúl Martínez.

Nueva sede de una entidad

La Asociación Argentina de Compradores inauguró sus nuevas oficinas, las que funcionarán en Tucumán 141, sexto piso, donde atiende en el horario de 14 a 19.

Artefactos para el hogar

La Cámara de Comerciantes de Artefactos para el Hogar realizará el miércoles 26, a las 20, su asamblea anual ordinaria de asociados.

Designaciones en KLM

Luego de más de ocho años de actuación en nuestro medio, el Sr. W. A. Gordinou de Gouberville, director gerente de KLM para la Argentina, Uruguay y Paraguay, fue designado director regional en las Antillas, con residencia en Willemstad, Curazao. Lo reemplazará el señor Juan E. Hofmann, hasta ahora gerente comercial de la empresa, funciones que continuará desempeñando.

usted baña por aspersión?

entonces emplee antisárnico neocidol-60 a base de DIAZINON

BASTA 1 cm³ de producto por animal y por tratamiento para eliminar total y simultáneamente SARNA Y PIOJO de los vacunos.

Antisárnico NEOCIDOL-60 a base de DIAZINON, droga que nació en los Laboratorios de GEIGY, en Suiza, y que ha ganado la confianza de los más avanzados ganaderos del mundo!

geigy argentina s.a.
Departamento Agropecuario
Av. Leandro N. Alem 822
TEL. 32-4461 - Buenos Aires
GEIGY, creadores de productos químicos para el agro moderno.

usted baña por aspersión?

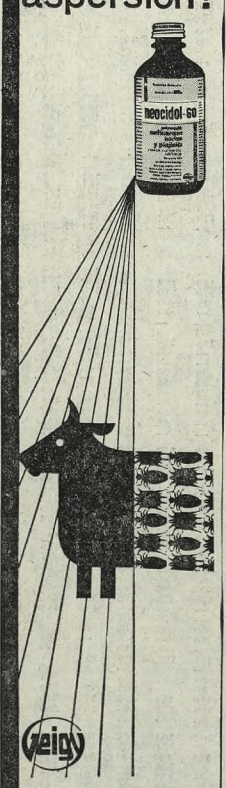

entonces emplee antisárnico neocidol-60 a base de DIAZINON

BASTA 1 cm³ de producto por animal y por tratamiento para eliminar total y simultáneamente SARNA Y PIOJO de los vacunos.

Antisárnico NEOCIDOL-60 a base de DIAZINON, droga que nació en los Laboratorios de GEIGY, en Suiza, y que ha ganado la confianza de los más avanzados ganaderos del mundo!

geigy argentina s.a.
Departamento Agropecuario
Av. Leandro N. Alem 822
TEL. 32-4461 - Buenos Aires
GEIGY, creadores de productos químicos para el agro moderno.

NEGOCIOS CON ESTADOS UNIDOS?

* ESCRIBANOS! - Estamos en Nueva York, el mayor mercado del mundo, para colocar sus productos. Larga experiencia en ventas, conexiones comerciales y conocimiento de la plaza a su servicio.

INVESTIGACIONES - Muchos productos argentinos no se exportan a EE. UU. por falta de información. Nuestro departamento de Investigaciones (Market Research) está a su disposición para informarle acerca de las posibilidades de su producto. Mándenos muestras y detalles completos.

REPRESENTACIONES - Representamos a varias buenas firmas argentinas para sus ventas en Estados Unidos. A usted también podemos serle muy útiles.

COMPRAS - Sabemos dónde y cómo comprar lo que usted necesita para su empresa. Confíenos sus compras: ahorrará dinero.

VISITENOS - Cuando viaje a Nueva York, bienvenido a nuestras oficinas. Expónganos sus planes comerciales. Le ayudaremos.

CONTINENTAL SALES COMPANY
15 Park Row, New York, N.Y. 10038 USA
Cables: AKTIVANT - Tel. 732-1465
Damos y solicitamos referencias.
* en Castellano o en Inglés, como prefiera.

ELIZALDE, LANUSSE & Cía. S. A.
ESMERALDA 135 - 7º Piso — T. E. 45-6714, 6428 y 5423 — BUENOS AIRES

VENTA DE CAMPOS OCUPADOS
A SUS ARRENDATARIOS TOTALMENTE
AL CONTADO
Aumento de precio de arrendamiento y restitución de predio
ADMINISTRACION DE ESTANCIAS Y COLONIAS
SUCURSALES: En ROSARIO: Santa Fe 1261 - Escr. 624 - T. 60201. — En CORDOBA: Rosario de Santa Fe 71 - T. 32446. — En PARANA: 25 de Junio 42 — T. 14866.

CAMPOS

A LOS SEÑORES PROPIETARIOS, les reiteramos nuestra cordial invitación a consultarnos acerca de las ventas de campos que desearen realizar; no les implicará compromiso previo alguno, y pueden tener la posibilidad de beneficiarse con operaciones rápidas, convenientes, y totalmente al contado cualquiera fuere su monto.

Para atender urgentes pedidos en firme, en el momento necesitamos buenos establecimientos formados y también, con especial interés, campos aptos para subdividir en unidades de progreso. — REVISAMOS Y RESOLVEMOS SIN DILACION.

A LOS POSIBLES COMPRADORES, no son muchos los negocios que actualmente podemos ofrecerles, pero siempre hay en cartera algunas operaciones de campos buenos revisados previamente por nosotros. CONSULTENOS, AUN ES MOMENTO OPORTUNO PARA COMPRAR.

PARA NEGOCIOS RURALES DE TODA INDOLE, brindamos asesoramiento eficiente, ágil y responsable, a cargo de nuestros propios directores profesionales, así como también atención personal directa en todas las etapas de los negocios.

ALFREDO MORILLA S.A.
Rivadavia 1342 - Tel. 37-3579/5610

GOBIERNO DE LA PROVINCIA DE TUCUMAN

PRIMERA FERIA DE TUCUMAN DEL SESQUICENTENARIO DE LA INDEPENDENCIA ARGENTINA

Llámase a concurso público internacional de ofertas por el término de treinta (30) días para la organización, promoción, publicidad, ejecución y/o financiación, en conjunto o por separado, de los trabajos inherentes a la construcción de todos los elementos necesarios para el funcionamiento de la PRIMERA FERIA DE TUCUMAN DEL SESQUICENTENARIO DE LA INDEPENDENCIA ARGENTINA, a inaugurarse el día 9 de julio de 1966. Por bases y pliegos, dirigirse al Ministerio de Gobierno, con sede en Casa de Gobierno, San Miguel de Tucumán

Fecha de apertura de propuestas: el día 28 de mayo de 1965, a horas 10, en el despacho del MINISTERIO DE GOBIERNO

San Miguel de Tucumán, 26 DE ABRIL DE 1965

Dr. Raúl Héctor Barber
Ministro de Gobierno, Justicia e Instrucción Pública

Profesor Lázaro Barbieri
Gobernador de la Provincia

Con clima de pesadez y flojedad clausuró el mercado bursátil

Un panorama cambiante ofreció el mercado bursátil en el transcurso de la semana recientemente finalizada, ya que si bien la primera rueda se inició con un clima de apatía y retraimiento, posteriormente la plaza experimentó un vuelco favorable, que perduró a través de las jornadas del martes y miércoles, y con cierta mengua en la del jueves, para volver a retraerse en la última rueda del período analizado y finalizar con un tono de pesadez y flojedad muy semejante al del viernes anterior.

Como queda dicho, en la rueda del lunes pudo apreciarse un ambiente de gran apatía y retraimiento, lo que se tradujo en un mercado pesado y flojo, y consecuentemente con esa tónica los niveles de los papeles comerciales e industriales registraron desmejoras, que no pudieron ser recuperadas en el transcurso de la jornada. El martes, la presencia de órdenes provenientes de la demanda, hizo que la plaza se desenvolviera con clima de mayor actividad y animación, a la vez que se elevaban las cotizaciones de gran número de valores mobiliarios.

Al cierre el tono imperante era de firmeza, en general.

Como continuidad de esa tónica, se iniciaron las transacciones el día miércoles —aunque con un clima algo incierto, que fue superado rápidamente— por lo que la plaza mantuvo su animación y actividad de la víspera, registrándose nuevas alzas en los niveles de las cotizaciones.

La cuarta jornada de la semana tuvo una iniciación menos activa y animada, realizándose las operaciones con altibajos de poca importancia, en general. Hacia la media rueda el mercado experimentó una leve reacción, por lo que la rueda estuvo bastante sostenida.

La presión de las ventas provocó desmejoras en los precios de muchos valores. Todo ello contribuyó para que el mercado quedara al término de la semana con un clima de gran pesadez y flojedad, aunque no en el grado anotado al cierre del viernes de la semana precedente.

Nuevamente volvió a registrarse un incremento en el monto de lo operado, pues mientras en el período recién terminado se negoció por $ 425.009.800, nominales, en igual número de ruedas de la semana anterior sólo se operó por $ 369.880.400. De aquella cifra correspondieron a los valores accionarios pesos 344.082.800 contra pesos 292.663.400 de la otra, y a los títulos de renta fija $ 78.327.000 frente a $ 77.217.000 de la precedente. Debiendo destacarse que en la rueda del lunes 17 el volumen de lo negociado en acciones fue el más bajo que se registró durante el presente año.

Tomando en primer término los parciales de cada rueda, en segundo lugar los de valores industriales y comerciales, y por último los títulos de renta fija se tendrá que el lunes hubo pesos 57.409.100, $ 44.559.100 y pesos 12.850.000; el martes, pesos 80.343.500, $ 68.711.500 y pesos 11.632.000; el miércoles, pesos 102.285.600, $ 85.539.600 y pesos 17.146.000; el jueves, pesos 90.912.200, $ 73.484.200 y pesos 17.428.000, y el viernes, pesos 91.059.400, $ 71.788.400 y pesos 19.271.000.

Para los 329 renglones variados cotizados en la semana, 143 acusaron alzas, contra 82 que experimentaron declinación, mientras que 94 mantuvieron su precio sin variantes.

De las alzas, corresponden 129 a las de una cifra y 14 a las superiores a diez puntos, entre las que se encuentran: Ingenio San Juan, con 50 puntos; Indupa, con 27; Banco de Galicia y Frigorífico La Pampa, con 25; Buxton y Terrabusi, con 20; Banco Monserrat y Banco Popular Argentino con 17; Cincelmet, con 15, etcétera. En las bajas, sobre el total de 82, sólo se anotaron once de dos cifras, siendo las más importantes Cemac, con 30 punto; Bagley, con 23; General de Comercio e Industria, con 22; Casa Arteta e Inta, con 16; Indela y Rupebe, con 15, etcétera.

También el monto de acciones transferidas —como es lógico— registró un aumento en comparación con la semana anterior, totalizando 3.436.486 unidades, contra 2.924.744 de la semana anterior. El lunes se negociaron 445.591; el martes, 686.985; el miércoles, 851.496; el jueves, 734.792, y el viernes, 717.978.

La evolución de las cotizaciones

A continuación se muestra la evolución de los precios de las acciones preferidas y ordinarias al cierre de cada jornada, precedida de las cotizaciones anteriores y que remata con los extremos del año:

SOC. ANON. Acciones Preferidas	Ant. 17	Lun. 18	Mart. 19	Miérc. 20	Juev. 21	Vier	1965 Máx.	1965 Mín.
Acindar, 5½ %	33	—	31	31	31	30	33	25
Acindar, 6½ %	12	38	38	—	38	—	42	30
Alpargatas, 7 %	46	—	—	43	—	—	50	40
Arg. de Teléf., 7 %	1100	1100	—	—	—	—	1100	1000
Arizu, V. y B., 6½ %	32	—	33	—	33	33	35	30
Atma, 1ª pref., 6%	30	—	—	30	30	—	31	30
Bco. Galicia, 6½ %	50	—	50	—	50	—	50	45
Benegas Hnos., 7 %	40	—	—	—	40	40	42	38
Berlingieri R., A. 5 % (1)	23	—	20	—	—	—	20	20
Cofía, 1ª, 7 %	30	30	—	—	—	—	30	29
Crist. Rigolleau, 6%	31,50	31,50	—	—	31,50	31,50	31,50	25
Dálmine, Siderea, 6%	119	119	120	120	119	119	130	118
Diez, Eugenio, 8 %	60	—	—	—	47	—	47	47
Ditlevsen, 6½ %	31	—	—	—	33	—	33	27
El Globo, 6%	22	—	—	—	23	25	25	20
Fiore, P. y Torrá, 5 ½ %	30	—	—	30	—	—	30	30
Fiore, P. y Torrá, 7 %	32	—	—	—	33	—	33	30
Garov. y Zorraq. 6%	30	30	30	—	—	—	30	27
Hirschberg Imp., 7%	33	—	—	—	—	34	34	33
Hirtzeg, 7 %	33	—	—	—	33	—	33	33
Hulytego, 5½ %	60	—	—	—	55	50	68	50
Ind. Pirelli, 6½ %	205	205	205	205	205	205	225	189
Inta, especial	232	230	—	232	232	—	232	190
Lab. Alex. Esp., 5%	37	—	—	38	—	36	46	35
Lutz Ferrando, 8%	42	—	43	—	—	—	47	38
Masllorés, 6 %	29,50	19	—	20	—	20	29,50	12
Masllorés, 8 %	30	20	—	21	—	—	30	16
Met. Tandil, 8 %	95	95	95	95	—	—	96	82
Mol. R. dl Plata, 7%	42	—	—	43	43	43	52	40
Ot. Dupuy, 7½ %	100	100	100	—	100	—	110	41
Permanente, 15 %	87	87	87	87	87	87,50	87,50	79
R.Y.C.S.A., 5¾ %	2	—	—	—	2	—	5	2
Santa Rosa, 6½ %	40	40	40	40	41	41	49	35
Sedalana, 6 % Dp.	140	150	—	—	—	—	150	90
Siam, 7 %, A.P.T.	33	32	32	33	33	33	42	30
Squibb & Sons, 5%	26	—	—	—	—	25	31	20
T. Villavicencio, 7%	30	—	—	—	30	—	30	30
Transradio, 7 %	225	225	225	—	—	—	280	225

(1) Ex dividendo, 2,50 % en efectivo.

SOC. ANON. Acciones Ordinarias	Ant. 17	Lun. 18	Mart. 19	Miérc. 20	Juev. 21	Vier	1965 Máx.	1965 Mín.
A. C. E. C.	75	75	80	80	80	80	80	70
Acindar	96	94	100	99	98	95	100,50	85
Acinfer	122	121	123	123	123	125	131	118
Aldúriz	80	80	85	86	83	82	86	70
Afra	15	16	—	—	—	17	21	15
Agrest	133	132	132	—	—	—	134	118
Agrometal	122	—	122	122	120	120	142	120
Arando	91	—	91	91	—	—	110	91
Arcamsa	97	96	97	99	99	97	123	96
Arenera Vizcaíno	55	—	—	—	60	—	60	60
Argental	124	122	122	123	122	122	150	118
Arg. de Edificación	50	—	—	—	50	—	50	50
Arg. del Sud	120	120	120	120	—	—	140	117
Armin Bell S. J.	120	120	120	120	122	120	135	120
Arteraft	10	—	—	—	—	10	30	10
Astarsa	33	34	36	35	34	—	42	32
Astra, S. A.	118	117	123	120	122	117	134	91
Atanor	98	99	103	105	106	104	123,50	97
Atma	75	71	73	75	74	—	84	71
Azucarera Arg.	140	135	144	145	147	145	160	120
Azucarera Tucumana	49	49	—	47	48	45	95	35
Bágley y Cía.	313	—	310	303	295	290	415	283
BANCOS								
Crédito Provincial	240	—	—	—	240	—	240	220
Del Interior	185	185	192	195	190	188	215	165
Francés	278	270	290	300	290	285	375	270
Galicia	415	410	415	425	440	440	526	410
Italia	522	522	525	530	530	525	565	450
Montserrat	180	186	190	195	197	—	206	150
Nuevo Italiano	325	—	325	330	335	330	380	325
Nvo. Italiano, 5 v.	340	—	335	—	—	—	395	335
Popular Argentino	183	183	185	195	200	200	255	183
Popul. de La Plata	81	—	—	—	—	78	103	74
Popular de Quilmes	58	—	—	60	60	—	75	55
Shaw	220	220	—	—	220	—	220	200
Sirio-Libanés, A.	350	—	—	350	220	—	350	230
Supervielle	205	202	210	212	208	200	218	165
Beacón	130	—	—	135	—	—	135	130
Benegas	113	—	113	113	113	110	122	95
Berlingieri	140	135	135	135	130	122	130	64
Bernardín	89	89	94	100	97	92	100	64
Bertagni	75	75	—	78	80	79	80	75
Blank	45	—	—	—	—	38	51	35
Bocci	113	—	—	—	—	110	121	100
Bodegas Esmeralda	170	170	170	170	170	170	170	135
Borgward Arg.	150	150	—	—	—	—	156	150
Brandt	11	13	11	11	11	—	19	10
Buxton	120	120	—	135	140	140	174	114
Café La Virginia	258	—	263	—	—	—	263	225
C. A. F. I. C. I.	60	60	60	60	60	60	85	60
C. A. L. A.	115	114	118	120	118	116	125	87
Campomar	82	81	85	86	91	88	91	72,50
Canale	135	135	135	—	135	135	136	130
Capea	140	—	—	140	—	—	145	137
Caputo	35	35	36	38	—	—	43	33
Casa América	69	—	70	70	70	70	80	70
Casa Arteta	140	—	—	—	126	124	140	95
Casa Muñoz	103	105	106	110	112	112	145	101
Casado	80	80	80	—	82	81	94	74
Catuogno	120	—	—	120	120	120	165	120
Celulosa Argentina	87,50	88	94	94	93,50	89	108	81
Cemac	130	—	—	—	—	100	100	100
C. G. Z.	38	38	—	—	—	—	57	36
C. I. D. E. C.	46	46	—	43	—	—	58	30
Ciervo	179	180	180	180	175	175	186	134
Cigas	136	135	136	137	137	135	144	135
Cimet	100	100	102	101	101	100	104	70
Cincotta	80	82	85	90	90	87	126	78
Cindelmet	105	104	105	112	—	120	126	90
Cinzano y Cía.	230	—	225	228	230	225	330	225
Cipo	81	—	—	—	81	80	91	62
Cofía	240	240	—	250	245	—	250	136
Colorín	98	95	—	96	—	—	103	80
Com. del Plata	380	—	385	385	385	385	385	280
Comp. Química	87	85	83	80	79	78	113	70
Córd. del Tucumán	313	313	313	213	313	313	368	235
Corcemar	183	181	186	192	190	190	240	181
Cordonsed	999	98	101	103	105	102	136	95
Cormetal	20	—	—	—	—	20	20	20
Cor. Plastic	50	50	50	52	53	53	86	50
Cotécnica	83	—	—	83	—	83	112	80
Créd. Español	4000	—	—	4000	—	—	4000	2050
Crist. de Cuyo	140	—	—	138	—	—	150	125
Crist. Rigolleau	98	98	100	101	101	101	112	86
Cristalux	107	—	107	107	107	107	116	100
Crush	115	109	109	115	116	116	137	98
Cualiceron	115	114	118	119	118	116	132	114
Cura	165	—	170	173	174	174	200	155
Contur	14	—	—	—	14	14	19,50	14
Chague	40	—	40	—	—	—	54	40
Chozas	80	—	—	83	86	86	86	65
Dalmine	118	—	—	—	—	118	128	118
Daneri	190	189	189	189	189	189	218	143
De Angelis	110	110	110	110	110	110	110	110
Del Atlántico	17	17	18	18,50	15,50	9	41,50	9
Delgado	21	22	—	—	—	24	25	20
Della Penna	78	—	—	—	75	73	83	69
Denti	70	—	65	—	—	—	80	65
Dibasa	118	118	118	118	118	118	118	22
Diez, Eugenio	265	—	—	—	—	270	280	250
Diez Hnos.	43	—	—	—	—	42	59	42
Di Paolo	90	90	90	90	90	90	91	64
Ditleveen	51	50	52	53	53	52	60	40
Dockoll	74	—	74	—	74	—	80	60
Domec	117	—	—	—	117	119	126	108
Drog. Suizo Arg.	68	68	68	68	68	68	72	68
Dubarry	63	60	—	60	—	60	84	56
Durany	92	87	—	—	84	—	137	87
Editorial Codex	98	98	99	100	100	97	108	80
Editorial Losada	48	48	50	50	52	—	68	48
Electroclor	204	200	200	200	200	200	226	200
Electromac	80	—	80	—	—	—	85	75
El Globo	41,50	41,50	43	44,50	44	43	45	34
El Sauce	95	—	94,50	96	96	96	113	90
Esmetal	25	25	25	27	27	—	35	25
Estrada	75	73	76	76	77	74	92	72
Fábr. Alpargatas	117	117	120	123	120	115	125	105
Fadar	92	90	95	96	94	93	108	70
Fabril Financiera	69	67	72	71	73	69,50	73	45
F.A.P.I.	19	17	19	19	18	17,50	28	17
F.A.D.E.C.Y.P.	62	—	62	—	—	—	65	50
Fava	90	90	92	92	—	92	94	77
Ferrum	165	165	170	173	173	171	187	147
Fèvre y Basset	440	—	—	—	—	440	440	440
Fibralana	49	—	—	55	57	—	57	55
F.I.F.A.	50	51	50	52	53	54	70	47
Finaco	45	—	45	—	—	—	45	38
Fiore, P. y Torrá	100	—	—	—	99	—	106	83
Fiplasto	103	100	101	103,50	105	101	125	99
Finanfor	87	87	—	—	—	92	95	80
Flaiban	50	50	55	57	55	—	63	50
Fomalco	35	—	35	—	37	39	39	23
Forja	164	160	170	173	175	172	200	113
Frig. La Pampa	143	145	146	152	165	168	180	143
Frutícola Argentina	45	—	45	45	45	45	63	36
Galimberti	101	100	102	103	103	102	112	85
Galate	30	30	32	31	33	33	54	30
Galileo	169	169	169	169	169	169	220	169
García Reguera	150	150	—	150	—	—	177	120
Gardini	34	34	—	33	32	31	47	31
Garov. y Zorraquín	36	36	38	38	35	35	55	42
Gema	152	152	158	158	160	—	167	132
Gral. de Com. e Ind.	137	—	—	115	—	—	142,50	115
Gral. de Fósforos	150	—	150	156	154	154	175	145
Geotécnica	145	—	143	145	145	145	165	130
Goffre y Carbone	56	55	55	58	57	56	68	53
Gráfex	48	—	48	50	50	—	60	48
Green Argentina	75	75	—	80	82	—	96	65
Griensu	122	122	122	—	—	122	122	105
Griego, A.	465	464	465	465	465	464	465	455
Hafen	126	125	127	128	127	126	130	118
Heredia	85	85	—	85	86	86	96	60
Hidalgo Solá	150	—	—	145	145	145	162	145
Hidrófila Argent.	93	92	92	92	92	92	101	90
Hierromat	235	—	—	230	—	—	295	230
Hilmar	11	—	12	13	14	—	17	11
Himalaya	67	67	67	69	70	70	70	40
Huiytego	91	91	95	95	—	—	124	91
Iggam	62	62	67	65	64	65	89	58
Imar	195	—	192	190	192	192	215	133
I. y Exp. Patagonia	50	46	50	51	51	50	55	44,50
Indeco	136	138	138	138	138	138	138	120
Indela	55	50	45	40	40	40	55	15
Indo	58	—	—	57	57	57	61	57
Ind. Aut. S Fe	46	46	46	47	45	—	55	34
Ind. Norte S. Fe	89	88	90	92	—	—	106	88
Indupa	255	263	273	280	290	282	335	255
Ind. Arg. Papel	92	91	93	93	94	92	98	75
Industr. Caren	50	—	—	50	—	—	60	45
Industr. Boffelli	117	116	—	—	118	116,50	140	90
Industr. Grassi	73	70	70	78	78	76	96	70
Industr. Kaiser Arg.	139	138	142	143	142	139	148	118
Ind. Parag. Arg.	125	—	—	—	125	125	145	125
Industr. Paraz. (*)	125	—	—	105	105	105	140	105
Industrias Pirelli	205	205	205	205	205	205	235	191
Industrias Rab.	140	140	145	147	150	150	150	130
Ingenio San Juan	250	250	275	290	310	300	380	250
Ingenio San Pablo	160	160	160	160	165	165	245	155
Ingenio Tabacal	350	350	352	352	355	358	470	350
Instit. Biológ. Arg.	132	132	132	—	—	—	132	120
Inta	126	—	—	—	110	—	133	105
Intr. Buenos Aires	123	—	—	125	—	—	193	123
Ipako	210	200	202	203	201	196	215	168
Isaj	45	—	—	45	45	—	50	40
Italar	115	—	120	120	120	—	120	100
I. V. A.	70	70	71	73	74	72	77	55
Jabón Federal	71	70	72	73	72	70	80	69
Kraft	23	20,50	22	24	23	20	30	15
La Edificadora	137	—	—	137	—	137	137	135
La Cantábrica	105	104	110	115	115	112	120	100
La Emilia	86	85	88	95	92	90	120	85
La Germinadora	51	51	—	51	51	—	51	34
Lagorio (2)	180	120	—	—	—	—	190	120
La Superiora	145	145	145	145	145	145	175	140
Lauda	65	—	—	65	67	—	70	65
Ledesma	188,50	189	195	198	199	190	235	168
Leyden	84	—	—	83	—	85	88	83
Libra	21	—	—	—	19	—	25	19
Librería del Colegio	103	—	—	104	103	—	109	65
Lombardi	98	98	99	101	102	101	124	95
Lozayle	55	—	55	58	58	—	70	55
Los Andes, text.	104	103	103	103	103	101	108	83
Lucini	100	100	102	103	102	102	155	100
Lutz Ferrando	87	—	86	—	80	—	90	65
Magnasco	150	150	152	158	156	153	160	135
Manuf. Algodonera	88	88	90	95	100	98	100	60
Manuf. del Caucho	52	—	—	52	52	—	72	45
Manuf. Forti	89	85	87	94	94	94	120	85
Manuf. Particular	422	420	422	424	424	424	486	380
Martín	170	172	172	—	—	172	175	140
Marvel	30	—	30	—	30	—	40	30
Masllorés	57	56	58	58	58	56	67	40
Máspero	68	—	70	70	70	70	70	50
Matafuegos Drago	125	125	125	125	125	125	125	110
Mate Larangueira	320	—	—	320	—	320	320	310
Massuh	250	—	250	—	—	—	250	241
Mol. Goodwin	400	400	400	400	400	400	410	400
Merc. Abasto Prov.	170	170	175	175	178	—	205	160
Metal. Tandil	86	84	—	80	80	80	90	56
Migra	98	99,50	99,50	99,50	99,50	98,50	107	97
Midland	97	97	100	100	97	95	110	94
Modart	75	—	75	—	—	78	78	70
Mol. Río de la Plata	135	133	140	142	145	137	102	125
Molix	340	—	—	340	—	—	340	320
Multipiás	16	16	18	18	—	16	26	16
Nahuel	127	—	—	127	—	—	132	127
Necchi Argentina	104	104	105	105	105	103	134	103
Negra Rey Basadre	300	300	—	300	300	—	305	300
Neroli	133	133	134	134	134	134	135	133
Nibo Piast (**)	11	10	10	10	8	—	20	8
Noetinger-Lepetit	75	—	77	—	—	80	84	70
Nougués (3)	460	375	375	375	375	375	540	375
Odol	400	—	400	395	—	395	460	330
Oleag. Río Cuarto	90	—	—	90	100	90	100	90
Once	72	68	70	—	67	65	83	63
Opal. Hurlingham	36	38	39	40	38,50	38	40	27
Packard	126	—	126	—	126	—	165	120
Padilla	96	91	95	96	98	98	119	88
Palmas Chaco	59	57	60	61	61	61	84	57
Panif. Argentina	110	110	110	—	—	110	123	100
Paniza	32	32	32	—	—	35	41	30
Pap. Argentina	68,50	67	72	72,50	71,50	71,50	80	48
Pap. del Plata	106	105	105	109	110	109	125	98
Pap. Pedotti	50	—	47	47	45	45	60	45
Parodi	55	—	—	55	48	48	72	48
Patricios	24	22	23	24	24	23	32	21
Patrick	11	11	11	11	11	11	17	9
Pérez Companc	108	108	110	115	114	114	124	90
Perkins	120	120	122	121	120	120	128	120
Peters	128	—	125	127	127	127	152	125
Petroaca	150	150	152	152	161	160	166	144
Phila	50	—	—	—	50	—	50	46
Piccardo	203	—	205	205	—	—	215	180
Pirelli Bernabó	36,50	—	—	36,50	37	37	41	34
Plastiversal	28	25	30	32	30	29	39	25
Plavinil	330	330	—	330	330	330	330	300
Polledo	60	60	—	—	—	—	65	60
Polledo, Constr.	170	170	170	170	168	170	177	168
Porcel Americana	133	133	133	135	136	139	139	125
Productex	152	—	153	155	151	—	171	130
Prod. Mu-Mu	122	—	—	—	123	—	145	95
Protto Hnos.	51	51	54	54,50	54	52	65	46
Pueyrredón Constr.	37	37	43	39	39	39	63	35
Pulmania Argentina	132	132	131	132	132	132	137	111
Quelac	235	—	225	—	—	—	275	225
Química Estrella	125	125	—	—	125	—	140	120
R. H. Cura	114	114	114	113	115	115	115	78
River Plate	90	—	—	85	—	—	89	85
R. y Razzetti	33	—	34	35	33	33	43	30
Rossi Segundo	47	147	—	—	—	—	160	142
RYCSA	8,50	8,50	10	10	9,50	8,50	18,50	6
Rupebe	25	—	—	—	10	—	10	10
Saint. A (4)	120	—	—	93	—	—	93	93
Saint	85,50	88	91	93	96	96	121	80
Salvo	185	—	—	185	186	186	202	157
Salamanca, A	40	—	—	—	—	—	40	40
Santa Rosa	212	212	225	227	227	224	270	195
Sastre	99	99	101	101	101	100	110	90
Schcolnik	183	—	—	183	—	—	209	183
Schiavoni	205	205	—	—	205	—	205	183
Schuchard	100	—	—	100	—	110	110	90
Schuster	60	60	—	65	65	65	70	49
SEGUROS:								
República La A.	255	255	—	—	—	260	260	255
Selaco	80	78	77	—	—	75	80	57
Selmar	38	40	40	40	—	44	98	38
Selsa	100	98	98	100	100	100	124	85
Semaco	128	128	128	128	129	129	131	125
Serra	30	32	33	—	—	—	39	30
Siam	37	35,50	39	41	40,50	40	52	37
Siam Automotores	39	39,50	41	42	42	41,50	55	36
Siat	74	—	78	80	80	75	98	74
Sniafa	152	150	150	151	151	150	204	150
Sol. Expl. Petróleo	43	—	43	45	45	45	72	40
Squibb & Sons	80	80	80	—	80	80	82	76
Stocker	45	45	45	47	44	42	47	30
Suixtil	67	68	67	68	67	—	68	48
Sylvania	45	—	47	—	50	51	58	42
Talacasto	90	85	87	88	88	85	113	85
Tall. Adabor	39	37	39	40	40	40	45	28
Tall. Corblan	67	65	—	65	64	64	86	60
Tall. Rivadavia	40,50	40,50	44	45	45	42	52,50	40
Tamet	92	92	93	93	93	93	95	81
Terrabusi	510	505	520	520	530	—	530	455
Textilia	135	130	—	—	—	130	165	130
Textil Oeste	110	110	115	115	115	112	119	96
Textilyuta	163	—	163	163	163	—	192	135
Tintorería Müller	110	108	110	110	110	110	117	90
Tolva Catalano	107	102	109	110	—	—	118	97
Tornquist	120	120	122	123	127	130	130	113
Tritunol	58	—	—	—	—	58	63	57
Unifa	50	—	—	52	52	—	66	50
Vassalli	119	117	118	120	119	118	140	107
Ventaplast	35	33	33	34	33	—	60	30
Viplasta	165	—	170	—	175	—	202	165
Vucotextil	153	153	153	153	153	153	169	131
Wechsco	103	103	103	103	103	103	112	103
Welbers Ind.	110	—	—	110	—	110	136	110
Wells	52	51	57	57	—	55	69

Con plaza de tono sostenido se negociaron los novillos

Por livianos se abonaron hasta $ 51,60 el kilo

La sucesión de envíos que resultaron proporcionados a las exigencias cuantitativas de los distintos sectores de la demanda gravitó durante la semana última en el mercado de vacunos de Liniers para que los negocios con los diversos renglones de la especie se realizarán fácilmente dentro de valores que fueron juzgados de aceptables a convenientes. Fue en el supuesto de los novillos en que se establecieron algunas fluctuaciones de precios, pues para los ganados chicos de tipo consumo —terneros, novillitos y vaquillonas— privó usualmente una demanda sostenida y las cotizaciones no se modificaron fundamentalmente a lo largo de las cinco jornadas. Por lo que respecta a vacas y toros, tuvieron colocación fácil por ser moderados los ofrecimientos.

$ 52 fue el precio tope de novillos

En la comercialización de las categorías de novillos hubo características bien definidas desde la apertura al cierre del ciclo por lo que concierne a la actuación de los compradores y sus preferencias. Los matarifes que cubren las cuotas del abasto local y de provincias actuaron por lo común sobre remesas muy livianas y livianas —hasta alrededor de los 420 ó 425 kilogramos en pie— y las disputaron prácticamente sin límite alguno de precios. Por ello, en tales haciendas se lograron las liquidaciones máximas de cada día. En cuanto al sector de la exportación, operó en la mayoría de los casos sobre remesas de 430 a 460 ó 470 kilogramos, negociándose los otros renglones mediante la actuación de interesados no tan efectivos, ocasionales podríamos decir.

Creemos oportuno destacar que se exigió siempre animales de gordura escasa o moderada; esto es, sin terminación completa, lo que determinó para los ganados gordos un clima definidamente tranquilo. Aún así, sus valores fueron calificados como equitativos.

Entre el lunes y el martes se operó con plaza y cotizaciones sostenidas, las que descendieron el miércoles y jueves, para repuntar, en ligera proporción anteayer, dado el menor volumen de los arribos: 6000 animales. Por lo que concierne a los novillos overos negros y cuarteroneS, su venta se llevó a efecto con alternativas análogas a las observadas en el tipo consumo y "chilled", siendo notoria la discriminación que practicaron los compradores de acuerdo con el posible rendimiento de cada lote. Se pagaron como máximo aislado por cierto $ 49.50.

	Viernes 14	Anteayer
Novillos muy livianos ..	$ 48,10 a 49,25	48,90 a 51,50
„ livianos	„ 48,30 „ 49,50	48,60 „ 51,35
„ medianos	„ 48,50 „ 49,50	48,50 „ 50.—
„ pesados	„ 46,40 „ 47,50	47,50 „ 49,10
„ muy pesados ..	„ 45,30 „ 47,20	43,40 „ 48,50
„ overos negros .	„ 46,80 „ 48,65	47,30 „ 48,70
„ cuarteRones ...	„ 44,20 „ 48,10	45,50 „ 48,10
Novillitos	„ 33,20 „ 52.—	33,20 „ 53.25
Vaquillonas	„ 34,50 „ 53,50	32,90 „ 52.—
Terneros	„ 36,50 „ 57,10	34,30 „ 56.80
Vacas	„ 20,30 „ 42.—	20,50 „ 39.—
Toros	„ 48,50 „ 55.—	49,60 „ 55.—

Cómo se negoció la hacienda liviana

La generalidad de los conjuntos de terneros, novillitos y vaquillonas tuvo colocación con una demanda sostenida en general, pero fue casi invariable el propósito de las empresas locales de reajustar las cotizaciones con respecto a los niveles de la semana precedente. Se exceptuaron únicamente lotes del tipo especial, con peso variable entre 200 y 300 kilogramos, que en todas las jornadas suscitaron una competencia nada usual en las operaciones desarrolladas con el grueso de los ganados.

El miércoles y el jueves, como en novillos, se establecieron las diferencias más visibles, sobre todo en el supuesto de animales regulares e inferiores por clase y preparación.

Con discreto interés operóse en vacas

Las diversas clasificaciones —conserva buena e inferior, es decir extracto y manufactura y de consumo— encontraron desde el lunes un clima discretamente propicio y por ello los valores respectivos tocaron márgenes que se calificaron como mínimo aceptable. Por lotes livianos nuevos de rendimiento especial privó una demanda muy bien dispuesta entre el abasto, y así lo reflejaron las cotizaciones correspondientes.

En toros, sin dejarse de lado la selección conocida según clase y estado, hubo liquidaciones satisfactorias, resultando ponderables en el supuesto de lotes especiales, cuyo máximo fue de $ 58.

Damos por separado el cuadro comparativo de cotizaciones registrado el viernes 14 y anteayer por los distintos tipos expuestos.

CAMPOS DE CRIA
VENDEMOS EN PCIA. BUENOS AIRES
GANADOS S.A.
Lavalle 534 — 49-0336, 46-9723

CON TONO FLOJO SE HA OPERADO EN WALL STREET

Los índices bursátiles registraron pérdidas de consideración

(Especial para LA NACION por radioteletipo)

NUEVA YORK, 21 ("The New York Times") — El estado de la economía nacional fue objeto, durante la semana, de un examen minucioso en círculos comerciales y financieros, habiendo opinión generalizada de que es saludable y vigoroso, si bien acusa algunos puntos vulnerables que deben ser vigilados. Su ritmo de crecimiento podría estar declinando un poco después del titánico esfuerzo realizado en el primer trimestre, pero la colosal y vasta economía de los Estados Unidos es todavía fuerte y expansiva.

En los últimos días se difundió cierta preocupación, cuando algunas valuaciones económicas llamaron la atención sobre las tensiones y corrientes contrarias bajo la superficie de la prosperidad general. El principal motivo de inquietud lo constituyeron los automóviles y el acero. ¿En qué medida esas industrias van a reajustar su marcha luego del ritmo febril de producción y ventas registrado en el primer trimestre artificialmente estimulado?

La mayoría de los observadores, sin embargo, tiende a coincidir con el punto de vista de los funcionarios del Gobierno, los agentes de compras del país y muchos economistas de que la continuada expansión, a un promedio más reducido, es lo que aparece en perspectiva para el resto de 1965, por lo menos. Algunos de ellos aun consideran que la expansión se extenderá más allá de fin de año.

En cuanto al sector que preconiza la cautela, cabe señalar que algunos analistas han hecho notar la reciente advertencia del secretario del Tesoro, señor Henry Fowley, de que no debe esperarse que la economía mantenga el empuje avasallador de los últimos meses.

Fue evidente, durante la semana, que en muchos círculos económicos, comerciales e inversionistas se adopta una actitud de expectativa, para determinar cuál será la tendencia prevaleciente.

Si la economía disminuye un tanto su ritmo, como probablemente ha de ocurrir en los meses del verano, ello sólo significará el abandono de un nivel extremadamente alto que de cualquier forma, difícilmente podría mantenerse.

Y, lo que es significativo, nadie parece haber rebajado el objetivo de 660.000 millones de dólares en el producto bruto de la industria nacional para este año, que es lo que espera la mayoría de los economistas. Aún en el caso de que decreciera la producción industrial, el segmento de servicios del producto bruto nacional no muestra señales de revertir su tendencia alcista.

Si se produce algún sacudimiento imprevisto o bien aparece una marcada contracción económica, muchos hombres de negocios y economistas confían en una rápida acción reparadora de parte de Washington, mediante mayores gastos federales o nuevas reducciones impositivas, a fin de producir un resurgimiento notable de la economía.

Durante la semana hubo tomas de ganancias en muchas de las acciones que constituyen una garantía de inversión. Además acusaron flojedad los grupos de automotores, neumáticos, aluminio y productos químicos.

Los papeles del grupo de automotores se vieron afectados por el anuncio de que la Fundación Ford está proyectando otra gran oferta adicional de títulos bursátiles de la Ford Motor (seis millones de acciones). Hasta cierto grado, esto fue compensado en las postrimerías de la semana por las noticias halagüeñas procedentes de las asambleas de accionistas de la Ford y General Motors.

La Ford reveló planes para incrementar en 800 millones de dólares su programa de inversión de capital, que pasaría a ser de 1400 millones. Este plan, aplicable a un período de los tres años próximos, responde a la creciente demanda de los compradores de automóviles.

Los directores de General Motors también han expresado su gran confianza en las perspectivas de las actividades industriales e informado que la compañía está acelerando sus planes de expansión. Lo hará sumando 100 millones de dólares al programa de 1965, el cual se elevará a 1200 millones, y anexando la misma cantidad a la proyectada inversión del próximo año, que ascenderá, por lo tanto, a 1300 millones.

La flojedad del mercado durante la semana hizo que los promedios clave experimentaran pérdidas considerables. Quedaron eliminadas todas las ganancias registradas en los primeros días de este mes, cuando se alcanzaron los topes históricos.

Las transacciones continuaron con ritmo muy animado y en cada sesión se negociaron unos 5.500.000 acciones, y el número de los papeles que declinaron excedieron en mucho a los que avanzaron.

Thomas E. Mullaney

Notable repunte en el precio de los porcinos

Excepción hecha de lo sucedido el martes, cuando por una circunstancia muy particular los adquirentes actuaron con órdenes reducidas y debieron resignarse quebrantos en los valores de los diversos tipos expuestos. Las subastas de porcinos diligenciadas durante la semana última en Liniers arrojaron valores muy superiores a los del viernes 14. La actitud liberal que fue común a los abastecedores locales y de provincia, determinante, a su vez, de alzas de hasta cuatro pesos o más por kilogramo, debe ser vinculada con la concreción de entradas de importancia moderada.

En todo momento los matarifes ratificaron manifiesta dedicación por las remesas bien encarnadas, de peso entre 100 y 130 kilogramos, y sanidad y procedencia acreditadas, las que merecieron los precios máximos, sin excepción.

Para seguir el orden cronológico de los hechos apuntamos que el lunes, ante una oferta de 5500 cabezas, ajustada a las exigencias del abasto, privó en plaza una corriente compradora franca y los precios experimentaron notorios repuntes, que abarcaron en primer término a las remesas livianas carnudas, pero sin descartar a las restantes. Por capones especiales pagaron hasta $ 61,10 como cifra tope frente a 59 pesos del viernes, mientras que en el renglón chanchas se establecieron 55,90 pesos. En el cierre precedente habíanse abonado $ 49.

Sólo las tropas excedidas en peso y gordura, como las de terminación deficiente y muy livianas, debieron comercializarse con demanda no más que discreta, pero siempre dentro de valores en alza.

Un vuelco negativo de significación señalaron los precios el martes, como consecuencia de haberse reducido las órdenes de compra en proporción considerable, hecho este que tuvo vinculación, a su vez, con el paro de tareas anunciado por el gremio del chacinado, que debía comenzar a la cero hora del miércoles. Según era lógico, los matarifes adoptaron las previsiones del caso, esto es, suprimir toda posibilidad de perjuicios económicos derivados de la permanencia prolongada de los ganados en corrales, y actuaron en escala mínima. De ahí que sólo se pagaran como máximo $ 57,40 en capones y 52 por chanchas.

Cambió el panorama al día siguiente y ya no perdió la plaza, hasta clausurar el ciclo, un tono propicio por cuanto se trabajó con ofrecimientos acordes con las necesidades del abasto y los integrantes de éste cumplieron con creciente liberalidad. Determinaron así el logro de cotizaciones que descartaron por amplio margen a las del martes. El miércoles se pagaron $ 61,50 y 53, y el jueves 63,70 y 56,50. Anteayer, a pesar de disminuir los envíos a solo 500 animales, rigió un clima ligeramente menos animado pero el saldo de la jornada volvió a juzgarse satisfactorio. Los mejores precios fueron $ 63 por capones y 54 por chanchas.

Exposición de productos para la exportación

La Cámara Argentina de Sociedades Anónimas ha organizado el tercer ciclo de la Exposición Argentina de Productos Exportables no Tradicionales, que permanecerá abierta desde el presente mes hasta octubre próximo. La inauguración se efectuará hoy, a las 17, en la planta baja de la Secretaría de Industria y Minería y de Comercio, que propician las muestra.

Expondrán sus productos en la exhibición las siguientes empresas: Zanella S. A., Cualicrón S. A., Bonafide S. A., Hanomag Cura S. A., Wanora S. A., Pneumatic S. A., IRAM, Herzfeld Milne S. R. L., Suchard S. A., Kenwood S. A., Costa Hnos. S.A., Cerámica Van Hett S. A., Protto Hnos. S. A., S. Y. F. A., Wincolux, Forvia S. R. L., Metalcom S. A., Metacex S. A., Nortorf S. A., Cerweny S. R. L., Fitzner Hnos., Dalmine Siderca S. A., Brown Boveri S. A., Columbus S. A., Sthil Comercial, Martín Amato S. A., Berardi Arg. S. A., Lenard S. R. L., Winco S. A., Sidrera Continental S. A., Cataldo Ferro S. A., Leea S. A., Plamac S. A., Galileo Argentina S. A., Olivetti Argentina S. A., Acec S. A., Fiore Paniza y Torrá S. A., Siam Di Tella S. A., Dixter S. A., Diar S. A., Inaford S. A., Wecheco S. A. y Motomecánica S. A.

La Caja Nacional de Ahorro Postal abarca Córdoba y Mendoza

En el día de ayer, comenzó a transmitirse por intermedio de los circuitos de teletipos de la Bolsa de Comercio de Buenos Aires, las primeras órdenes de inversión en valores mobiliarios de la Caja Nacional de Ahorro Postal, con la institución bursátil de Córdoba, ampliando de ese modo el radio de colocación de fondos, en cumplimiento del plan de promoción de las bolsas del interior del país, que se iniciara en agosto último, con la Bolsa de Rosario.

Las órdenes, que se iniciaron, también, con la institución de Mendoza, son transmitidas directamente desde el Departamento de Inversiones del organismo oficial, mediante conexión directa con las teletipos de esta plaza.

La primera transacción se cumplió por intermedio de los comisionistas más antiguos de Córdoba y Mendoza y, previo mensaje de salutación del presidente de la Caja, señor Angel F. Beiró, a las autoridades de las bolsas de comercio, mercados de valores y de las cámaras de comisionistas de las citadas ciudades, quedó inaugurado el servicio, dando comienza al movimiento regular de órdenes.

Condiciones favorables señalaron los borregos

La actividad comercial registrada en la semana fenecida anteayer, con ganado ovino, en el mercado de Avellaneda, se concretó en los borregos, cuyo volumen de ventas se destacó con respecto a las demás categorías en conjunto. Tal es así, que del total ofrecido, que ascendió a 52.639 animales, se colocaron 42.847 borregos de exportación y consumo, lo que demostró una demanda proporcionada al stock presentado, y lo que es más, señalar precios de leve pero firme avance.

En la apertura del lunes, al reanudarse las ventas, los borregos de tipo frigorífico indicaron ya mejor interés, cotizándose con mejoras, llegando a un máximo de 1650 pesos, contra 1629 pagados el viernes 14. Por lo que atañe a los de consumo, hallaron realización sostenida y activa. Al día siguiente, con envíos menores, las liquidaciones se afirmaron en los buenos niveles conocidos, abonándose por los especiales 1660 pesos, mientras que para los conjuntos generales se limitó el interés existente.

Los negocios sobre el mismo renglón, efectuados el miércoles, arrojaron resultados más positivos, al sostenerse los satisfactorios valores en las tropas de buena calidad de cualquier peso y clasificación, acusando en los demás casos ligeras fluctuaciones dentro de un medio conveniente, condición que el jueves se vio aumentada al concretarse una discreta pero segura alza como lo demostró el hecho de obtenerse 1695 pesos como el mejor valor, para culminar el viernes en 1830, que en constante alza lo determinó el arribo del día, de 7319 cabezas.

En los capones, la actividad recayó en los conjuntos livianos gordos, que hasta último momento anotaron los mejores precios; no así los animales de un peso promedio a los 55 kilogramos arriba, que señalaron alternativas de precios y poco interés de la demanda. Igual condición predominó para las ovejas y carneros.

PRECIOS EXTREMOS

Los mínimos y máximos en las categorías diversas, fueron: capones, de 1150 pesos a 1700; ovejas, de 500 a 1470; borregos, de 800 a 1830; carneros, de 900 a 1800, y en ovejas para cría, de 1300 a 1960.

DESGRAVACIÓN DEL IMPUESTO A LAS ACCIONES

Se solicita la pronta sanción del proyecto respectivo

La Cámara de Tenedores de Títulos y Acciones se ha dirigido al presidente de la Cámara de Diputados de la Nación, con objeto de reiterar su solicitación anterior para que se sancione el proyecto de ley que desgrava el impuesto sobre el dividendo de las acciones.

La entidad, en su nota al Dr. Mor Roig, dice que la legislación solicitado, contribuiría a "reactivar de inmediato las inversiones del ahorra nacional y frenaría el continuo derrumbe de los precios internos en el mercado bursátil".

Al citar el mensaje del P.E. al proponer la reforma que está en vigencia, señala un párrafo que expresa: "Un país que necesariamente debe recurrir el aporte de capital del exterior para poder financiar parte de sus planes de desarrollo, no puede aplicar tan fuertes tasas, sino a riesgo de que tales capitales no vengan a colaborar..." y estima, "que lo dicho con respecto de los capitales extrajeros cabe aplicarlo con igual y mayor criterio para el capital nacional".

Dice finalmente le cámara que "obtenida la sanción de la nueva ley y por lo tanto devueltas las cosas al estado que tenían al 30 de diciembre último, se apreciará una pronta e inmediata reactivación bursátil, con todos los beneficios para los empresarios y los ahorristas, y también para las arcas fiscales".

Agropecuarias

Miel

Convocada por la Federación Argentina de Sociedades Apícolas se realizará hoy, a las 15, en la sede de esa entidad, Rivadavia 717; una asamblea de afiliados en cuyo transcurso se explicarán a los productores los detalles concernientes a la campaña que se efectúa para promover el consumo de miel.

Exposición-Feria

LOBOS. — Mañana, en el local feria de los señores Arturo Carbonell e Hijos, se efectuará la 25a. exposición-feria de toros y vaquillonas Holando Argentino, Shorthorn y Aberdeen Angus, organizada por la Sociedad Rural de Lobos, que preside el Sr. Edmundo B. Moore.

Hoy, a las 13.30, se procederá a la venta de vaquillonas y mañana, a la hora citada, se realizará la de toros. El jurado de clasificación estará compuesto por representantes de la Corporación Argentina de Criadores de Aberdeen Angus, de la Asociación Argentina de Criadores Shorthorn y de la Asociación de Criadores Holando Argentino.

El Sr. Donal Fortin hará una exhibición de Charolais, Normando y Limousin.

Viaja gente de negocios

Partieron con destino a los Estados Unidos, en un avión de Varig, los señores Eduardo E. Larocca y Juan C. Domínguez, director y gerente, respectivamente, de Larocca S. A.

◇ En un Boeing 707 de Varig, viajó a Río de Janeiro el señor Jean Marice Rousseau Portales, presidente de Fiat Concord. Lo hizo en compañía de su señora esposa, Dña. Denise Marie J. de Portalis.

◇ Con destino a los Estados Unidos partirán mañana, por Pan American, los señores Florentino Del Franco, Juan B. Diamore y Ruperto Canals, funcionarios de Del Franco y Fernández, IGMA S.A.I.C.I.

◇ En un avión de Aerolíneas Argentinas viajó a Recife el doctor Ovidio Giménez, gerente general de Molinos Río de la Plata.

◇ Partió con destino a Europa, por Aerolíneas Argentinas, el señor Dante Raúl Quinterno, gerente general de la Editorial Dante Quinterno S.A.

◇ El apoderado general en Santa Cruz del ENI, de Italia, doctor Jorge Alberto Morón, viajó a Madrid, vía Aerolíneas Argentinas.

◇ Viajó con destino a los Estados Unidos, vía Panagra, el ingeniero Pedro E. Zadunaisky, profesor de la Facultad de Ciencias Exactas.

ALFALFA
ESPECIAL
K C C
Su calidad no tiene medida...
Los modernos equipos de nuestra nueva planta de clasificación de semillas nos permiten entregar alfalfa altamente seleccionada y libre de malezas nocivas.
La semilla de alfalfa C. K. C.® que ofrecemos tienen la calidad necesaria para que sus siembras sean un éxito.
Compruébelo!!
CRAWFORD KEEN & Cía. S. A.
San Martín 232 - T. E. 46-5638 - Buenos Aires
Planta de Clasificación
White 133 - T. E. 67-1228 - Buenos Aires

CAMPO EN LA PCIA. DE CORRIENTES
NECESITAMOS PARA SATISFACER UN PEDIDO
ESTANCIA FORMADA hasta 10.000 hectáreas en las zonas de: Curuzú Cuatiá, Paso de los Libres, Esquina, Mercedes. Campo limpio,
INTERESADOS DIRECTOS UNICAMENTE
PEDRO D. DUHALDE y Cía. S. A.
SARMIENTO 329 - P. B. — T. E. 31-6038

VAYA A LO SEGURO!
PROVENTAS
YA DESDE 1958...
CERTIFICADO DEFINITIVO
OTORGADO POR EL MINISTERIO DE AGRICULTURA Y GANADERIA DE LA NACION EL 27 DE FEBRERO DE 1958.
VACUNA ANTIAFTOSA
METODO FRENKEL
ESTRELLA
Más de 100 MILLONES de dosis distribuídas, son la prueba más concluyente de su eficacia.
ELABORADOR:
LABORATORIOS ASOCIADOS
IFFA-ESTRELLA
LOS LABORATORIOS DE MAYOR CAPACIDAD EN EL MUNDO, DEDICADOS A ELABORAR VACUNA ANTIAFTOSA EXCLUSIVAMENTE SEGUN EL METODO FRENKEL.
DISTRIBUIDOR:
QUIMICA ESTRELLA
AVDA. DE LOS CONSTITUYENTES 2995 • BUENOS AIRES

era arquitectura publicitaria
¡DISTINGUIDA COMO LA MAS POPULAR!
BB AA BRAND BAROMETER AMERICAN ASSOCIATION
SUPERCOSECHADORA
GEMA
galardonada con la
CINTA AZUL
de la Popularidad y Diploma de Honor
G GEMA
Lo que la esperanza siembra ¡GEMA recoge!
GEMA SA CORDOBA 5856/TE 56219/ROSARIO

Sobre bases firmes!
En otoño e invierno los pastos se "empobrecen", lo que disminuye el aporte indispensable de calcio y fósforo a su ganado. Ese déficit mineral ocasiona la hipocalcemia con todas sus graves consecuencias. BAYER, en su constante afán de proporcionar productos de alta jerarquía científica, dispone para el tratamiento de hipocalcemia del producto apropiado: HIPOCALCIN, en cuya fórmula intervienen novedosos fármacos, amparados y garantizados por Bayer-Leverkusen (Alemania).
HIPOCALCIN
BAYER
BAYER ARGENTINA S. A.

Avisos Clasificados

OFICINAS RECEPTORAS

Casa Central: Florida 337-347 - Tel. 49-7201 y 40-4081

Horario: De lunes a viernes, de 8 a 18 para el día siguiente y hasta las 19 para los días subsiguientes. Sábados de 8 a 13.

Agencia Belgrano,	Juramento 2374 - Tel. 73-1416
Agencia Colegiales,	Federico Lacroze 3985 - Tel. 55-7912
Agencia Avellaneda,	Av. Mitre 686-92 - Tel. 22-0639
Subagencia Adrogué,	Galería Adrogué - Local 12
Sucursal Mar del Plata,	San Martín 2480 - Tel. 2-3200/2
Sucursal Miramar,	9 de Julio 1025 - Tel. 58
Sucursal La Plata,	Calle 6 Nº 1012 - Tel. 2-9304
Sucursal Rosario,	Sarmiento 724 - Administr. 67865
Sucursal Córdoba,	Ituzaingó 42 - Tel. 2-2940
Sucursal Mendoza,	Sarmiento 25 - Tel. 31894

Horario: De lunes a viernes, de 11 a 17 para el día siguiente y hasta las 18.30 para los días subsiguientes. Sábados de 8 a 13.

Bonificaciones especiales: Además de las bonificaciones por cantidad de líneas y número de publicaciones, se otorga 5 % de descuento por pago efectuado antes de la publicación.

Recepción por teléfono: Para su comodidad puede colocar sus avisos llamando a 49-7201 ó 40-4081.

Horario: De lunes a viernes, de 9 a 18 para el día siguiente y de 18 a 24 para los días subsiguientes. Sábados de 9 a 13.

RECEPTORIAS

En la Capital

ALMAGRO: Corrientes 3144, 37-2487. Rivadavia 3913, 37-2488.
BARRIO NORTE: Libertad 1083, 41-0975 y 44-6375. J. E. Uriburu 1771, 84-2896. Pueyrredón 1573, 83-0750. Pueyrredón 1353, 10, 82-5678. Las Heras 2091, 84-5372. Charcas 2073, 83-9749. Río Bamba 825, 42-8414. Vicente López 1692.
BELGRANO: Cabildo 681, 771-3758.
BOEDO: Boedo 1009, 97-3265. Rioja 1028, 97-3546
CABALLITO: Guayaquil 895, 90-3535.
CENTRO: Corrientes 1296, piso 8º, of. 87, 35-5919. Corrientes 745, piso 1º, of. 14, 49-7152. Rivadavia 1294, 37-3002. Rodríguez Peña 266 40-7913.
CONGRESO: Rincón 621, 48-7553. Entre Ríos 136, 45-2129.
CONSTITUCION: Hall Estac. Constitución, 26-8203. Salta 899, 23-2481. Entre Ríos 2137, 26-3794.
FLORES: Curapaligüe 277, 63-6194. Ramón L. Falcón 2519, 612-6937.
FLORESTA: Juan B. Justo 6040, 69-6975.
MONTE CASTRO: Segurola 2081, 69-7451.
NUÑEZ: Cabildo 3734, 70-6460.
ONCE: Rivadavia 2590, 48-6471. Estación subte "B" Pueyrredón y Corrientes. Emé Mitre 2614: 48-8845.
PALERMO: Las Heras 3766/70, 1º, 72-1689. Santa Fe 3745 72-4735. Santa Fe 5036, 77-6502.
PARQUE CENTENARIO: Díaz Vélez 5083, 89-6383.
PARQUE PATRICIOS: Caseros 2901, 70-0370. Inclán 3326 91-8942.
PATERNAL: Av. Corrientes 2722, 59-8112. Av. San Martín 3501, 59-2912.
RETIRO: Córdoba 972, 31-7120.
SAAVEDRA: Avda. del Tejar 3710, 70-8531.
SAN CRISTOBAL: Chiclana 2880.
VERSAILLES: Juan B. Justo 9481, 64-9262.
VILLA CRESPO: Córdoba 4025, 86-8509.
VILLA DEL PARQUE: Cuenca 3098, 50-0656 y 50-0395. Nazca 2940, 53-5691.
VILLA DEVOTO: Avda. San Martín 7421, 53-8861.
VILLA PUEYRREDON: Av. Salvador M. del Carril 2980.
VILLA URQUIZA: Triunvirato 3506, 51-8308. Triunvirato 4108, 52-2214. Manuela Pedraza 6390, 51-6342.

En el Gran Buenos Aires

ACASSUSO: Urquiza esquina Eduardo Costa 792-8134/8185.
BANFIELD: Hipólito Yrigoyen 7080, 242-0968. Carlos Pellegrini 1451, 242-1671.
BECCAR: Garibaldi 1986
CASEROS: Andrés Ferreira 20, 750-1330.
EL PALOMAR: Martín Céspedes 2114, 658-9457.
FLORIDA: Avda. San Martín 3086 740-0820.
HAEDO: Chunchubuco 194, 658-2023.
HURLINGHAM: Julio A. Roca 1321, 655-0039.
JOSE LEON SUAREZ: Av. Márquez 253, Loc. 15.
LA LUCILA: Anchorena 1119, 791-3310.
LANUS: 29 de Septiembre 1960, local 8, 208-2230.
LOURDES: Boulevard Lacroze 2200, 757-2886
MARCOS PAZ: Quiosco de la Plaza. Teléf. 115.
MARTINEZ: Alvear 108 1º, of. 2, 792-9639. Cuyo 10, of. 3 y 4, 792-8703.
MORENO: Bartolomé Mitre 571, local 5.
MORON: Salta 168, 629-0283. 25 de Mayo 173, loc. 6 629-7483.
OLIVOS: Avda. Maipú 2380, 791-9891.
RAMOS MEJIA: Rivadavia 14048, 658-4728.
SAN ISIDRO: Belgrano 66, 1º p. "E" 743-9088.
SAN JUSTO: Buenos Aires 3278, 1er. piso. 621-0260.
SAN MIGUEL: Serrano 1615, 657-0896
TEMPERLEY: H. Yrigoyen 10530, 243-4367.
VICENTE LOPEZ: Av. Lib. Gral. S. Martín 1181, 797-2356 y 791-9663.
VILLA BALLESTER: Buenos Aires 19.
VILLA BOSCH: Avda. La Pampa 521, 750-5039.
VILLA LYNCH: Monteagudo 215, 757-0564.

Propiedades y Viviendas

Propiedad Horizontal (Departamentos)
Sección A-4 *Tarifa 1*

VENTA

NUEVO BANCO ITALIANO

FUNDADO EN 1887

VENDE — FINANCIA — ADMINISTRA

AV. RIVADAVIA 5951
Entre N. Oroño y Fgta. Sarmiento, 2 y 3 ambientes, con y sin dependencias de servicio. Servicios individuales
ENTREGA: SEPTIEMBRE 1965

FRENCH 2727
Entre Agüero y Laprida, 2 y 3 ambientes, con depend. serv. Servicios individuales
ENTREGA: JULIO 1965

BME. MITRE 2708 Esq. CASTELLI
2 ambientes. Servicios individ. Ultimo disponible
ENTREGA: NOVIEMBRE 1965

BILLINGHURST 1565
Entre Charcas y Mansilla, 1, 2 y 3 ambientes. Servicios individuales
ENTREGA: NOVIEMBRE 1965

PIEDRAS 654
Entre Chile y México. 2 y 3 ambientes. Servicios individual.
ENTREGA: SEPTIEMBRE 1965

Estas obras pueden visitarse todos los días inclusive sábados, domingos y feriados

PRECIOS FIJOS e INAMOVIBLES
AMPLIAS FACILIDADES

DEPARTAMENTO INMOBILIARIO
RIVADAVIA 2774-80 T. E. 89-9598
ATENCION DE: 12 a 18 hs.

A... BUENOS AIRES BUILDING SOCIETY S. A.

De Ahorro y de Préstamos para la Vivienda

EN LA SOLUCION DE SU PROBLEMA DE VIVIENDA COMPRE SU CASA, DEPARTAMENTO O LEVANTE SU HIPOTECA

MEDIANTE NUESTROS COMODOS PLANES DE AHORRO

CUOTA MENSUAL	ADJUDICACION
$ 2.500	$ 500.000
„ 5.000	„ 1.000.000
„ 10.000	„ 2.000.000
„ 15.000	„ 3.000.000

LE ESPERAMOS EN:

ENVION S.A.

SARMIENTO 1136 — T. E. 35-2892-7812 y 8590
De 9 a 19.30 horas
EN ROSARIO: Córdoba 954 - Local P — T. E. 2-4759
En LA PLATA: LA INVERSORA PLATENSE S. A.
CALLE 48 Nº 632, 1er. piso, Oficina 11 — Tel. 2-5418

Propiedad Horizontal
VENTA

HUMBERTO CANFORA (hijo)

AVDA. CALLAO 1454 Y LAS HERAS — 42-1585, 44-4379

JUNCAL e CALLAO
2 AMB. GRAN CATEGORIA
Juncal 1980 29, "B", a 2 c|Av. Sta. Fe, Callao, moderno, exquisitamente decorado, hall y liv.-comedor de 36 m2, con hermoso balcón con cristales, jardín de invierno o lugar de estudio 3x2, muy buena vista, amplio dormitorio de 5x3,50, grandes plac., regio baño inst., buena cocina, entrada indep., pisos roble Eslav., serv. centr., con heladera. Se entrega con moquet que cubre todos los amb. Espejos y marquetería en la recepción. Algo digno de ver: visite de 16 a 18 hs. P 1.100.000 cont. y $ 800.000 a un año, 15 %.

SANTA FE 2161
Moderno, gran categoría. Planta baja, Dto. "G". Unica unidad de bajos, moderno (7 años), gran living-comedor, 2 dorm. amplios dep. serv. o 3er. dorm., grandes plac., baño, toilet., hall., serv. cent., patio, lavad. y jardín propios. $ 1.500.000 ctdo. y saldo a 5 AÑOS. Ver: 11-12 y 17-19 horas.

AV. LAS HERAS 1902
Esq. Ayacucho. IDEAL PROFESIONAL, casa en P. baja en horizontal, entrada totalmente independ. Buen edif. Living 6x5, comedor 4x4, con baño priv., 3 dormitor., baño inst., coc. gas, dep. serv., balcón, calefac. teléf., todos los amb. a la calle, carpintería roble. Ver: 10-12 y 17-18 hs. $ 2.500.000 ctdo. y 1.000.000, 15 %.

AV. SANTA FE 3100
PISO. Unidad única en altos, cuadra muy residencial, estilo clásico, buen aspecto. Hall 6x5, liv. 6x5, comedor, 7x4, escrit. 4x4, cinco ampl. dormit., 2 baños inst., coc. gas y office 7x3, patio, 2 hab. serv., terraza, toilet. Tot. $ 4.400.000, mitad fac. 15 % Infórmese en nuestro salón de ventas.

VENDA AL CONTADO
Nuestro sistema de financiación permite a Usted obtener el precio real de su propiedad abonado al contado
¡CONSULTENOS!

MELO 2666

A 2 cuadras Av. Las Heras y Av. Pueyrredón
30 % POSESION
70 % FACILIDADES A OCHO AÑOS
Departamentos de living-comedor, 1-2 dormitorios amplios, baño, cocina y toilette de servicio. Servicios individuales, lavadero. Construcción de categoría. Entrega Noviembre de 1965. Visítese de 9 a 12 y de 14 a 17 horas
PRECIOS FIJOS E INAMOVIBLES
EVEMAR S.C.A., Córdoba 347 - 6º piso - 31-3872

PLAZA FRANCIA

a 150 metros de avenidas Pueyrredón y Las Heras
GALILEO 2460
PISOS TERMINADOS
Excepcionales por su distribución y calidad
Hall, liv.room, comedor, escritorio, 4 dormit., 3 baños, cocina office, dep. de servicio, lavadero cubierto y agua caliente individual. Seña y posesión 27 o|o, saldo en 96 reducidas cuotas mensuales. Ver Lafinur 3171 sobre Jardín Botánico, entre Avenidas Las Heras y Libertador. Atención permanente todos los días incluído sábado, domingo y feriado en el edificio y en nuestras oficinas de 9 a 20 horas. Vende:
C. BELLINASO Y CIA
PARANA 583, Piso 2º
T. E. 40-1232|1738|2053|3240

GÜEMES 4263/5

ULTIMOS DISPONIBLES
2 y 3 AMBIENTES
65 o/o Crédito Banc.
Otorgado a 7 años
ENTREGA: Julio 1965
PRECIOS FIJOS E INAMOVIBLES
EDIFICIO CATEGORIA
UBICACION PRIVILEGIADA
Atención permanente en obra, de 10 a 19 horas
Inf.: T. E. 72-3707

CHACOFI S. A.

VIAMONTE 773 - PISO 3o.
32-7626|7444|4703|2871

Avenida Libertador 2694

Edificio de gran categoría, frente a los jardines de Palermo. SUNTUOSA CONSTRUCCION de 1, 2 y 3 amb., 6 ascensores Otis, carpintería de aluminio. Cocheras optativas. Pileta de natación. Terraza, solárium y bar americano. Lavad. con máquina automática y secador a gas. Servicio de limpieza. Teléfono en portería. Portero eléctrico.
Obra dirigida por los ingenieros y arquitecto:
J., O. y D. Kaufman
ENTREGA INMEDIATA
Financia: FINSUAR S.A.
EN 30 CUOTAS
Vende: DINTEL
Carlos Pellegrini 739, 5º piso
T.E. 32-6195 y 31-2011 - 9303

PRECIOS FIJOS e INAMOVIBLES
AMPLIAS FACILIDADES
DEPARTAMENTO INMOBILIARIO
RIVADAVIA 2774-80 T. E. 89-9598
ATENCION DE: 12 a 18 hs.

GÜEMES 4229

2 y 3 AMBIENTES
ENTREGA: Febrero 1966
65 o/o Crédito Banc.
Otorgado a 7 años
PRECIOS FIJOS E INAMOVIBLES
EDIFICIO CATEGORIA
UBICACION PRIVILEGIADA
Atención permanente en: GUEMES 4263 de 10 a 19 horas
T. 72-3707 y 31-3872

BOTANICO

(Dtos. recep., 2 y 3 dorm.)
A la calle, con gran balcón-tza. placards, baño, toilette, cocina, office, dependencias de servicio, lavadero cubierto y agua caliente individual. Seña y posesión 27 o|o, saldo en 96 reducidas cuotas mensuales. Ver Lafinur 3171 sobre Jardín Botánico, entre Avenidas Las Heras y Libertador. Atención permanente todos los días incluído sábado, domingo y feriado en el edificio y en nuestras oficinas de 9 a 20 horas. Vende:
C. BELLINASO Y CIA
PARANA 583, Piso 2º
T. E. 40-1232|1738|2053|3240

Propiedad Horizontal
VENTA

BARRIO NORTE
URUGUAY 1288

CESQ. JUNCAL
POSESION Y ESCRITURACION INMEDIATA
ULTIMOS DISPONIBLES
DEPARTAMENTOS
de categoría de 2 y 3 dormit., gran recepción, 1 y 2 baños, serv., con o sin COCHERA.
ATENCION en el edificio de 10 a 12.30 y 14 a 17.30 hs. sábado y domingo
Porro - Vázquez y Cía.
Rivadavia 717 6º p. esq. Maipú
T. E. 34-8713-8996 y 30-3190

ULTIMOS DEPTOS.

DE 3 y los de 4 AMBIENTES CON DEPENDENCIAS DE SERVICIO,
COCHERA y BAULERA
BELGRANO "R"
SUCRE 2946-50
A 1 cuadra de la Estación
EDIFICIO EN TORRE CON VISTAS PANORAMICAS
Entrega inmediata
ESCRITURA INMEDIATA
Puede visitarse incluso Sábados y Domingos
Vende
CONSTRUCCIONES MENDOZA S.C.A.
LIBERTAD 434, 6º p., of. 67|68 T. E. 35-7134 y 7352
De 10 a 18 horas

Avda. QUINTANA 127

Entre Parera y Montevideo CON GARAJE
ULTIMO DEPARTAMENTO DISPONIBLE
ENTREGA INMEDIATA
Hall, living y comedor, escritorio, 4 dormitorios, 3 baños, 3 habitaciones de servicio, gran office y cocina. Detalles de gran categoría
INFORMES EN PORTERIA
Vende con facilidades
AZULAY INMOBILIARIA y FINANCIERA S. A.
Piedras 614 — 34-9509, 30-2762

BARRIO NORTE

GRAN CATEGORIA
QUINTANA 80|69|C.
Liv.-comedor 2 dormitorios, cochera, teléfono, aire acond., decorado BONTA. Se Visita Exclusivo. 11|12 hs. 16|19 hs.
QUINTANA y CALLAO
Oportunidad, Living y Comedor amplios, 3 dormit. grandes, office, 2 piezas serv., 3 baños, teléf. Se Visita Exclusiv. 11|12 hs. 15|16 hs.
PUEYRREDON y F. LOPEZ
4 años, piso alto, exterior, 3 dormit., Living y Comedor, 2 baños, dep|serv., teléfono. Se Visita Exclusivamente Acompañado.

ORION INMOBILIARIA

Vicente López 2116 Capital
10 a 12 y 15 a 18 hs.

Belgrano Residencial

a 1 cuadra de Cabildo
3 DE FEBRERO 1220
Pisos suntuosos con garaje
290 y 310 m2.
Liv.-com., 3 y 4 dorm., antecám., comedor diario, dep. de serv. con entrada ind., balcón tza., coc., office, lavad. cieseca-dor, baulera.

POSESION c|20 o|o

refuerzos y saldo en
48 MESES
Visítelos todos los días incl. sábados y domingos.
LAM Inmobiliaria
Rivadavia 954. — 37-0815/0854

Bcas. Belgrano

PAMPA 2019
¡Atención! Dtos de gcateg en forma de piso. Liv|com, 3 dor, c|bas., 3 baños, coc., com|diar. dor serv, lavad, gibalcones, tl exter, luz aire, sol, vista panor, y río c|as. En terminación con escritura inmediata. Facilid 40 meses. Vende Lorberbaum y Cía. Tucumán 1438 1º T. E. 40-1749 46-9553 y 9416

BCAS. BELGRANO

V. DEL PINO 1943
esq. 11 de Septiembre. Torre de 11 pisos. ¡A estrenar! Gran recepción de 4 amb., 3 dorm., 2 hab. serv. Sup. 323 m2. Precio $7.900.000. Incluído cochera p|2 autos. Ver hoy 14 a 17.
JORGE MARSEILLAN S.A.
H. Yrigoyen 1628|p.|89 46-5020

TOTAL: $ 5.750.000

Vdo. piso al frente, antig. 4 años, 217 mts., complet. amuebl. y decorado estilo moderno, hall (2x2), liv. (7,50x3,50), comed. (7,50x3,50), 3 dorm. y gran escrit. o 4to. dorm., 2 baños, compl. y toil. pza. de serv., coc. y off. muy amplio, 2 bauleras indivíd., servicentr., teléf., 2 bcones., ascens. y palier de serv., portero eléctr. Vdo. c|fac. Julián Alvarez 2587, 8º, 19 (casi Arcmales). Ver exclusivamente de 15 a 18 horas.
Adeca — 32-3230 y 31-9929

SOLO $ 500.000

A LA POSESION
Saldo en 120 cuotas mensuales. Vdo. depto. a estrenar, todo al frente. Liv|com., 1 dorm., serv. centr. port. eléctrico, apto vivienda o profesional. Buena inversión para renta. Av. Córdoba 916, p. 7º "C" (esq. Suipacha). Ver exclusiv. de 14 a 17 hs.
ADECA. 32-3230 y 31-9929.

A ONCE

DEPARTAMENTO SEÑORIAL.
Hall, 2 salas, escrit., com 10x5, 4 dor. de 4x4 c|u., 3 baños, compl., 2 dor. serv., off., cocina, 2 ascens., 2 entr. Tot. $ 3.900.000 cifac. Visitar hoy 10-12 y lunes de 14 a 17 hs. Rivadavia 2450, 4º Izq. 47-0704

TARIFA

La tarifa completa de avisos clasificados con las bonificaciones progresivas por tamaño y número de publicaciones aparece todos los miércoles en este lugar

Propiedad Horizontal
VENTA

PALERMO

JUNCAL 3409
Deptos. al frente de living-comedor, 3 dorm., dep|serv., lav., indiv., agua caliente y calefac. indiv. COCHERA OPTATIVA.
Vde.: Porro - Vázquez y Cía.
RIVADAVIA 717 - 6º piso
Esquina Maipú
T. E. 34-8713/8996 y 30-3190

BARRIO NORTE

Pacheco de Melo 2067
Departamentos de 3 dormitorios y dependencias.
De 1 y 2 dormitorios, con paliers individual.
VISITESE
Vende: DINTEL
48-1169|2840 y 47-5237

ACASSUSO

15 o|o cont. y 60 cuotas
Excepc. dptos. en pleno B. Parque, calle Urquiza esquina Av. Libertador, 1 a 5 amb., depl cocheras, 2 pasos, Precios fijos e inamovibles. Se atiende en el Edificio Av. Libertador, 14700, piso tercero, antigüedad 4 años, etc. Total $ 1.680.000. Sin contraoferta. Intermediarios abstenerse. Vendo hoy, Azcuénaga 1038, 8º "D". 83-6712.

M. PLATE y Cía.

VENDE
Libertador y Billinghurst, edificio en construc., vista|panorámica, jardín, cochera, liv. 6,50 por 4 mts., comed. 5x3,70, 3 dor., 2 baños, 2 c|s., etc. Crédito de Banco acordado.
792-8870 - 791-6736

GUISE 1982 y GÜEMES

PISOS A ESTRENAR
1 c|Av. Sta. Fe 3300. Li|com., 3 dor. gr|balcón, dep|serv. Pesos 1.700.000 y fac. Visitar hoy y mañana de 10-12.30 y 14.30-18.
SIGAL - 40-6943 y 46-4770

ARROYO 980

PISO DE GRAN CATEG. CON COCHERA
Hall, liv. de 6,50x4,50, comedor 5x4, escritorio, 3 dorm., 2 baño, completos, toil., gran cocina y office, 2 hab. de serv. con baño, servicentr. Visite todos los días, incluso sáb. y domingos, de 10 a 18 hs.

A ESTRENAR

RIVADAVIA 5877, Dtos. gran cat. 3 dor., com. diario, dep. serv. Desde $ 18.500 el m2. Fac. hasta el 60%.
EN 48 MESES
Visítese: Vde. D'Elía Prop.
Córdoba 1525 44-3985

CENTRO

Recepción, 3 dorm., dep. serv., coc., off., teléf., acondicionador de aire, con o sin mueb. Todo alfombr. y aire acond. Recepción exter. y dorm., s|jardines, Categ. se vde. con o sin muebl. $ 3.500.000 cont. y facil. 42-3929|3877

AYACUCHO y SANTA FE
Departamento 1er. piso, externo, con balcón, regiamente decorado. Hall, living-comedor 6x4, 2 dormitorios, dependencias servicio. Agua caliente central, calefacción a gas. Teléfono Garaje. $ 3.300.000, con facilidades. VICENTE GUILLNER. 83-4243, 46-2892.

ARROYO y ESMERALDA
Planta baja, categoría, nuevo, garaje, refrigeración, gran patio, recepción, 2 dormitorios, baño, toilette, 2 habitaciones servicio, baulera individual, teléfono, $ 4.500.000, con facilidades. 31-8866.

A atención: Edificio Vidt 2916, a pasos de Av. Pueyrredón y Av. Las Heras. Magníficos deptos., 1 dor., amplio living, coc|muy ampl|balcón a la calle, al ctrfte. c|grdes. ventanales. Desde $ 1.350.000 1 a. divis. c|coc. y baño comp. Desde $ 800.000 Ultimos disp. Serv|indiv. Ideal para renta. Facilidades. Inc. a 2 años. Ver dir. 10.30-12.30 y 15.30-17 horas. Informes: Norte Propiedades: 44-3230|80-5615|42-8548.

A Barrio Norte, departamentos, últimos disponibles, 1 ambiente, de categoría, servicios centrales. Visitar, Pueyrredón 1535.

A Estr. Sarmiento 4087

Liv. y com., 3 dorm., 2 baños, dis., lav., poses. y escrituras. Inmed., fac. 40 meses. Ver hoy mañana y tod. los días. 47-4462

A FLORIDA

LIBERTAD 3739, 2 cdras. estac. (P.G.R.), 3-4 amb. Acept. BHN. y provincia — SPIVAK. 34-5679

A Gelly y Obes-Copérnico, piso alto. Gran recepción, garaje. 11.000.000 de pesos, facilidades. T. E. 41-8971. 32-8536. 32-9976.

A Parque Chacabuco, departamento, externo, living comedor, 2 dormitorios, comedor diario, teléfono, servicios individuales. Vende: HERRERA Y COMPAÑIA. Teléfonos 90-7101|6996.

A Warnes - 3 Arroyos 120, 2º "D", living comedor, 2 dormitorios, dependencias, servicios individuales. Vende: HERRERA Y COMPAÑIA. 90-7101|6996.

ACASSUSO, 5 cuadras estación, 1 Avenida Santa Fe y Vicente López, residencial, 1, 2 y 3 ambientes, cocina y baño, lavaderos cubiertos individuales, desde $ 620.000, con facilidades hasta 3 años. VISION INMOBILIARIA, Santa Fe 2123, Martínez.

ALMAGRO departamento 1 ambiente, moderno, placards, baño completo. Total $ 680.000 con facilidades. Entrega inmediata Vende: HERRERA Y COMPAÑIA. Teléfonos 90-7101|6996.

ALMAGRO, departamento 4 ambientes, servicios centrales, facilidades. T. E. 46-4482.

AMPLIO piso 5 dormitorios, 2 cocheras, gran recepción, estilo francés, servicios centrales, teléfono, apto vivienda y estudio. Vende dueño, $ 4.000.000 y facilidades. Próximo suipa Callo-Córdoba. Teléfono 44-1247.

ATENCION: Murguiondo 1594, 2º|p. y J. B. Alberdi: buen depto. a la calle, de 2 dor. liv. com. ampl. sin gastos, gas, teléf. PICHINCHA. Total $ 950.000, con $ 600.000 cdo. y saldo a 1 año. VISITAR de 9 a 18 hs. Adm. BORRAJO, Tucumán 1438. T. E. 45-3302 y 46-1532.

AVENIDA CALLAO a 1 cuadra. Paraguay 1911 piso categoría, recepción, balcón, 3 dormitorios, 2 baños, baulera individual, dependencias, servicio, nuevo, 175 m2. Ver 11-13 14-18 horas. 42-1100, 41-3874.

AVENIDA LIBERTADOR y Bulnes 20 metros, contrafrente AMPLIO, living-comedor, 2 dormitorios con placards, baño instalado, habitación y baño de servicio, servicios centrales, portero eléctrico, jardín de 38 metros, patio. Antigüedad 9 años, categoría. Merece visitarse. Acepto como parte de pago departamento menor valor. Visítese hoy de 10 a 16 horas. Bulnes 2763, planta baja, "3", PRECIO MUY CONVENIENTE POR SU METRAJE Y UBICACION. $ 1.150.000 al contado y facilidades. Vende: EVEMAR, Florida 633, piso 2º, 32-2453/4642.

AVENIDA LIBERTADOR 3720, 19, departamento 5. (La Lucila), a la calle. Urgente vendo por viaje, buena recepción, 2 dormitorios, teléfono, servicios individuales. Visitar todo el día. 791-3634

AVENIDA LIBERTADOR al 4800, Mauve 1570, 40 Contrafrente, Living comedor, 2 dormitorios, habitación servicio, teléfono, lujoso, nuevo. Ver hoy 15|17. 33-8714|49-3441.

AVENIDA PUEYRREDON 1919, 10º, por viaje vendo espléndido y lujoso piso nuevo, gran recepción con balcón, 3 dormitorios, ambientes, servicios centrales, cochera, parquet y boiserie, muebles de categoría, con teléfono. Total pesos 6.500.000, con amplias facilidades bancarias. Ve 11-13, 15-18. 42-1100.

AVENIDA RIVADAVIA 8650 y Lacarra. Living-comedor, 2-3 dormitorios, con o sin dependencias servicios. Desde $ 850.000 y facilidades. En terminación. Clauss y Borasnio. 38-0512-2223.

AVENIDA SANTA FE y Azcuénaga, planta baja, a la calle, gran categoría, apto consultorio, oficina, o vivienda, recepción y un ambiente, con placard, amplia cocina o segundo ambiente, teléfono, antigüedad 4 años, etc. Total $ 1.680.000. Sin contraoferta. Intermediarios abstenerse. Vendo hoy, Azcuénaga 1038, 8º "D". 83-6712.

AVENIDA SANTA FE y Azcuénaga, moderno departamento de categoría, 2 ambientes, balcón terraza, cocina amplia, antigüedad 4 años. Precio total $ 1.590.000 contado, sin contraoferta. Intermediarios abstenerse. Vendo hoy, Azcuénaga 1038, 8º "D".

AVENIDA SANTA FE 900, 1 cuadra, departamento antiguo de calidad, 4 ambientes grandes, baño y cocina amplia, piso de roble Eslavonia teléfono. 2 ascensores, servicios centrales. Dueño vende sin intermediarios, precio $ 1.500.000, doy facilidades. 41-8795.

AV. BELGRANO y E. Ríos: 60 p. cta. fte: liv-com 1 dorm. c|placo. bñ. y coc. serv. cent. helad. GRECO INMOBILIARIA. 84-7424.

AV. RIVADAVIA y Alberti. 1er. P. eta. fte; un ambte. gde; c|balcón; kitch. ampl. c|helad. bñ. compl. serv. cent. GRECCO INMOBILIARIA. 84-7424.

AV. STA. FE 3300, 1 ambte. categ. Divid. en 3, TV empotrada. Piano nvo. Valor 130.000, tel., totalm. amueblado funcional. Ideal profes. Unica oportunidad. 800.000 y fac. Landolfi y Cía. 80-3317|73-2954.

BARRANCAS BELGRANO, sobre plaza, en torre, categoría garaje, 3 dormitorios, living-comedor, dependencias, entrega 14 meses por contrato, $ 2.627.000 y mensualidades, 10.012, piano 1730. Vende TOBARES LEDESMA. 82-5739.

BARRIO NORTE
2 UNICOS PISOS
José Evaristo Uriburu 1463, a estrenar, amplios y lujosos 5 y 5 PISOS: living comedor, 3 dormitorios, con o sin garaje, total $ 4.400.000. 6º PISO: living y comedor ó 3er. dormitorio, pequeña corredizas, con garaje. Total $ 4.200.000. Baños principal y toilette azulejados hasta cielo raso. Idem cocina, amplios armarios en fórmica, horno Domec mural, extractor, secador a gas, lavadero interno, habitación y baño de servicio. 50 % contado y facilidades. Ver hasta día 25, 9.30 a 16 horas. T. E. 32-6244. 80-7664.

BARRIO NORTE, Centro: oportunidad. Construyo Bustillo, Tucumán 1452, 5º piso todo a la calle con teléfono, gran categoría, living y comedor, 3 dormitorios baño ampliado, vestidor, serv., lavadero, 2 habitaciones de servicio, 249 metros totales, 1.700.000 contado, pesos 1.600.000 a 12 meses. Directamente: 11 a 12.30 y 14.30 a 16; sábado de mañana. Vende GONZALEZ PAGLIERE. 45-1234|44-7294.

BARRIO NORTE: Avenida Las Heras y Republica de la India 2769, 1º A (ex Acevedo). Externo, con balcón, living-comedor 10x4, 3 dormitorios, dependencias, teléfono, antigüedad 5 años, posesión $ 1.800.000 y facilidades. Acepto departamento como parte pago. Ver sáb. 10 y 14 a 17 horas. Vende NOAILLES FRENCH. 71-4233.

BARRIO NORTE, Sta. Fe 1339, 4º p., fte. a S. Nicolás, piso c|muy buena recep., recibid., escritorio, c|hogar, cdor., escrit. o 3er. dorm., 2 dorm., hall intimo, baño, coc., la., c|dep. y lavad. Vende $ 1.700.000. Visit. únicam., 15-17 hs. Sólo 1.600.000 pesos ctdo. y fac. Vde Mercau. 49-5803|2824|3986.

BARRIO NORTE, externo, con balcón, amplio living-comedor, dos dormitorios, baño, toilette, cocina amplia, lavadero, teléfono, 5 años, tres ascensores, gastos $ 1700, servicios centrales. Rodríguez Peña 797, 4º, "D", $ 1.200.000 y facilidades. Hoy 14-17. 30-3909.

BELGRANO: Pampa 2773. Living-comedor, 2 y 3 dormitorios, con habitación servicio, cochera optativa, servicios centrales. Facilidades. 33-6919. Visita en obra, 10-12 horas.

BELGRANO. Living-comedor, 3 dormitorios, con y sin dependencias, toilette, garaje facilidades a convenir. Pedro Ignacio Rivera 2760.

BELGRANO-LIBERTADOR, living-comedor, 2 dormitorios, muy barata, $ 800.000 y facilidades. MIRALLES INMOBILIARIA. 41-3529.

BELGRANO residencial, 1er. p. ext. Cat. Livicom., 3 d., bñ. y toil., dep. serv. $ 4.000.000. Lacour. 84-1383.

BELGRANO un ambiente divisible. Entrega inmediata. Facilidades 5 años. Olleros 1776.

BOEDO departamento moderno living comedor, balcón, 2 dormitorios, placards, teléfono, cerca subte. Entrega inmediata. Vende: HERRERA Y COMPAÑIA. 90-7101|6996.

BOTANICO. Edificio Torre, departamento, living comedor, 3 dormitorios, baño, toilette, gran cocina, a estrenar. Vende: HERRERA Y COMPAÑIA. 90-7101|6996.

BOTANICO, a la calle. Living comedor, 2 dormitorios, balcón, teléfono, facilidades 1 año. Beruti 3717, 3º "B", 11-16 horas.

BOTANICO: Malabia 2260, últimos disponibles, dirección y escritura inmediata, 3 ambientes, con y sin dependencias servicio.

CABALLITO, avenida Rivadavia 4433 2º "A" y Río de Janeiro, a veinte metros subterráneo, regio departamento a la calle, de categoría, hall, living comedor, dos dormitorios, baño ampliado, office, cocina, dependencia servicio, con entrada independiente, lavadero, balcón terraza, servicios centrales, teléfono, superficie 140 metros cuadrados. Pabloso, ver hoy 14-17 horas. Vende TOSELLI FUENTES y Cía. 45-9673.

CABALLITO, para adquirir. Hoy. Rivadavia al 6000. Sobre Ramón L. Falcón 1467, piso 1º, "C". Hall. Living-comedor, dos dormitorios, placards, cocina y comedor diario, 90 metros cubiertos, portero eléctrico, sin gastos. Total $ 1.450.000, mitad contado. Visítese de 13 a 19 horas.

CABALLITO departamento categoría, living comedor, 2 dormitorios, placards, baño toilette, teléfono, lavadero, dependencias balcón. Vende: HERRERA Y COMPAÑIA. 90-7101|6996.

CABALLITO departamento categoría, living comedor, 3 dormitorios, placards, baño toilette, teléfono, lavadero, dependencias balcón. Vende: HERRERA Y COMPAÑIA. 90-7101|6996.

CALLAO - JUNCAL, living-comedor, 2 dormitorios, dependencias, lavadero, categoría. Extraordinaria decoración, $ 1.500.000 y facilidades. MIRALLES INMOBILIARIA. 48-0224.

CENTRO-SUR, moderno, 3 ambientes, patio. Total, $ 980.000. INMOBILIARIA. 48-0224.

CENTRO-NORTE, 1 ambiente ampl|o, $ 700.000. Vende SANTAMARINA. 46-4232. 46-4243.

COGHLAN: Avenida Forest 2488, esquina Monroe. Comedor, 3 dormitorios, cocina, baño, toilette, pieza y baño servicio, balcón. Pesos 1.600.000 y facilidades. Visitar todos los días de 10 a 18 horas.

COLEGIALES: Laure 3344 y Alvarez Thomas. Externo, balcón, living comedor, 1 dormit. lavadero, servicios individuales. Desde pesos 600.000 y facilidades. B.H.N. A estrenar. Clauss y Borasnio. T. E. 38-0512-2223.

CONGRESO, Bartolomé Mitre 1728, 5º, "L", Sábado y Lunes, 10 a 12 horas. Contrafrente 15 años. Living-comedor 8x3,50, 3 dormitorios, teléfono, cocina con office y lavadero, dependencias servicio. Pesos 3.250.000. Tomamos departamento o auto como pago. Inmobiliaria "O", 84-0312.

CORDOBA-CALLAO, living y comedor, 2 dormitorios a la calle, dependencia servicio. Oportunidad. Luminoso. MIRALLES INMOBILIARIA. 41-3529.

CHARCAS 474, 2º, F
2 ambientes externos, servicios centrales, $ 700.000 contado y facilidades. Visítese de 10-16 horas. Vende: SANTAMARINA.

DEPARTAMENTO planta baja a la calle, en zona residencial, 2 dormitorios, living-comedor, dependencia servicio, patio. Lavalle 1039, Vicente López. Ver sábado y domingo 15-18 horas Ortiz Pacheco. 791-2377 y 795-5287.

DUEÑO vende piso excepcional, con facilidades, 400 m2., a estrenar, con cochera. Visitar: Rodríguez Peña 1760. Dirigirse a 50-9237, sábados y domingos, de 10 a 18 horas.

FLORES
Livicom., 3 dor. y dep., gran balcón, Yerbal 2529, 1º, Dto. 2, de 15 a 17 hs. 612-5140, Lucioni

FLORES dúplex gran categoría, estrenar, garaje, recepción, 4 dormit

Propiedades
VENTA

FLORIDA - F. C. Belgrano, sobre andén Pringles Nº 3900, hermoso chalet, parque, liv. y comed. chosar, 2 dorm. coc. dep. serv. patio cub. garage. TURI, Tel. 45-6033|36

FLORIDA - 'M', chalecito metros estación. Hall, living-comedor, 1 dormitorio, baño, con jardín. Total $ 1.100.000, con facilidades. Ver Roca 2030, todo día.

FLORIDA: Chal. de categ. en pl. baja, 3 dorm. liv. com. gje. dep|serv. lavad. cub. jdín. com|diario, trrza. 797-3218|3108.

FLORIDA M. chalet 3 dor., gas, ideal profesional, escrit. $ 1.750.000 y facil. 795-0225. P. MITTINO.

FLORIDA: De categ. 2 dorm. liv. comed. com|diario. ptio. gje. trrza. 797-3218|3108 ó 791-9747.

FLORIDA: L. Heras 2830, 2 c|estac. cas|grand., terr. 800 m. $ 3.200.000. fac. Lasour propiedades. 84-1383.

FLORIDA: Ayacucho 52, mod. chal. liv. y com. 4 dorm gje. dis. jdín. tel. Sáb|dgo. 14-17 hs. 797-3218.

HURLINGHAM, 3 cuadras estación, chalet: living y comedor, 3 dormitorios, dependencias de servicio, office y cocina, 2 baños, garaje, teléfono, calefacción central. Antigüedad 6 años. A $ 15.000 el m2. Contado $ 1.400.000 y facilidades. Visite hoy. Coraceros 1604, 655-0303 y 71-5096.

HURLINGHAM residencial, chalet tres cuadras estación, living comedor con hogar, tres dormitorios, jardín, cantidad autor. 2 coches, pesos 2.500.000 con facilidades. Ricchieri 1005. 655-2615.

LA LUCILA, gran chalet, 1 cuadra estación, amplia recepción, 3 dormitorios, 2 baños, dependencias servicio, sótano, habitación juegos, lavadero, garaje. $ 4.500.000, con facilidades a 2 años. RENT-A-HOUSE. Alvear 1046. Martínez.

LA LUCILA: Residencial chalet a 4 cuadras estación, 3 ambientes, dependencias servicio, garaje, teléfono. Total $ 2.900.000, con facilidades. Bocca & Cía., Ugarte 1601, Olivos. 795-5606.

LA LUCILA: Rioja 3515, regio bungalow, moderno, amplia recepción, 3 dormitorios, 2 baños, jardín todas comodidades. Total pesos 3.600.000. Visitar domingo 14 a 17 horas. KUNTZ 1045. 50-6703.

LA LUCILA: Bouchard 1194. Chalet de living comedor, 3 dormitorios, dependencias de servicio, garaje, cochera. Braga Menéndez. — 795-7864|7887.

LA LUCILA: residencial 3 dormitorios, cocina moderna, jardín. CIGORRAGA. 797-7088.

LOMAS SAN ISIDRO: Hermoso chalet. Living y comedor, 3 cuartos, 2 baños, dependencias servicio, garaje, gran parque y pileta. $ 4.300.000 con facilidades. RENT-A-HOUSE. Alvear 1046. Martínez.

MARTINEZ sensacional inversión, chalet, living-comedor, cocina y comedor diario, escritorio, dependencias servicio, 3 dormitorios amplios (en planta baja una con baño) jardín, quincho, parrilla, garaje teléfono. Posesión hoy $ 2.500.000 y facilidades. Vitacura 4-5 Martínez centro número 2465 todo el día. Vende: Residencial Inmobiliaria S.R.L.

MARTINEZ, chalet todo planta baja, comedor, 3 dormitorios, 2 baños, cocina, comedor diario, jardín invierno, garaje, pileta natación. Total $ 3.300.000, con facilidades. ADMINISTRACION PARANA S.R.L. Santa Fe 2724, Martínez.

MARTINEZ, chalet estrenar, living comedor, 3 dormitorios, cocina, comedor diario, entrada coche, jardín. Total $ 4.000.000, con facilidades. ADMINISTRACION PARANA S.R.L. Santa Fe 2724, Martínez.

MARTINEZ, residencial, chalet una sola planta, amplio living-comedor, dos dormitorios, pileta de natación, dependencias servicio, garaje, jardín y fondo. Total: $ 3.500.000, con facilidades 2 años. Visión Inmobiliaria: Santa Fe 2123, Martínez.

MARTINEZ, próximo Av. Libertador, destacada ubicación, varios chalets, recepción, 3 dormitorios, jardín, 2 baños. Total $ 3.500.000 y 2.900.000 con facilidades 2 años. INTEGRAL Av. Libertador Nº 14.141. Martínez.

MARTINEZ
chalet señorial, 700 metros cubiertos. 1000 metros cuadrados parque. Libertador a río. $ 20.000.000. Otros desde $ 5.000.000 a $ 14.000.000. NOEL, Santa Fe 2732, Martínez.

MARTINEZ, casa americana, cocina, comedor 7x3,50, 3 dormitorios con placards, baño, toilette, cochera. Total $ 2.900.000. Facilidades. ADMINISTRACION PARANA S. R. L., Santa Fe 2724, Martínez.

MARTINEZ, próximo Av. Libertador, chalet, recepción, 4 dormitorios, calefacción central, jardín amplio. Total $ 5.000.000, con facilidades. INTEGRAL, Av. Libertador 14.141, Martínez.

MARTINEZ, próximo A. Libertador, dúplex excepcional, 2 dormitorios, recepción amplia, dependencias servicio. Total $ 2.300.000, con facilidades. INTERAL, Av. Libertador 14.141, Martínez.

MARTINEZ, auntuoso chalet nuevo. Gran recepción, pileta natación, amplísimos placards, 2 chimeneas, sala de juegos, espléndida cocina, patio cubierto. Colón esquina Quintana. (Libertador al 13.200).

MARTINEZ, a estrenar, 4 chalets, 2 casas americanas y 2 dúplex, todos con cocheras, y y 3 dormitorios $ 1.800.000, 2.300.000 y pesos 2.600.000. VISION INMOBILIARIA. Santa Fe 2123, Martínez.

MARTINEZ, comedor, 2 dormitorios, baño, cocina, comedor diario, jardín. Total $ 950.000. ADMINISTRACION PARANA S. R. L., Santa Fe 2724, Martínez.

MARTINEZ: Juncal 265. Dos chalets a estrenar. Living-comedor, un dormitorio, dependencias servicio, gas, entrada autos, etc. Braga Menéndez. 795-7864|7887.

MARTINEZ residencial, regio chalet. 2 plantas recepción, 3 dormitorios, dependencias, garaje, calefacción, parque. $ 6.300.000 con facilidades. MAP. 792-8160.

MARTINEZ, Libertador al río, casa construcción de primera, hermoso parque. $ 8.000.000 con facilidades. M. Plate y Cía. 792-8870.

MARTINEZ: V. Sarsfield 1573, chalet. Liv-com. 3 dorm. coc. supergás. pequeño. T. $ 1.000.000 c|facil. HAEDO vende. T. E. 792-0736.

MARTINEZ RESIDENCIAL
Chalet de categoría, interesante oferta. 791-3634|792-1883.

MARTINEZ: Chal. 2-3 dorm., liv. com., gje., jdín., lav. 797-3218|8702.

OLIVOS, vendo 2 regios chalets, 2 plantas cada uno, a estrenar, superficie cubierta 185 mts., con teléfono, garaje, recepción, 4 dormitorios, 3 baños, dependencias servicio. $ 2.850.000, con facilidades. Ver hoy. Carlos Villate esquina Pacheco. Tratar: 47-5605.

OLIVOS. Oportunidad a pasos de la quinta Presidencial. Muy buena casa en 400 mts. de terreno. Liv. y com. 3 dormit. dep. calefacc. centr. $ 4.200.000 facil. Visitar hoy y dgo. Catamarca 2256.

Propiedades
VENTA

OLIVOS residencial, chalet, living comedor, comedor diario, 4 dormitorios, dependencias, garaje, jardín frente y fondo. Wineberg 3150. DEL BRUTTO. 791-4014.

OLIVOS: A mts. de Av. Maipú, liv. y com. 2-3 dorm. gje. com|dio. Lote 20x40, (Ideal para alquil.), jdín. tel. Apto p|médico. 797-3218.

QUESADA 2911
casa de categoría, planta baja, living-comedor, 2 dormitorios, cocina americana, muy amplia, lujosamente instalada. 2 baños, lavadero cubierto, patio. Altos: 2 dormitorios, con baño, terraza, garaje, teléfono, grandes facilidades de pago. Ver hoy, 11-13, 15-18 horas. Propiedades FRANKENBERG S.R.L. Virrey del Pino 2262. 73-7887.

SAN ISIDRO. Lomas, frte. al Golf, chalet 2 plant. 3 dorm. 2 baños, toilet. dep|serv. jardín 200 m2. telef. Tot. $ 3.900.000 con fac. HAEDO Vende. T. E. 792-0736.

SAN ISIDRO, Martín y Omar 373, dúplex, liv.-com. 6x5 m., 2 dorm., baño, coc., lav., baño serv., jard. 743-6250.

TIGRE: casas, islas, **GARRIDO.** 35-6657.

VENDO casa y galpón 1850 m2., 3 cuadras estación Villa Ballester. Llamar 744-1714. Particular.

VICENTE LOPEZ (FLORIDA)
Excepcional oportunidad, gran chalet, 300 mts2., superficie cubierta. Cercano a la estación, muy bien construído. Escritura inmediata. Con sólo $ 2.000.000 Posesión y escritura. Saldo facilidades. Precio total $ 3.900.000. Lindo para vivir de inmediato. ¡No se lo pierda! Por pago al contado fuerte rebaja. Ver directamente, sábado y domingo, en O'Higgins 830 (Florida), de 9 a 17 horas. Informes: ROCHA S.R.L. Córdoba 890, 1º. 32-6397|8.

VICENTE LOPEZ residencial, chalet 3 dormitorios, 2 baños, hermosa recepción, toilette, jardín, garaje, dependencias servicio, sin intermedia rios. 791-1708.

VICENTE LOPEZ. Residencial. Excelente ubicación. Chalet, 3-3 dormitorios, recepción, etcétera, jardín. T. E. 792-8337.

VTE. LOPEZ: 5 de Julio 1153, muy resid. cjgr. jdín., liv. y com. escr. 3-4 dorm. tel. calef. Ver sáb|dgo. 14-17 hs. 797-8702|3218.

VTE. LOPEZ: De gr|categ. todo en pl|baja. 3 dorm. liv. com. c|dirio. dep. serv. ptio. gje. ampi. jdín. 797-3218

COMPRA

E. M. A. D. I. solicita en venta y alquiler chalets y quintas en zonas residenciales y de turismo. Pida entrevista de nuestro representante a T. E. 743-6379. 743-6664.

INDUSTRIAL Norteamericano compra chalet Acassuso. 797-7088.

LANUS - Temperley, compro casa. Pavón 4801, Lanús.

A dño. cpro. casa contado. 71-2434.

Sección A-2 Tarifa 1

COMPRA

COMPRO campo de cría e invernada, hasta 1200 hectáreas, a no más de 150 kilómetros de la Capital. Pago contado. Urgente. Ramón W. Tejada. 46-8142, 46-6790, 791-0971.

COMPRO CAMPO — ESTANCIA
Para satisfacer pedidos. Pradelli. Ituzaingó 1066, Lanús. 241-2746.

VENTA

A dispongo fracción de 32 hasta 750 Has., Ruta 7 y 8, zona Lobos, Gral. Belgrano, Saladillo, Carlos Pellegrini 1451. Banfield, 242-1671.

A 130 kilómetros Capital, estancia formada 100 Has. a puerta cerrada, incluye más de 1000 Aberdeen Angus, 50 yeguarizos, 350 ovejas, implementos agrícolas. Precio muy razonable. Atiendo sólo interesados directos. Ramón W. Tejada, Montevideo 434. 46-8142, 46-6790, 791-0971

CAMPOS, compra-venta, administración permanente de campos, estancias provincia. Córdoba. San Luis Martilleros: Besso, Martín y Cía., Constitución 998. Teléfono 690, Río Cuarto.

CAMPO en Roque Pérez, 230 hectáreas, sobre ruta, grandes mejoras. $ 65.000 la hectárea. Tratar: VAZQUEZ. 243-7011.

CAMPO vendo, 150 hectáreas, desocupadas, a 135 kilómetros Buenos Aires 7 kilómetros de Ruta 205. Tel. 86-0543.

MARCOS PAZ, FRACCION 10 hectáreas. Desocupadas VENDO con facilidades, teléfono 132, MARCOS PAZ.

PROPIETARIO VENDE
Sin intermediarios 20 hectáreas sobre ruta pavimentada, 40 Kms. Buenos Aires y sobre ruta Panamericana, agua y luz en la puerta. Tratar lunes y viernes, 8 a 12 horas, 85-3430. Pueyrredón 1783, planta baja, departamento "A".

SIEMBRA TRIGO, una cosecha, ofrezco 78 hectáreas a mil metros estación Videla Dora (Monte). F. R. y más 5 mil al pavimento, C. C. 22, Morón. 86-8726

VENDO o permuto espléndida finca 47 hectáreas. Villa San Carlos Mendoza, viñedos y frutales. 45-2151.

Quintas
Sección A-2 Bis Tarifa 1

COMPRA

COMPRO quinta al contado, con 7 hectáreas mínimo buena arboleda, sobre ruta 8 ó 9, hasta 50 kilómetros Capital. Lavalle 2327, 89, Tel. 46-6430.

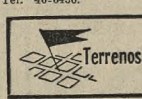

Sección A-3 Tarifa 1

COMPRA

A dueño, lote o chalet San Isidro (Lomas) 791-6483.

VENTA

CALLAO Y CORDOBA
Terreno desocupado frente a Callao con o sin demolición. Vende dueño con facilidades. Por carta a:
URUGUAY 1037, 5º "C"

AVENIDA CASEROS 3463, baldío 10,50x67. Oportunidad. 771-4722.

Terrenos baldíos
VENTA

CABILDO. Altura 3400 vereda par, entre Juana Azurduy y Manuela Pedraza, descupado, corte terreno 7x43 metros, vendo con facilidades. Tratar Congreso 2441, Linari & Molinari, 70-5552.

CABILDO 3500, baldío con frente a dos calles. Republiquetas 2267 y salida a García Del Río. $ 66x33 metros; muy barato. 70-5582 y 70-0869.

MARTINEZ fracción de 4400 metros|2, arbolada con vista al río, en barranca a $ 7000 el metro|2, con grandes facilidades. Tratar Avenida Libertador 857, Vicente López.

MARTINEZ
Excepcional lote, Libertador al río, 23x65, arbolado. Otros menor superficie, NOEL, Santa Fe 2732, Martínez.

MARTINEZ
fracción, sobre BARRANCAS. Medida ideal para mansión, institución. $ 20.000.000 y facilidades. NOEL, Santa Fe 2732, Martínez.

MARTINEZ. Lotes en zonas residenciales vende Wadel. Hipólito Yrigoyen 87, Martínez.

MARTINEZ esquina 318 metros|2, Virgen esquina Pedro de Paz. Informes: Azcuénaga 1529.

MUY EN PRECIO. Ecuador 1473|81, 1700 metros|2, con salida a Arenales. Tratar Montañeses 2036, 4to. "A". T.E. 76-0775. En Mar del Plata, González Menna y Cía., Luro Nº 2342, T.E. 4-5574.

TERRENO sobre Ruta Siete, kilómetro 54, 62 metros sobre ruta, 150 metros total, vende dueño. 97-0474.

VICENTE LOPEZ. Residencial; lote 10x37, $ 1.700.000 con facilidades. 791-9392.

VTE. LOPEZ: Unico lote c|vta. al río Vertiz e|Seguirola y Madero, 1670 m2. $ 3700 m2. 797-3218|3108 y 8702.

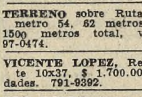

Sección A-5 Tarifa 1

SE OFRECE

ALQUILO PISO DE LUJO
en edif. de categ., al frente, muy bien amuebl. Hall, liv. y com. muy amplio, 3 grandes dorm., 2 hab|serv., 2 bños. completos, comidrio., teléf., vajilla. $ 60.000. Melo 1940, 4º (a 1 cuadra Callao). Ver exclusivamente de 14 a 18 horas. ADECA. 32-3230 y 31-9929.

2 Amb., con dep. serv.
URUGUAY AL 1000
Liv-com., 1 dorm., dep|serv., sí centr., amuebl. a la calle. Contrato 1 año $ 25.000 mensual. 42-5640

ACASSUSO
Av. Libertador al río chalet 3 dormit. c|plac. toil. bño. dep|serv. gje. calef automática. teléf. gran jardín. G. LOPEZ ROSENDE Y CIA. Belgrano 313 San Isidro 743-5300

AV. ALVEAR 1800
Piso Alto Con Garaje
Liv. y comed., escrit., 2 dorm., bño. y toil., dep|serv., c|muebl. de categ. 42-5640

VTE. LOPEZ
Sobre Av. Libertador. 1 cuadra estación. Dpto. con garaje. Liv.-comedor. 2 dormit., baño, cocina, lavadero, teléf., plac., pesos 16.000. Alquila Brondstedt-Duprat-Holmgren. Av. Maipú 2263. Olivos. 797-2700. 795-8484

MARTINEZ RESID.
Chalet liv. y com., 4 dorm., 2 bños., dep|serv., tel. GARAJE, jdín. 800 m2. Visitar Sábado y Domingo de 11-17 horas.
JUAN DE GARAY 1420
GRAIZER 42-1222 - 41-9182

ALQUILA?... Consulte a:
HAYWARD PADILLA
UNA FIRMA DE CONFIANZA
Cerrito 1173, 39 - 44-1001|5212

A estudiante necesito lugar leer, oficina céntrica, eventualmente vivirlo, por atención teléfono. C. C. 5516.

A Rivadavia 2868, 39, "B". Departamento gran categoría, calle. Living-comedor 6x4, 2 dormitorios 3,60x3,50, cocina 4x2, 2 baños, lavadero, servicios centrales. $ 23.000. Hoy 10-12, 14-17. 48-9847.

A VISITAR DOMINGO
La Lucila. Chalet amueblado, categoría, living con bar y estereofonía, comedor escandinavo, 2 dormitorios, hall, cocina, comedor diario, garaje, gran jardín decorativo. Pesos 40.000. Unicamente de 14 a 17 horas. Díaz Vélez 1834. Alquila High Standing. 72-2007.

ALQUILA dueño departamento, hall, 1 ambiente, amueblado, moderno, chimenea, baño, cocina, heladera, teléfono. Talcahuano 1294, 7|A. — 42-4052. $ 15.000.

ALQUILO departamento amueblado, gran living comedor, 2 dormitorios, habitación y baño servicio. Teléfono. Servicio Central. Cochera. Ver 9|12 y 15|17 horas. Rivadavia Nº 3561, 7º 39. 87-3290.

ALQUILO habitación amueblada, confortable, señor distinguido. Tel. 84-1139.

ALQUILO casa 3 ambientes. Ver 15 a 17 horas. Juan B. Justo 341. Florida. 84-9124.

ALQUILO Junín y Juncal, 2 ambientes. $ 17.000. Categoría. Teléfono 80-8280.

AVENIDA SANTA FE y Pueyrredón, categoría, piso living y comedor, 2 dormitorios amplios, dependencias servicio, a la calle. Alquilo sin muebles, $ 35.000. Visitelo. Charcas 1240.

AV. CORDOBA y Montevideo: 10º piso, un ambte. gde. decorado; c| balcón terraza, bñ. y kitch. ampl. plac.; tel; ascensor. Edificio de categoría. DRECCO INMOBILIARIA. 84-7424.

AV. E. RIOS - SAN JUAN
2 y 3 ambientes, sin muebles, casa moderna, categoría, alquila SAN-TAMARINA, 46-4243, 46-2983.

BARRIO NORTE. Laprida 1929, 4º J. living-comedor, 3 dormitorios, teléfono, lavadero cubierto, servicios centrales, portero eléctrico, mucha luz, ver portería, $ 29.000.

BARRIO NORTE, amplia recepción, 3 dormitorios, 2 baños, dependencia servicio. Peña 2215 esquina Uriburu. piso 3º.

BARRIO NORTE, departamento 1 ambiente, alquila. Melo 2750, piso 10. F. 12 - 18.

BECCAR: Chalet moderno. Living comedor, 3 dormitorios, dependencias servicio, lavadero, jardín, con muebles, teléfono $ 40.000. RENT-A-HOUSE. 792-9969.

BELGRANO, petit hotel de categ. Virrey Arredondo 2626, a 2 c|Caballido, 3 plant., hall, recep., sala, cdor., 6 dorm. y 2 auxil., 2 escal., amplí cocina, 3 bs. y 2 toil., lav. cubto., patio andaluz, 2 galer. c. vitraux, teléf inter., palef. Superf. cubta. 300 m2. Apto p|vivir, clínica u otro destino. Alq. $ 60.000, sin llaves. Visite hoy 10-12.30 hs. MERCAU. 49-5803|2824|3986.

BELGRANO, a la calle, a estrenar, living-comedor, 3 dormitorios. Visitar hoy 10 horas, 11 de Septiembre 1630, 2º, "A".

BELGRANO, Categoría. Living, 2 dormitorios, dependencias, placards, calefacción, jardín. 35-6758.

BELGRANO, un ambiente, desde pesos 12.000. Olleros 1776.

CORONEL DIAZ-GUEMES, living comedor, 3 dormitorios, baño y toilette, dependencias servicio, categoría. MIRALLES INMOBILIARIA. 41-3529.

DEPARTAMENTOS, 1 ambiente, categoría, calefacción, agua caliente. Rodríguez Peña 1158. 83-4387.

DUEÑO alquila extraordinario ambiente, 40 metros|2, gran categoría, amueblado, 90 piso, terraza, baulera, cocina, teléfono, heladera. Ayacucho 1348. 80-5351.

E. M. A. D. I., alquiler y venta de chalets y quintas en zonas residenciales y de turismo. Solicite informes a 743-6379, 743-6664.

FRENTE Jardín Botánico sobre Santa Fe vista panorámica, alquilo departamento tres dormitorios, living-comedor, cocina y antecocina, dependencias servicio, lavadero, servicios centrales. 44-0194. Intermediarios abstenerse.

HABITACION amueblada a señorita: Cangallo 1710, 39, derecha.

LA LUCILA, 3 cuadras estación. Living comedor, 4 dormitorios, 3 baños, jardín chico, dependencias servicio, $ 40.000. RENT-A-HOUSE. T. E. 792-9969.

Alquileres y alojamientos
SE OFRECE

LA LUCILA: Chalet. Living y comedor, 3 dormitorios, dependencias servicio, jardín, $ 45.000. RENT-A-HOUSE. 792-9969.

MARTINEZ, Barrio Parque. Casa dos plantas, teléfono, amplio living-comedor, jardín invierno, toilette, cocina, lavadero, garaje, dependencias, tres dormitorios, 2 baños, calefacción amplio jardín. Teléfono 792-6326.

MARTINEZ, próximo Libertador, alquilo buen chalet. 791-3634, 792-1883.

MARTINEZ residencial, próximo Libertador, alquilo chalet. Tratar: T. E. 795-9351.

OLIVOS: Hermoso chalet, gran recepción, 2 dormitorios, dependencias servicio, garaje, 4 cuadras estación. $ 30.000. RENT-A-HOUSE. T. E. 792-9969.

OLIVOS: Chal. amuebl. 3 dorm. liv. y com. sep. dis. tel. gr. jdín. 797-3218|8702 y 791-9747.

PALERMO: s|Av. Libert. al fte. c. herm. vista, extraord. piso de gr. categ. lujosam. amuebl. y decorado, ampl. liv. y com. escrit. 4 dorm. c. 2 baños, compl. gje. balcón, calef. tel. alq. mens. $ 160.000. 797-8702|3218.

PALERMO: Julián Alvarez 2560, 4º, contrafrente, living - comedor, 2 dormitorios, baño, cocina, calefacción central, piso de roble. $ 23.000. Ver 14 a 17 horas, inclusive feriados. Portero eléctrico. 45-7001|03 a 82-4736.

PALERMO: Libertador y Concepción Arenal 1538, 2 ambientes alfombrados y amueblados, vista Campo Polo. $ 18.000. 46-4871.

SAN ISIDRO. Brown 560 y Libertador, 5 cuadras estación. Hermosos departamentos con teléfono, de 2 y 3 ambientes, modernos, amplias facilidades, visite hoy de 11 a 17.

TRIBUNALES
Uruguay 252, 3º E. Frente alquilo departamento 150 m2. propios, 8 ambientes, con teléfono, ideal para oficina o profesionales, 2 baños. 44-6913.

VICENTE LOPEZ, departamento, living-comedor, 1 dormitorio, vista al río, con muebles $ 16.000. RENT-A-HOUSE. 792-9969.

VTE. LOPEZ: Alq. chal. compl. ambl. e inst. $ 45.000. 797-3218|3108

V. PARQUE, piso gr|recep., 2 dor., com. diario, dep|serv., teléf., calef., tzs., c|o|s|mbles. $ 25.000. 83-1289.

PEDIDOS

BUSCAMOS ALQUILAR
Residencia de jerarquía
Martínez a San Isidro
$ 200.000 MENSUAL.
Con gran recepción, comedor, escrit. 4-5 dorm. garaje, parque y pileta de natac. A dueño directo.
Ofertas: día 24 y del 26 en adelante.
Farran y Zimmermann
Ltda. S. A.
CANGALLO 456 4º PISO
T. E. 33-2926|7|8|9

EN 48 HORAS
Solucionamos el ALQUILER o VENTA de su depto., casa o chalet. En la venta financiamos. En el alquiler otorgamos garantía especial al propietario.
CENTRO NORTE Inmob.
CORRIENTES 1291, 2º
T. E. 35-3784/5797

AFICA S. R. L.
LIBERTAD 133-, 39, 5
Ofrece a señor dueño de casas o departamentos para alquilar, vender y financiar. No pierda su tiempo ni gaste dinero. Informes y tasaciones gratis
51-9078 35-0836

A alquila a dueño departamento o casa, muy bien ubicados, importante compañía. Amplias garantías. Contestación en el día. 35-6797|3784.

A dueño directo alquilo departamento o casa con o sin muebles, NO cobro comisión. Optimas garantías y restitución asegurada de la propiedad. Asesoramiento y tasación sin cargo en el día. Consúlteme sin compromiso. HUGO F. FALCONE, Lavalle 1290, 7º|703. 35-9851.

A dueño alquilo departamento, 2-3 ambientes. Urgente. 82-3967.

BUSCO alq. dto. B. Nte., 2 d., dep. serv., pgo. $ 25.000|27.000. 84-1383.

BUSCO depto. LIC. 2 dor. c|s. mbls. Centro a Belgrano. 44-1001|5212.

CENTRO NORTE busco depto. 1-2 ambtes. Urgente. 44-1001.

DEPTO O CASA
Busco en alquiler en Capital. Doy depósito y garantía. 27-6828|30-9393

E. M. A. D. I. solicita en alquiler y venta chalets y quintas en zonas residenciales y de turismo. Pida la entrevista de nuestro representante a T. E. 743-6379, 743-6664.

GERENTE Cía. automotriz busca alquilar chalet, categoría. Tres dormitorios, jardín pileta. Martínez. Acassuso. 791-1397.

Alquileres y alojamientos
PEDIDOS
SOLICITAMOS URGENTE
2 a 5 ambientes, en alquiler, amplias garantías. PEREYRA PINTO. 31-4176.

URGENTE necesito 2 ó 3 ambientes. Garantía muy buena. 42-7732

1 A 4 AMBIENTES
tenemos urgentes pedidos en alq. 46-4243 SANTAMARINA 46-2982

NEC. d|dño. 1-2|a. z|Cap. 207-5243

Hoteles y Pensiones
Sección A-5 Bis Tarifa 1

PEDIDOS

UNIVERSITARIO busca habitación con media pensión Norte-Belgrano. 76-6994 después 13 horas.

SE OFRECE

ANCIANOS con afecciones, pensión de reposo modelo, ambos sexos. Anexo guardería ancianos. 797-3573. Olivos.

SALA amueblada, para matrimonio ó 2 caballeros. Callao 86, 6º Derecha.

Oficinas, locales y depósitos
Sección A-10 Tarifa 1

SE OFRECE

LOCALES EN ALQUILER
AV. CORDOBA 1758
LOCAL 31 m2. SOTANO 44 m2.
AV. CORDOBA 1760
LOCAL 72 m2. SOTANO 62 m2.
AV. CORDOBA 1768-70
LOCAL 150 m2. SOTANO 240 m2, DEPOSITO 600 m2.
Informes:
BORENSZTEJN-GICOVATE
Corrientes 1132, 7º - 35-1627

LOCALES
en
GRAN GALERIA BOEDO
Con entradas por Avdas. San Juan 3625 y Boedo 969
Foco comercial de la zona
ALQUILA SIN LLAVE
LAM Inmobiliaria
Rivadavia 954, 37-0815 - 0854

ALQUILO GALPON 3000 m2.
Inmejorable construcción, en Capital Federal. 32-5216|31-9752. 15 a 19 horas

TOMO MERCADERIA EN DEPOSITO
Amplio galpón. Nuevo 10.000 m2. En Capital Fed. T. E. 32-5216, 31-9752, 15 a 19 hs.

COCHERA individual, alquila dueño, zona Tribunales. 40-4486.

GALERIA "De La Concorde". Ultimo local. Santa Fe 1480. Informes en la misma. Visítela. 35-1627.

OFICINA 40 metros cuadrados. Baño privado. Avenida Santa Fe 1480. Galería "De La Concorde". Informes en la misma. Visítela. T. E. 35-1627.

OFICINAS categoría, $ 15.000. Rodríguez Peña 1158.

Administración de Propiedades
Sección A-11 Tarifa 1

SE OFRECE

ADMINISTRO propiedad horizontal. Honorarios adecuados. Atención personal 14|19 horas. Loyola 217. 54-0216.

Sección B-1 Tarifa 1

PEDIDOS

E. M. A. D. I., solicita en alquiler y venta chalets, quintas y departamentos, pida la entrevista a nuestro representante a T. E. 743-6379, 743-6664.

SE OFRECE

E. M. A. D. I., alquiler y venta de chalets, quintas y departamentos. Solicite informes. 743-6379|743-6664.

Automotores

Sección C-1 Tarifa 1

VENTA

DI TELLA, Magnette 1964, impecable, particular vende. Superí 1981. 76-8394.

DKW, AUTO UNION, 0 Km. pesos 250.000 y facilidades, León Gallardo 1683, San Miguel.

FIAT 750, mod. 63, en muy buenas condiciones, vendo. Villate 555, Olivos, frente Qta. Presidencial.

FIAT sport muy buen estado. Amenábar 2148. 76-0985.

FIAT 750, modelo 63, impecable, dueño vende $ 370.000. 46-6479.

FISSORE DKW 1963, por renovación de plantel, con facilidades. Avenida Libertador San Martín 3858

OPEL 1958, particular vende. Avenida Márquez 135, San Isidro.

RAMBLER Ambassador, 1962, estado impecable, por renovación de plantel. Avenida Libertador 3858.

RENAULT Dauphine 1962, 1a. mano, óptimo estado, radio y defensas. Avenida Santa Fe 4838, departamento 10

RENAULT 65, dueño vende, facilidades. 771-1834.

TAUNUS 17 M, 4 puertas, 1962, patentado 1964, 34.000 kilómetros. Flamante, vende particular, facilidades. O cambio menor precio. 72-6665. J. F. Seguí 4444.

COMPRA

A auto familia compra contado. Teléfono 59-7490.

Comercio e Industria

Sección D-9 Tarifa 1

COMPRA

A domicilio, buen precio compro máquinas escribir. 35-1284.

VENTA

ESCRIBIR, calcular, $ 500 mensuales, sin anticipo. Diagonal Norte 1129.

Sección D-8 Tarifa 1

VENTA

HOTEL LUJO
Vendo-Permuto, 47-1872

Sección D-10 Tarifa 1

PEDIDOS

COMPRO máquina limpiadora, clasificadora semillas Southall, O'Higgins 2352. Buenos Aires.

SE OFRECE

CANICHE, cachorros pedigree. Alsina 628, Ramos Mejía.

CRIADERO aves vendo o permuto; opción cuota BB doble pechuga, 1000 m. cubiertos. Zona Sur Ampla casa, 350 m. natatorio, corriente eléctrica, 3 perforaciones, excelentes aguas, arboleda, mejoras, sobre ruta 40 Km. Capital. 72-7597. Sin intermediarios.

COCKER, Caniche, cachorr. 740-7092

Préstamos Hipotecas Socios
Sección D-1 Tarifa 1

SE OFRECE

HIPOTECAS "OTTONE Y CIA.". T. E. 743-6379, 743-6664.

Sección D-2 Tarifa 1

VENTA

PUERTAS, ventanas, ventillos, rejas. Córdoba 5366.

PUERTAS, ventanas, portones vendo. Córdoba 3683.

Hogar

Sección E-1 Tarifa 1

COMPRA

COMPRO lavarropas, heladeras cualquier estado. 795-7135.

ELECTROLUX, aspiradoras, enceradoras, cualquier estado. 84-7176.

VENTA

AUSENTANDOME, vendo Lavarropas super automático. Nazca 2538, 20, "B".

CUBIERTOS, 84 piezas, acero inoxidable inglés. $ 9000. 49-8219.

HELADERA Friskita funcionando. $ 4000. 72-9431, 8 a 10.

"NORITAKE". Juego mesa, 91 piezas, diseño exclusivo. 73-3825.

Sección E-2 Tarifa 1

COMPRA

A A 612-8668 Muebles
Pago bien dormit., trajes hombre, colchi|lana, camas bronce T. E. 612-1230 y 612-4365

A CASA MAURY CPRO.
Muebles, máquinas coser, alfombras, adornos, objetos varios LLAMAR 38-1977

A 76-5518
Pago altos precios en muebles importados, franceses, ingleses y coloniales, SERVIRSE, cristalerías y antigüedades en general.

A muebles, porcelanas, objetos, colchones. 82-7275.

A 87-0127, Juego sala francés, vitrinas francesas porcelanas Sévres, objetos, muebles franceses importados, ingleses y coloniales. Estatuas mármol y bronce. alfombras máquinas coser

A 80-6195, Muebles, antigüedades. Compra Roesi.

MUEBLES antiguos, general. compra "Rmy". 33-2188.

VENTA

A muebles franceses Luis XVI, regios, fábrica liquida a particulares a precios mayorista. Ejemplo: cama, luz fina plata, tallada y esterillada, con elástico, $ 8350. Oportunidades en comedores, dormitorios, livings, vitrinas, petits muebles. Facilidades. T. E. 26-6448 y 23-2361.

ALFOMBRAS orientales, colecciones únicas, jamás vistas. Coronel Díaz 1418.

COMEDOR inglés categoría, impecable, seminuevo. 30-0731.

DORMITORIO y comedor moderno, de lujo, alfombras, mesitas, lámparas. Vendo a mitad de precio. T. E. 701-3634.

DORMITORIO, fino, matrimonio con ónix, Marconi 1285, Olivos.

DOS sillones coloniales, nuevos, de una importada, $ 33.000 cada uno, mueble combinado francés, $ 25.000. T. E. 76-2788.

FABRICA de alfombras Kerestegian, presenta sus colecciones únicas de alfombras orientales. Ver las maravillas de las Américas, Coronel Díaz número 1418.

FAMILIA vende vitrina francesa, biblioteca 4 metros, juego jardín hierro forjado, Columpio, divanes Secarropas Westinghouse importado. 50-0234.

LIVING moderno $ 7500, diván automático, $800 alfombras, familia vende. 791-1844.

LIVING moderno ,cuatro cuerpos, pana fina y gomapluma. 701-3634

MEJOR oferta antes 18 horas domingo. Ampliadora fotograf

A. C. TAQUINI y Cía.

Mar del Plata: Rivadavia 2301 — De la Corporación de Rematadores — Bs. As.: San Martín 388. 40-5458|5459

Judicial. Islas Ibicuy.—
77 hectáreas desocupadas, frente al Arroyo Mejo, próximas al Paraná Guazú. De acuerdo con el siguiente:
EDICTO JUDICIAL
Juzgado en lo Civil Nº 16, Secretaría Nº 32, comunica por 5 días en el juicio "GALIGNIANA de RODRIGUEZ CANAVERY, Lucinda, s| sucesión", que los martilleros A. C. Taquini y Cía. rematarán, en San Martín 388, Capital Federal, el día 26 de mayo próximo, a las 15.30 hs., la fracción desocupada, ubicada en la Pcia. de Entre Ríos Depto. Gualeguaychú, Distrito Celbas, Primera Sección Islas de Ibicuy, frente al Arroyo Mejo; sup. 77 Hás. 74 cás., 73 más. Base retasada, pesos 400.000, pudiendo abonarse el precio 50 % al contado y el saldo a dos años de plazo, con 12 % de interés anual. Escrituras ante D. Orlando Bravo. 5 % seña y a cuenta de precio. 3 % comisión. — Buenos Aires, mayo 14 de 1965. v.26

Judicial. En I. Casanova.—
Matanza, frente a la Av. Provincias Unidas 7258 a cuatro cuadras de la estación, ubicación comercial. Amplio local negocio moderno, con sótano, otro local, en construcción, en altos y mucho espacio libre de edificación. Ocupado por el propietario. De acuerdo con el siguiente:
EDICTO JUDICIAL
Juzgado en lo Civil Nº 8, Secretaría Nº 15, comunica por 5 días en el Expediente Nº 10.261|64, que los martilleros A. C. Taquini y Cía. rematarán, en San Martín 388, Capital, el día 26 de mayo próximo, a las 15.30 hs. el inmueble ubicado en I. CASANOVA, Pdo. de Matanza, Pcia. Bs. Aires, Ruta Nacional Nº 3, entre Mi Esperanza y La Hava (lote 10 h. manz. 65, del Plano 70|210|57). Sup. 424.90 ms. cs.; de autos no surge el estado de ocupación del inmueble. Base $ 700.000 contado. 5 % seña y a cuenta de precio. 3 % comisión. — Buenos Aires, mayo 17 de 1965. v.26

México 726|40, desocupada.
Entre Piedras y Chacabuco, a dos cuadras de Av. Belgrano y Diag. Julio A. Roca, y a cinco de la Plaza de Mayo, notable proporción de medidas: 16m21 de frente por 39m50 de fondo, 630 mts. cs. de superficie, con edificio antiguo aprovechable de dos plantas, numerosas habitaciones y dependencias, en general en buen estado de conservación. Base de venta $ 1.780.000, razón de $ 6000 el metro, con facilidades. Se visita de 11 a 17 hs.
El jueves 27 de mayo, a las 15.30 horas, en n|casa. — A. C. Taquini y Cía. v27

Judicial. Bulnes 1429|31.—
Entre Gorriti y Honduras, a dos cuadras de Av. Córdoba, próxima a Av. Santa Fe y subterráneo. Casa habitación antigua, en terreno de 5m68 por 26ms. Base $ 362.666.
El jueves 3 de junio, a las 15.30 hs., en n|casa. Orden judicial en sucesión. — A. C. Taquini & Cía. v.23

Casa quinta en San Miguel.
Judicial. Desocupada, frente a la Ruta 8, Av. Tte. Gral. Uriburu esq. Italia, a tres cuadras del cruce con la Ruta 202, excelente ubicación. Espléndido chalet moderno: living-comedor, dos dormitorios, completas dependencias, garaje, pileta de natación y vestuarios, en amplio parque con más de 68ms. de frente y 1205 ms. cs. de superficie. Base $ 1.500.000. Puede visitarse.
El jueves 10 de junio, a las 15.30 hs., en n|casa. Orden judicial. — C. Taquini & Cía. v.23

Judicial. Av. Belgrano 650.
Notable lote de terreno desocupado; entre Perú y Chacabuco; excepcional ubicación céntrica, vallosa e importante, y extraordinarias medidas: 18m80 de frente y 650 metros cuadrados de superficie; ideal para el gran proyecto. Base $ 10.572.264,25.
El miércoles 16 de junio, a las 15.30 hs., en n|casa. Orden judicial. — A. C. Taquini & Cía. v.23

Judicial. En Bella Vista.—
Chalet desocupado. Maipú 1002 esq. Formosa 944, a una cuadra de Sdor. Morón y a cuatro de la estación y centro comercial, lindo barrio. Excelente chalet de una planta, con garaje, living-comedor, dos dormitorios y dependencias. Base $ 736.597, con facilidades. Llaves en Formosa 958.
El jueves 10 de junio, a las 15.30 hs., en n|casa. Orden judicial. — A. C. Taquini & Cía. v.23

Judicial. Bulnes 1429|31.—
Entre Gorriti y Honduras, a dos cuadras de Av. Córdoba, próxima a Av. Santa Fe y subterráneo. Casa habitación antigua, en terreno de 5m68 por 26ms. Base $ 362.666.
El jueves 3 de junio, a las 15.30 hs., en n|casa. Orden judicial en sucesión. — A. C. Taquini & Cía. v.23

Local y casa desocupada.
Judicial. Escobar 2856 entre Nazca y Terrada, próxima a estación Villa Pueyrredón. Local negocio y casa habitación anexa con entrada independiente. Mide 8m66 por 31m64. Base $ 638.000. Se visita de 10 a 12 y 14 a 16 hs.
El jueves 10 de junio, a las 15.30 hs., en n|casa. Orden judicial en sucesión. — A. C. Taquini & Cía. v.23

Judicial. En Villa Ballester.
Gral. Roca 266 entre los Nos. 248 y 272, entre Artigas y Belgrano. Ubicación importante de Villa Klein. A cuatro cuadras de la Estación (servicios eléctricos combinados con los subterráneos). Base $ 709.120.
El domingo 30 de mayo, a las 16 horas, en la misma. — Bravo Gamboa Ferrari y Cía.

Judicial. En San Justo.—
Potosí 1259 entre Brandsen y Berón de Astrada. Una cuadra al N.O. de Av. Provincias Unidas. Amplio chalet y espacioso galpón interior. Base $ 300.000.
El domingo 6 de junio, a las 16 horas, en la misma. — Bravo Gamboa Ferrari y Cía.

Judicial. Desocupado.—
Gral. Urquiza 1234 entre Av. San Juan y Barcala. Sobre estación del subterráneo. Terreno baldío con estructura de cemento armado. Base $ 751.995.
El miércoles 9 de junio, a las 15.30, en n|hall, Reconquista 513. — Bravo Gamboa Ferrari y Cía.

Martínez: Av. S. Fe 1544|62
Judicial. En la principal gran avenida que es prolongación de avenida Maipú, Cabildo y Santa Fe, la más importante arteria del Norte. 34m.75 de frente, 1150 m2., gran chalet en block. Entre E. Mitre y Dgo. Repetto. 4 cuadras Av. Alvear 7 al O. estación. Juicio Alvarez con Torres. Baratísima. Base pesos 2.563.083,15.
El miércoles 23 de junio, a las 15.30 en nuestro hall, Reconquista Nº 513. — Bravo Gamboa Ferrari y Cía.

HOY

En Isidro Casanova.
Judicial.—
Casa Santiago 5896 esquina Madrid. Bien ubicada. 3 cuadras de Av. Provincias Unidas y 3 de la Estación. Juicio Gross c|Martins de Ss. Base $ 250.000.
Hoy domingo 23 de mayo, a las 15.30, en la misma. — Bravo Gamboa Ferrari y Cía.

EN EL CENTRO COMERCIAL MAS IMPORTANTE DE BARRACAS
Av. Vieytes 1833/39. Desocupada. Base $ 5.500.000. - 60 % a 3 años

Barracas. Centro comerc.—
Desocupada. Av. Vieytes 1833|39. Extraordinaria propiedad con espaciosos locales y oficinas, en la cuadra de mayor movimiento comercial. Terreno 15m.87 de frente y 657 m2. de superficie. Edificio de 2 plantas de excelente construcción, adaptable a múltiples destinos. Base 5.500.000, 40 % al contado, saldo a tres años. Visita de 8 a 12 hs.
El miércoles 9 de junio, a las 15.30 hs., en n|hall, Reconquista 513. — Bravo Gamboa Ferrari y Cía.

En Don Torcuato.
Desocupados.—
Chalet y departamento calle Carlos Nº 1426, a media cuadra de la ruta y del Hindú Club, a 4 de la estación. En terreno de 600 m. c. y con más de 300 metros cubiertos. Base $ 95.000 la cuota.
El miércoles 9 de junio, a las 15.30, en n|hall, Reconquista 513. —Bravo Gamboa Ferrari y Cía.

AVENIDA RIVADAVIA 11.011-17
Desocupada, con 22 metros de frente y 957 ms.cs. superficie.
Base: $ 15.000.000
Por orden judicial

AVENIDA RIVADAVIA 11.027-29
Alquilada sin contrato, con 12m.50 frente y 500 ms.cs. superficie
Base: $ 5.000.000
Con facilidades de pago — El domingo próximo

Belgrano, casa desocupada.
Judicial. Guanacache (hoy Franklin D. Roosevelt) 2939|41 entre Conesa y Cramer, a cinco cuadras de la gran avenida Cabildo sobre el centro comercial de Belgrano, muy buena ubicación. Casa baja, con garaje, desocupada, en 8m66 por 31m20 Base $ 481.000. Se visita de 11 a 17.
El jueves 27 de mayo, a las 15.30 horas, en n|casa. Orden Judicial en sucesión.—A. C. Taquini y Cía. v24

Avenida Santa Fe 2514|20.
Judicial. Al lado de Av. Pueyrredón y subterráneo, gran ubicación. Cuatro locales de comercio y 10 departamentos en planta baja y dos pisos, en amplio terreno de 14m72 de frente por 39 ms. de fondo. Sup. 575 ms. cs. Base, $ 4.300.000.
El jueves 3 de junio, a las 15.30 hs., en n|casa. Orden judicial.—A. C. Taquini y Cía. v23

Depto, Av. Corrientes 785.—
Desocupado En la gran avenida, al lado de Esmeralda. Muy lindo departamento moderno, 80 piso al frente Nº 84; un espacioso y luminoso ambiente, muy buen baño y muy buena cocina, en edificio de gran calidad. Base de venta pesos 500.000 al contado. Se visita citarjeta.
El jueves 10 de junio, a las 15.30 hs., en n|casa. — A. C. Taquini y Cía. v23

Judicial. Centro de Liniers.
Avenida Rivadavia 11.011/17, en ese importantísimo y activo centro comercial, sobre la estación; totalmente desocupada, con 22 ms. de frente y 957 ms. cs. de superficie; sólido edificio de dos plantas para industria, comercio y depósito con amplios locales y dependencias 1800 ms. cs. de superficie cubierta, base $ 15.000.000, y avenida Rivadavia 11.027|29, local de comercio, con habitación anexa y galpón con entrada para vehículos, 12,50 mts. de frente y 500 ms. cs de superficie; base $ 5.000.000 ambas con facilidades de pago.
El domingo 30 de mayo, a las 16 hs., en los mismos inmuebles. Orden judicial en sucesión. — A. C. Taquini y Cía. v.30

Judicial. Gavilán 624|26.—
Entre Méndez de Andés y doctor Juan F. Aranguren, muy próxima a la plaza, estación y centro comercial de Flores. Edificio moderno, de dos plantas, dos casas habitación independientes, en lindo terreno Base $ 666.665. Se visita citarjeta.
El jueves 27 de mayo, a las 15.30 horas, en n|casa. Orden judicial en sucesión.—A. C. Taquini y Cía. v23

Depto. Barrio Norte.—
Judicial. Desocupado. Juncal número 1950|82 entre Río Bamba y Ayacucho, sobre Avdas. Santa Fe y Callao, gran ubicación. Living-comedor, dormitorio, dep. de servicio y servicios centrales. Incluso acondicionador de aire. 1º piso "B" (unidad 3), sup. prop. 58,95 m. c., porc. 5,95 %. Base $ 232.666.
El jueves 3 de junio, a las 15.30 hs., en n|casa. Orden judicial en sucesión. — A. C. Taquini & Cía.

Gran esquina comercial.—
En un centro de extraordinaria importancia, intersección de grandes avenidas. Avda. San Martín 6902 y Gral. Mosconi 3581, edificio moderno y comercial, muy bien realizado, de dos plantas; amplio local con dependencias en p. baja, y salones en planta alta; todo desocupado. En terreno con 43m06 de frente y 300 ms. cs. de superficie aproximada. Base $ 5.585.000, con facilidades. Se visita citarjeta.
El jueves 10 de junio, a las 15.30 hs., en n. casa. Orden judicial en sucesión.—A. C. Taquini y Cía. v23

Bullrich
REMATARA

CHASCOMUS
280 hás. Desocupadas
A 15 Kms. de Chascomús, 8 kms. de la Ruta 2 a Mar del Plata (Km. 119) y sobre el camino de Chascomús a Magdalena - Con buenas mejoras
BASE $ 50.000 M|N. LA HA.
50 % A 3 AÑOS DE PLAZO
El Sábado 5 de Junio en Chascomús

GRAL. VILLEGAS
827 hás. en 2 lotes de 413 hás. Desocup.
A 19 kms. de Banderaló y 45 kms. de Gral. Villegas y a 19 kms. de la ruta nacional 188 (en pavimentación) que une San Nicolás-Junín-Colonia Alvear
BASE UNIFORME $ 22.000 M|N. LA HA.
50 % A 3 AÑOS DE PLAZO
El Viernes 11 de Junio en Gral. Villegas

ADOLFO BULLRICH y Cía. Ltda. S. A.
AVDA. DEL LIBERTADOR 750 - BUENOS AIRES — T. E. 41-1041
v28

Guarderías infantiles

"CARLITOS", "Rosita" y "Kike" cuidan niños. Escuela. 48-6805|7574

CHURCHILL SCHOOL, Primaria. Jardín de Infantes. Guardería. Luis María Campos 1051. 772-9050.

LEACH INSTITUTE. Vea aviso en rubro enseñanza

Libros y Filatelia

Sección E-3 (Filatelia). Tar. I
Sección F-5 Libros: Tarifa II

COMPRA
A domicilio compro libros usados en general. Avenida de Mayo 637. — 33-4958.

Libros y filatelia

COMPRA
ANDRES DOMINGO, libros numismáticos, billetes, monedas, colecciones importantes, viaje interior. 49-2613, Sarmiento 471.
COMPRO bibliotecas, Moisés Epstein. Casilla 2318. Capital. 47-5088.
COMPRO farmacopea Argentina, cuarta edición. 47-8305.
ESTAMPILLAS compro colección importante, en álbumes, clasificadores. Hotel Pérsia. San Martín 780. Habitación 93. T. E. 31-1041.

VENTA
ENCICLOPEDIA Labor, 10 volúmenes, nueva. 52-2839. Miller 3570, Capital.
LIBROS, Raros. Grabados. Mapas Antiguos. Monedas. Medallas. Compra-Venta. "Filanumis". Bernardo de Irigoyen 122.

Trabajo

Profesionales

Sección G-1 Pedidos: Tarifa I
Sección G-1 Ofrecid.: Tarifa II

SE OFRECE
ABOGADO
Doctor A. M. Oliveri de la Riega. Desalojos, hipotecarios, sucesiones, escrituraciones, etcétera. Consultas de 18 a 20 horas. Independencia 984. 2º piso "7".
CONTABILIDADES, atrasos, asesoramiento impositivo. 51-1468
CONTABILIDADES atrasadas, impuestos, desde $ 1000. 53-9041.
CONTADOR Público Nacional: Contabilidades, impuestos, libros atrasados, certificación balances .40-8289 54-9900.
CONTADOR Público, Impuestos, Sociedades, Contabilidades, Certificaciones. 59-5212. 91-3736.
SUBDIVISIONES. Profesional interviniente: ingeniero civil, ex funcionario administración Provincia Buenos Aires. Calle 2 Nº 1179. Teléfono 41318, La Plata.

Ofertas para Profesionales

SE OFRECE
ALQUILO consultorio médico. Pasteur 282.
AMPOLLAS nebulizadoras, vidrio térmico. 70-6776.
CONSULTORIO médico, Talcahuano 840, alquilo. 44-3506.

Servicios Especializados

Sección G-2 Pedidos: Tarifa I
Sección G-2 Ofrecid.: Tarifa II

SE OFRECE
ADELGACE su cintura, experto masajista, años experiencia va a domicilio. 87-2305.
APLICO uñas brasileras, voy domicilio. 88-9848.
GIMNASIA con Elena Lagos. Moldeadora, correctora, respiratoria, rítmica. Post-parto. Vibromasaje Rotocicio. Señoras, niños. 84-9363| 72-6474.
KINESIOLOGA, obesidad, gimnasia rítmica, moldeadora. Vibromasaje, señoras, niñas. Barrio Norte. T. E. 80-3989.
SEÑORA masajista pedir hora. Teléfono 35-4775.

Empleados de Comercio

Sección G-4 Pedidos: Tarifa I
Sección G-4 Ofrecid.: Tarifa II

PEDIDOS

JEFE DE COMPRAS DE HACIENDA
Necesita frigorífico. Organizador y coordinador de compras directas en estancias, preferiblemente con conocimientos Sur y Sudoeste de la Provincia Buenos Aires. Escribir especificando datos personales, experiencia y sueldo pretendido a: Zany 32. Florida 347, Capital.

INGENIERO
Nec. empresa para tendido cañerías y obras industriales. Referencias, Casilla de Correo 4091, Correo Central

SE OFRECE
EMPLEADA. Ciclo básico. 64-6478.

Oficios

Sección G-5 Pedidos: Tarifa I
Sección G-5 Ofrecid.: Tarifa II

PEDIDOS
NECESITO colocadores de obras, 6 departamentos en Lanús, avenida Pavón 2774. Tratar: Carpintería Américo Zuchi, en Victorica 649, Moreno.
CALCUL. cem. armado. 740-7612.

SE OFRECE

BURLETES

en puertas y ventanas comunes y corrediza, sobre metal o madera contra filtración de aire, polvo y ruido
DECORACIONES. Revestimientos, alfombras, cortinados, pintura, pisos plásticos
CAVILLA - T. E. 44-2955

A ALBAÑILERIA ARREGLOS
Pintura, yesería, techos, pisos, plomería, gas, estufas, sanitarios, carpintería, electricidad, azulejos, mosaicos, instalaciones, decoraciones. 38-2859.

A PISOS
Pulimos, plastificamos, arreglos, encerados. 58-8183 - 55-9169. Parquet San Marino es garantía.
A arreglo pisos madera, plastifico, con garantía escrita, coloco parquets, Flexiplast, Rosplast, contrapisos. 23-5134.
A arreglo pisos, parquet, machimbrel 47-2906.

Oficios

SE OFRECE
A arreglo techos, albañilería, asfálticos, con caucho, aluminio, vidrio, asfalto, tejas chapas, canaletas, Pavitech. 740-4555.
A ASPIRADORES
Reparación. Repuestos. Venta. Nacionales e importados.
ELECTRO CONFORT
Fundada en 1932 - Paraguay 1268, 41-2328; Santa Fe 2326, Martínez. 792-9317.
A DOMICILIO SERVICE RAPIDO. Heladeras, lavarropas, etcétera. 93-7559.
A estufa a gas se instala en el día con cañería de cobre invisible, precio módico, seriedad. 87-5746. Rioja 19. Sr. Cáceres.
ALBANILERIA trabajos generales, balanceo. Pintura, prometía. Plan de financiación. Precios módicos. Teléfono: 66-9027.
ALBAÑILERIA, humedad, trabajos balancín, medianera, plomería, gas refacciones de casas y negocios, pintura en general. 93-6652.
ARREGLAMOS techos, especialidad chapas cinc, cambiamos canaletas. 59-6640
ARREGLO techos, precios módicos. 923-9237 (Caballito).
AZULEJISTA de 1a. y refacciones. 80-2417.
AZULEJOS, cerámica, pisos, colocamos. Teléfono: 34-1853.
BONFIGLIO muebles refaccionа y ebanistería. 86-0389
CALEFONES
Prolijidad, puertas ventanas, evita agua, frío, bollín. $ 40 metro colocado, con garantía. 58-5710.
BURLETES de lujo (vinílicos, patente exclusiva). Gran resultado y estética. Extraordinaria duración. Tel. 97-0438.
CALEFONES
estufas, gas, service, instalo. Teléfono 47-6560.
CARPINTERO reformas, reparaciones, traslados, arreglos. 51-6781.
COLOCAMOS estufas a gas en el día. Plomería de urgencia. 47-1238
CONTRATISTA, pintor, empapelado, decoraciones. 41-1433.
CORTINAS enrollables de madera y americanas, fabricación, arreglos. 40-4684. 35-2927.
CORTINAS americanas y enrollables de madera, reparaciones en el día, somos fabricantes 64-7617.
CORTINAS y persianas, service. T. E. 59-9275.
ELECTRICISTA, plomero, reparaciones, instalaciones. 59-9527
ENCERADO casas, oficinas, Pasamos presupuesto, trabajos garantidos. Inclusive domingos y feriados. 99-0947.
ENCERADO, rasqueteo, pulido, limpieza general. 44-5716.
ENCERADO, Rasqueteo, pulido limpieza general. 73-4505.
ENCERO PISOS. PINTO
Limpieza general, inclusive sábados-domingos. 86-5348.
ENCERO cada piso abono $ 200. 70-3382.
ENCERO, lavo paredes, producto químico: 35-5583.
ENCERO, limpio y pulo pisos. Teléfono 51-1942.
FABRICA muebles cocina de fórmica acepta encargues y en serie. 52-3218.
FLEXIPLAST colocado a precios módicos en Cavilla y Cía. Teléfono: 44-2955.
FLEXIPLAST: Solís 494, 38-3682. Colocación correcta.
GAS
Estufas, calefones, radiadores, calefacción, conexiones instalaciones, arreglos, service. Rápido. 35-2859.
GAS, plomería, reparo, coloco rápido. 71-1091.
HERRERO de obra y reparaciones. T. E. 70-8919.
LIMPIAMOS a fondo cocinas a gas, desmontando picos, llaves, etc. Trabajos en el día. Abonos. T.E. 73-2296.
LUSTRO muebles finos, domicilio. 46-1158.
PINTA, reforma, empapela. Empresa Suiza. 54-1208.
PINTAMOS su cuarto, ralle francés, imitación madera, pintura general. 70-2474.
PINTO A CREDITO
Casas, departamentos, negocios. Consúltenos. 922-7302.
PINTO departamentos, negocios, etc. Rápido, bien y económico. Doy referencias. 64-2083|57-2221.
PINTO, empapelo, desde $ 3000 por habitación. 90-1771.
PINTO, empapelo, refacciones yeso, albañilería. 47-3724.
PINTO heladeras a duco, $ 3900. T. E. 58-0894.
PINTOR, especialidad trabajo fino. Decoraciones, arreglos, albañilería, yeso, cortinas. 41-1433.
PINTOR empapelador, rápido y barato. 64-0730.
PINTURA Y REFACCIONES
Empapelados, casas, departamentos, pintura, pisos plásticos garantía. Créditos. Llame a Pinta Lindo. 54-5949.
PINTURA en general, refacciones. 45-9661. 40-7714.
PINTURA decoración moderna, empapelado, precios módicos Teléfono 28-5270, 49-7005.
PINTURA, empapelados Rayé, imitaciones madera, envarillado y apliques yeso. 88-0081.
PINTURA general. Précios módicos. Consulte. 86-7734.
PLACARDS A SU GUSTO
Bibliotecas, revestimientos, amueblamientos departamentos. Divisores interiores de placards, mamparas. Carpintería en general. T. E. 88-0742.

Oficios

SE OFRECE
PLASTIFICADO de pisos con garantía service. lijado a máquina, colocación de parquet. Flexiplast, Rosplast. Igram. Arreglos en general contrapisos. Empresa "La Sueca". 26-8492.
PLASTIFICAMOS pisos de madera, sistema USA, 3 manos, con garantía, pulidos a máquina desde $ 50 m2. 61-9819.
PLASTIFICAMOS, sistema americano, garantía, service, pulo y arreglo pisos, colocamos Flexiplast, Rosplast. Dirigido por personal extranjero. Empresa La Alemana. 59-8033.
PLASTIFICAMOS y pulimos pisos, con garantía escrita, service. Colocación y arreglo de parquets. Flexiplast y Roplast. 52-3902.
PLASTIFICAMOS pisos, sistema americano, con garantía escrita, colocación y venta de pisos vinílicos "ROPLAST" formato parquet y baldosas. Charlone 299, 55-1025.
PLASTIFICO, $ 190, con garantía, pulo, $ 60. 21-3891
PLOMERIA, albañilería, instalaciones de baños y cocinas, trabajos garantidos, T. E 30-7683.
PLOMERIA, gas, arreglo artefactos baños, cocinas. 40-3708.
PLOMERIA, gas, destape cloacal en el día. 32-6255.
PLOMERO, gasista, arreglo calefones, instalo estufas, destapo cloacas. 59-8627.
PLOMERO, gasista, arreglo calefones, instalo estufas, destapo cloacas. 73-9423|3136.
PLOMERO, gas, reparaciones, instalaciones. Urgentes. 26-6157.
PLOMERO, gasista, trabajos de urgencia. 77-8054.
PULO PISO INMEDIATO
Máquina, encero, plastifico, arreglo. Atendido por su dueño particular. 35-7663.
PULO, plastifico, con garantía, encero. 84-8261.
PULO, encero, plastifico, con garantía. 40-4684.
PULO mosaicos, mármol, parquet 60. 200, plastificado. 23-6243.
TECHOS ASFALTICOS
Reparamos con garantía. Créditos, 76-2923.
VENTANALES - MAMPARAS
Cerramos lavaderos, patios, corredizas, aluminio, hierro, colocado. 658-6751.
YESERIA, remiendos y nuevo. T. E. 63-8194 y 66-4127.
YESERIA en general. Trabajo garantizado. 40-4684.
YESERIA fina, remiendos y nuevos. 82-9779.
A pintura y empapelado. 73-0548.
PULO mosaicos en obra. 38-8466.

Cortinados, Decoradores y Tapiceros

Sección G-5 Bis Pedidos: Tar. I
Sección G-5 Bis Ofrecid.: Tar. II

SE OFRECE
A domicilio o en nuestro taller retapizamos sillas, sillones todos los estilos, carpintería, lustre y esterilados. Se hacen fundas y cortinados. Tapicería ETOILE. 51-0103.
ATENDIDO por señoritas, tapiceras, decoradoras. Retapizamos sillas, sillones a domicilio, en nuestro taller, referencias, cortinados, fundas, anexo carpintería, lustre. Olivos. Vicente López. La Lucila. Belgrano, etc. T. E. 54-1963, zona Centro y Norte.
ATENDIDO personalmente por JUANCI. Consulte sobre sus cortinados, stores, mantas, adornos, muebles, etc. No se toman señas. DECORACIONES JUANCI. 44-8558 y 52-4723.
A limpio tapizados domicilio. Boreal T. E. 80-4825.
A tapizo sillones, cortinados fundas placards, lustre de muebles. Precios módicos. 50-2702 y 80-8807.
DECORACIONES interiores, construcciones, realiza arquitecto. T. E. 35-5833.
ESTERILLADO, retapizado, lustre. Restauración de muebles. 97-9683
FUNDAS cristal, pique y paño lenci para sillas, sillones, muebles, placnos, etc. Stores, cortinados. Retapizados todos los estilos. DECORACIONES JUANCI. 44-8558 y 52-4723.
FUNDAS hago, sillas, sillones, estores, cortinados, tapizo, retapizo a nuevo todos los estilos. Facilidades. Llame al tapicero HALT. T.E. 59-9821.
FUNDAS, decoraciones, cortinados, tapicería 51-9101
TAPICERO, retapizados, fundas, cortinados. Cangallo 3840. 89-0873
TAPICERO, retapizo cualquier mueble, garantía. 86-0345.
TAPIZO Sillas, Sillones. Fundas. Facilidades. 69-7643
TAPICERO de sillas. 55-9450.

Trabajos de Costura

Seccion G-7 Pedidos: Tarifa I
Sección G-7 Ofrecid.: Tarifa II

SE OFRECE
ALTA costura, enseña modelista extranjera. 45-5074.
CORTO, preparo HECHURAS CORTE IMPECABLE. 80-6637.
MODISTA arregla vestidos, trajes, tapados, hechuras rápidas, prueba, entrega domicilio. 64-5810.
MODISTA, arreglos en general, hechuras. 23-7466.

Personal de Casas de Familia

Sección G-9 Pedidos: Tarifa I
Sección G-9 Ofrecid.: Tarifa II

PEDIDOS

MUJER JOVEN
Amplias referencias. Responsable. Capaz de la atención de casa de familia: 3 personas mayores y 1 niño de 2 años. Sepa cocina. (Hay ayudanta.) Sueldo a convenir.
INTENDENTE INDART 460
(a ½ cuadra de Av. Márquez)
SAN ISIDRO

Personal de casas de familia
PEDIDOS

COCINERA
Muy recomendada
Sin retiro
Para familia extranjera
Sueldo excepcional
Avda. Alvear 1964 - Piso 11

MUCAMA FINA DE COMEDOR
$ 8000, inútil presentarse sin referencias
83-4050 - M. Obarrio 2999

A muchacha sin retiro, entienda cocina, recomendada. 89-5147.
A muchacha, sin retiro. $ 7000. Avenida Quintana 209, 8º
COCINERA, con documentos y referencias. Sueldo $ 9000. Montevideo No. 1972. 5º piso.
COCINERA recomendada necesito. Tucumán 2243. Olivos. 791-2750.
COCINERA recomendada, cocina sola, cuarto sola, $ 8.000. Ayacucho 1510, piso 19.
CHICA con muy buenas referencias, para todo trabajo, $ 6500, con retiro. Montevideo 633, 7º, 74.
MUCAMA, sueldo $ 8.000, con referencias y documentos. Montevideo 1972, 5º piso.

Personal de casas de familia
PEDIDOS

MUCAMA niñera para matrimonio, con nena, sin retiro, con documentos y recomendación. 772-6749.
MUCHACHA recomendada, todo quehacer, cocina simple. Presentarse sábado, 10-16; domingo, 10-12 y 15-20 horas. Pampa 1839. 5º "A".
MUCHACHA recomendada, para todo trabajo, cocina sencilla, $ 6.000. 41-9285.
MUCHACHO o chica de 14 años, para ayudar quehaceres. Puede estudiar. 743-2829.
SEÑORA española o italiana, matrimonio solo, competente, planchado, limpieza. Lunes a viernes, 13.30 a 18 horas, buen sueldo. Zona Flores. 612-4448.

SE OFRECE
ACOMPAÑO señora, niños, domingos, $ 100 hora. Callao 406.
SEÑORA extranjera, prepara platos fríos y calientes, servicios de lunchs. 701-0985.

Institutrices y Gobernantas

Sección G-8 Pedidos: Tarifa I
Sección G-8 Ofrecid.: Tarifa II

SE OFRECE
ENFERMERA diplomada cuida niños domicilio. $ 80 hora. Teléfono 87-9892.

Varios

Licitaciones

Sección H-8 Tarifa III

Y. P. F. DESTILERIA LA PLATA

LICITACION PRIVADA DLP. Nº 2673
PROVISION E INSTALACION
SINCRONIZADOR ALTERNADORES
APERTURA EL DIA 15 DE JUNIO DE 1965, A LAS 11 HORAS
LICITACION PRIVADA DLP. Nº 2672
Recolección de Residuos en Destilería
Apertura el día 15 de junio de 1965, a las 11 horas
CONSULTAS: SUMINISTROS, de 7.30 a 11 horas
v24

Provincia del Chubut
Jefatura de Policía

Llamado a Licitación Pública Nº 1/64/65
PROVISION DE CHAQUETILLAS, TELAS, CALZADO Y ELEMENTOS PARA SASTRERIA
Presupuesto: $ 4.200.000 m/n.
Precio documentación: $ 420 en efectivo, cheque y|o giro a la orden del Jefe de Policía de la Provincia
Apertura:
En la Jefatura de Policía, en Rawson (Ch.), en presencia del Jefe de Policía, autoridades de la misma y por ante el Escribano General de Gobierno, con la concurrencia de oferentes que deseen hacerlo, el día 1º de junio de 1965, a las 14 horas
Forma de pago:
Previa presentación de las respectivas facturas, dentro de los sesenta (60) días de recibida de conformidad la mercadería adjudicada v31

PROVINCIA DEL CHUBUT
M. A. S. y O. y S. P.
DIRECCION ENERGETICA PROVINCIAL
LLAMA A LICITACION PUBLICA Nº 13/65
OBJETO: Adquisición cable de cobre electrolítico desnudo duro o semiduro en 6, 10, 16, 25 y 50 mm2.
PRESUPUESTO OFICIAL:
m|n. 1.185.000
VALOR DEL PLIEGO: m$n 300, el que podrá retirarse personalmente o por correspondencia en la D.E.P., Conesa 236, RAWSON (Chubut), con Giro Postal o Bancario s|Rawson a la orden del Cont. Gral. o Tesorero de la Pcia. del Chubut.
APERTURA DE LAS OFERTAS: 9 de junio de 1965 a las 17 horas en la citada Dirección en presencia de las autoridades correspondientes y de todo interesado de concurrir al acto. v.25

AVISO DE LLAMADO A LICITACION PUBLICA. Provincia de Buenos Aires. - MINISTERIO DE GOBIERNO. - Dirección de Administración: POR OCHO (8) DIAS: Llámase a licitación pública para la adquisición de dos (2) chasis con cabina y un (1) acoplado, solicitados por la Dirección de Suministros, de acuerdo al Pliego de Bases y Condiciones que se halla a consulta y disposición de los interesados en la Dirección de Administración del Ministerio de Gobierno, calle 6 entre 51 y 53, 2º piso: Casa de Gobierno, La Plata. La apertura de las propuestas se efectuará el día 3 de junio de 1965, a las 15 horas en la sede de la citada repartición y en presencia de los proponentes que concurran. La recepción de las propuestas se efectuará en sobre cerrado y hasta la hora fijada precedentemente. El Director de Administración del Ministerio de Gobierno. v.24

GAS DEL ESTADO, Pliego Nº 5723: Construcción cargadero de vagones tanques en la estación Palmira (Mendoza). Apert. 18|6|65, a las 10 hs. Valor de documentación: m$n 1000. Retirar pliegos en Alsina 1170, de 7 a 18 horas. v31

GAS DEL ESTADO — Licitaciones Públicas - Pliego Nº 5719: Adq. facturas de gas. Apert. 15|6|65, a las 9 hs. Pliego Nº 5720: Adq. válvulas. Apert. 16|6|65, a las 9 hs. Retirar pliegos en Alsina 1170, de 7 a 14 hs. v.23

MINISTERIO DE DEFENSA NACIONAL. — Secretaría de Guerra. — Comando de Ingenieros y Dirección General de Ingenieros. — Llámase a LICITACION PUBLICA Nº 252 para la adquisición de viviendas, que pueden ser casas o departamentos, compuestos de 3 a 5 ambientes, baño, cocina, con o sin dependencias de servicio, en la Capital Federal y zona del Gran Buenos Aires. Apertura: Día 11 de Junio 1965, hora 10.30. Formularios y pliegos de condiciones especiales, retirar en D. G. Ingenieros, Azopardo 250, Cap., piso 109 de 8 a 11 horas. v25

PROVINCIA DE BUENOS AIRES. - DIRECCION DE VIALIDAD - 7 Nº 1175 - LA PLATA. - LICITACION PUBLICA: Llámase a licitación pública para contratar la reconformación de terraplenes y construcción de tratamiento superficial bituminoso tipo doble, en el camino: GENERAL CONESA-GENERAL LAVALLE - 1 TRAMO, en jurisdicción de los partidos del mismo nombre. El pliego de bases y condiciones se encuentra a consulta y disposición de los interesados en la Sección Licitaciones, siendo el precio del mismo de $ 5.000 m|n. que se abonarán mediante depósito en el Banco de la Provincia de Buenos Aires, en la cuenta: "Fondo Provincial de Vialidad o|Presidente, Contador y Tesorero". **PRESUPUESTO OFICIAL: $ 122.028.695 m|n. APERTURA DE LAS PROPUESTAS:** 14 de junio de 1965 a las 15 horas. — La Plata, mayo de 1965. Fdo.: Ing. Civil Bernardo R. Calderwood, Presidente del Directorio. v.29

SECRETARIA DE COMUNICACIONES. — Empresa Nacional de Telecomunicaciones. — Licitación pública Nº 32-P|65. 4|6|65, a las 9.30 horas. Alquiler de automotores Capital Federal y Gran Buenos Aires. Pliego de condiciones, informes, entrega y apertura de propuestas, en la Dirección de Abastecimientos, Avda. Pte. Perón 1540, 2º Piso, Capital Federal, horario de atención de 12.30 a 18.30 horas. v23

SECRETARIA DE MARINA. Dirección General del Material Naval. — Llámase a licitación pública día 4 junio 1965 a 11.15 hs., ejecución obra CONSTRUCCION CIELOS RASOS PABELLON MONTAJE ESCUELA DE MECANICA DE LA ARMADA. Presup. oficial $ 289.285 m|n. Garantía licitación $ 2.893 m|n.

GIMENEZ ZAPIOLA y Cía.

FLORIDA 239. Bs. Aires, 46-5661|2|3|4|5 — DE LA CORPORACION DE REMATADORES — Rivadavia 2398, M. del Plata. 2-2965

HOY

Judicial. Mar del Plata.— Amplio terreno, Bolívar 4564 e|Misiones e Italia. Pavimento pago. Agua corriente y cloacas. 17m.32 frente al NE. por 34m.64. Edificio antiguo. Consta de galería, 3 habitaciones, cocina y baño, aparte pequeño galpón. Base $ 350.000.

Hoy domingo 23 de mayo, a las 15 horas, allí. — Giménez Zapiola y Cía., Florida 239. v.23

Judicial. Departamento desocupado.— Av. Pueyrredón 1031-35, e|Avda. Córdoba y Paraguay, 5º piso, "B". Living-room, comedor o 3er. dormitorio, 2 dormitorios, baño, cocina, habit. y baño servicio y lavadero. Tiene teléfono. Sup. cubierta 89,10 m. c. Sup. total 95,40 m. c. Visítese de 15 a 17 hs., con mitarjeta. Base, $ 910.000.

El miércoles 23 de junio, a las 16, en nlhall. — Giménez Zapiola y Cía. S. R. L., Florida 239.

Residencia desocupada s|Plaza San Martín.— Charcas 512, e|Florida y San Martín. Mide 10m65 por 19m07. Subsuelo: Dependencias de cocina y habit. y baño servicio. P. baja.: Sala, living-room, comedor, office, toilette y patio. Entrepiso: 1 habit. 19 y 20 pisos: (Similares), 4 dormit., 2 baños, patio. Visitar de 14 a 17, sin tarjeta. Por división de condominio. Base, $ 4.915.452, a plazos.

El miércoles 23 de junio, a las 15, en nlhall. — Giménez Zapiola y Cía. S. R. L., Florida 239.

EN FLORES - SOBRE LA AVDA. RIVADAVIA

EN SU CENTRO MAS VALIOSO

MAGNIFICA RESIDENCIA DESOCUPADA

Magnífica residencia. Rivera Indarte 58|60.— E|Avda. Rivadavia y Ramón L. Falcón. En la mejor ubicación de Flores, a pocos metros de la Avda. Rivadavia, en su centro más valioso. Amplio terreno: 14m52 por 41m12. Edificio de excepcional calidad, con 864 metros cuadrados cubiertos, ideal para una institución, clínica, hotel residencial, club social, etc., por su excelente distribución en departamentos independientes, con todos los servicios centrales y 8 baños. Amplia recepción, jardín, garaje, etc. Construcción preparada para construir varios pisos, además de los existentes. En venta particular. Visítese exclusivamente con nuestra tarjeta.

MAGNIFICA ESQUINA CENTRAL

TUCUMAN y RECONQUISTA

15m15 por 24m64

Desocupada — En venta particular

2 locales, a estrenar.— Pringles 1200 esq. Estado de Israel, a ½ cuadra de Av. Córdoba y a 4 de la Av. Corrientes, en un barrio comercial de gran importancia. Local Estado de Israel 4310 (Nº 1). Superficie propia: 86,92 m. c. Local Pringles 1200 esq. E. de Israel (Nº 2). Superficie propia: 124 m. c. Visítese todo el día. Base: $ 1.400.000 y $ 2.300.000, a plazos.

El miércoles 9 de junio, a las 16, en nlhall. — Giménez Zapiola y Cía., Florida 239. v.24

DESOCUPADO - MONTEVIDEO 579

ENTRE LAVALLE Y TUCUMAN

17m.60 por 18m.35

Superficie: 323 m. c. — En venta particular

Departamento desocupado. Alsina 1981, e/Sarandí y Pozos. Piso 6º, Z, a 1 c. de la Av. Entre Ríos y a 2 del Congreso. Hall, living y dormitorio con 2 ventanas a la calle, baño completo y cocina. Sup. cubierta propia 34,30 m. c. Sup. total 50,65 m. c. Tiene teléfono. Visítese de 14 a 17 hs. diariamente. Llaves en portería, último piso. Base, $ 750.000, a plazos.

El miércoles 9 de junio, a las 16, en nlhall. — Giménez Zapiola y Cía., Florida 239.

BRAVO BARROS & CIA.

Fundada en 1886 • De la Corporación de Rematadores

Galería Montes de Oca, en Block

Totalmente desocupada. - Av. Montes de Oca 459 - Facilidades a 30 meses

Colegiales, s|Av. Cabildo. Departamento. Judicial.— Unidad 3, depto. 2, planta baja, de la finca Ciudad de La Paz 494/96, a metros de Olleros s|n. de las quadras de Av. Cabildo y de Federico Lacroze, a 4 estación. Sup. funcional: 61mc.99. Base, $ 346.600.

El martes 8 de junio, a las 15, en nuestro hall, Lavalle 425.—Bravo Barros y Cía.

Av. Corrientes 3060|68.— A 3 cuadras de Av. Pueyrredón. Dos pisos. Amplio local con vivienda, y casa en altos, independiente, con 15 habitaciones, jardín de invierno, etc. Ideal para clínica o institución. Todo desocupado. Facilidades a convenir. Informes: Bravo Barros y Cía.

Colegiales, de altos.— Moldes 801-07 esq. Palpa. Local, 3 habitaciones y depend. en los bajos y casa en altos indep. con 5 habitaciones y dependencias. Desocupada, $ 2.500.000. A plazos. Visita c|tarjeta. — Bravo Barros y Cía.

Terreno en Ramos Mejía.— Gran ubicación. Frente a Arenales a mts. de Av. San Martín al 700. Medios de locomoción a todas partes. 10 mts. por 53. Desocupado. $ 850.000. A plazos. Informes: Bravo Barros y Cía.

En Pilar - Judicial.— Calle Lorenzo López e|los Nros. 449 y 451, entre San Martín y 11 de Setiembre. Muy central. A media cuadra de la Plaza principal. Local al frente, comedor, 2 habitaciones, cocina, jardín y galpón de cinc, de 4x11 aproximadamente. Buena construcción. Base $ 300.000.

El jueves 27 de mayo, a las 15, en nuestro hall, Lavalle 425. — Bravo Barros y Cía.

Ramos Mejía.— Local con vivienda. Av. Rivadavia 14.684. Cinco cuadras estación. Amplio local, 4 habitaciones, 2 baños, cocina, entrada independiente por 2 calles. Visita: Miércoles y sábados, de 11 a 16 hs. Inf.: Bravo Barros y Cía.

Oficina, pleno centro.— San Martín, e|Tucumán y Viamonte. Al frente, con 7 ambientes. Edificio de categoría. Ideal para profesional. Desocupada. $ 3.400.000. Facilidades a convenir. Informes: Bravo Barros y Cía.

Isla en el Tigre.— A 5 minutos de la estación, 34.000 m|c., con gran frente al Cambados y al Angostura, a pocos metros del Río Luján. Desocupada. Con arboleda. $ 100.000. A plazos. Informes: Bravo Barros y Cía.

ASTOUL BONORINO y Cía.

Florida 461, 32-6640 - De la Corp. de Rematadores - Fundada en 1915

En Merlo.— 13 Hás. desocupadas, en dos fracciones de 6½. Calle Garmendia, a 800 metros de la ruta Nº 200, Km. 37, próxima a la parada A. Ferrari, del F. Sarmiento, con fácil acceso pavimentado a la Capital y centros de distribución y consumo. Zona alta, pareja, tierra de la mejor calidad, apta para todo destino. Base $ 15 el metro, A 2 años de plazo.

El lunes 7 de junio, a las 15, en mi casa. — Astoul Bonorino y Cía. v.23

ROBERTO M. MOMBETTI

Neuquén Nº 2239|41 — T. E. 59-4485

Juzgado Nacional en lo Civil Nº 20, Secretaría Nº 40, comunica por cinco días, en los autos: "PALA DOMINGO Y OTROS contra DITRO VENTURA D.", su ejecución hipotecaria, que el martillero Sr. Roberto M. Mombelli rematará el miércoles 26 de mayo, a las 16 hs., en el local de la Corp. de Rematadores: 25 de Mayo 311, Cap. El departamento Nº 27. Octavo piso. Letra "Y" del inmueble calle: Corrientes 1471|79|85|89|99, el que consta de vestíbulo, pasillo, tres habitaciones, baño, cocina, despensa, pieza serv. y baño auxiliar. Superficie total 89,21 mts.: proporción 2,38 % DESOCUPADO. Base pesos 860.000 m|n., el 8% de seña y a cuenta de precio y el 3 % de comisión. — Buenos Aires, mayo 6 de 1965. v25

JULIAN VERGARA

Del Colegio de Martilleros (Ley 7021 y Corp. de Rematadores)

JUDICIAL - EN CIUDADELA

CALLES: RIVADAVIA, AV. REPUBLICA, ITALIA Y FALUCHO

GRAN ESTABLECIMIENTO INDUSTRIAL DESOCUPADO

Ubicación valiosa: s|Est. Ciudadela y Avda. Rivadavia altura 13.000

La conocida planta industrial de la firma "Finger Rouedé y Cía.", Solar 11.976,68 m2. Sup. edificada aprox.: 4000 m2. REMATE ALLI EL SABADO 5 DE JUNIO, A LAS 15 HS. BASE (retasada): $ 14.847.059,25. Seña: 10 o|o. Comisión: Ley 7021. ¡Extraordinario! 60 o|o a pagar en 4 años. Próximamente su equipo fabricación art. goma, maquinaria, instalaciones, muebles, materia prima, marcas, etc. O|Juzg. 10. Sec. 18. Exp. F. 183|63. Para visitar e inf. llamar a 3-3181 y 4-8153, La Plata, calle 14 Nº 707. J. Vergara. v23

UNO DE LOS MEJORES CAMPOS

DE UNA EXCEPCIONAL ZONA

910 HAS. DESOCUPADAS EN 5 LOTES

Parte de los campos de Hughes. Por división de condominio. A 12 Km. de SAN FRANCISCO DE BELLOCQ, 17 de ORENSE y 43 de TRES ARROYOS

REMATAREMOS

EL DOMINGO 30 DE MAYO (15 hs.)

EN EL CLUB DE PELOTA DE TRES ARROYOS

BASE $ 50.000 LA HA.

10 % de seña y 3 % com.; 40 % al escriturar, 30 % a 1 año y 20 % a 2 años. - Lotes de 137 a 233 Hás. Plano Nº 108-42-65, del Ing. Dudley E. González, aprobado el 12/5/65

Carteles en n|Of. de PERU 84 - T. E. 33-9467|8 y 30-4816

Revisación: concurriendo al mismo campo o a partir del día 26 al Parque Hotel de Tres Arroyos, donde el personal de n|firma pondrá movilidad a disposición de los interesados

J. EDUARDO MACCHI S. en C. por Acc. v.23

EXCEPCIONAL REMATE DE CAMPO en MAYOR BURATOVICH (F.G.R.)

"MONTE PAQUETE"

Campo con riego y canales de desagüe para cualquier explotación intensiva

500 HECTAREAS DIVIDIDAS EN 10 LOTES

DESOCUPADO — BASE: $ 20.000 LA HECTAREA

CON FACILIDADES

Campos fértiles, privilegiados por su gran calidad y excelentes bondades a sólo 3 leguas de Hilario Ascasubi, 4 de Mayor Buratovich y escasos 100 kms. de la ciudad de Bahía Blanca, unidos por su ruta Nº 3, totalmente asfaltada.

REMATARE EL SABADO 29 DE MAYO - 14 HORAS

en mis escritorios en MAYOR BURATOVICH

RICARDO RABBIONE

MITRE 140 — Tel. 24318 y 27368 — BAHIA BLANCA

Condiciones de ventas: 10 o|o al firmar el boleto: 40 o|o al escriturar dentro de los 90 días: 25 o|o a un año; 25 o|o a 2 años con garantía hipot. 15 o|o int. POSESION: a 90 días o inmediata completando el 50 o|o.

Base ínfima para un campo de riego de estas sobresalientes características.

Planos aprobados por Geodesia, bajo el Nº 111-27-1964, de fecha 16|12|1964, y aprobación obras de riego y desagüe Nº 2|964 —CORFO— Río Colorado. v28

AMADEO R. REPETTO

De la Corporación de Rematadores

BME. MITRE 519 - T. E. 34-6644

JUDICIAL CHILE 2082

Al lado de Rincón

Renta $ 18.000, un recibo

Base $ 2.500.000.—

Mitad en facilidades

JUDICIAL CAÑUELAS - Casa quinta

Hermosa arboleda eucaliptus "La Berta", fte. Ruta 205, calle Del Carmen, a 100 m. almacén Los Aromos.

Desocupada

BASE $ 521.835.—

Mitad en facilidades

JUDICIAL MAR DE AJO - Costa Azul

4 lotes en bloque. Frente Av. Costanera. Lotes m, n, o, p. Manzana 21

Desocupados

BASE $ 168.500.—

Mitad en facilidades

Remates: El miércoles 26 de mayo

A las 15 hs., en 25 de Mayo 311, Bs. Aires

AMADEO R. REPETTO

BANCO HIPOTECARIO NACIONAL

Morón: Merlo Gómez. Hungría s|Nº, entre Gobernador Arana y Carapachay, a 41,50m. de la primera. Lote 15, Manz. 301. CASA que consta de: comedor-cocina, dos habitaciones y dependencias. Terreno mide: 10m. de frente al NO. por 20m. de fondo. Sup. aprox. 200 m2.

El 28 de mayo, a las 15, en su local de Hipólito Yrigoyen 370. BASE: $ 252.000. CON HIPOTECA de hasta $ 151.000. Informes en s|Banco Nº Hº 53-94942. Nº Bco. 83. v.28

EDICTO

Juzgado en lo Civil Nº 10, Secretaría Nº 19, comunica por cinco días en los autos: "YACOPINO, Domingo A. c|CHIOVETTA, Antonio Hipotecario", que el martillero Nicolás Juan Mazzolini rematará el 29 de mayo, a las 11 hs. en Nazca 2111, Capital, el departamento Nº 1, planta baja, al frente de la finca San Blas 3434|36 (e) Concordia y Llavallol, Capital Federal, Circunscripción 15, Sec. 79, Manz. 122 B, Parcela 6. Sup. cub. propia: 53,43 m2. En las condiciones de ocupación en que se encuentra. Base, pesos 190.133,66 m|n. al contado. Seña, 8 o|o. Comisión 3 o|o. Buenos Aires, mayo 6 de 1965. — Leonardo A. Perini, secretario. v.27

EN SAN NICOLAS

50 Há. 31 á. 53 cs.

Tierras de porvenir, lindando con fraccionamientos. A 800 m. Ruta 9. Excepcional para cultivo, granjas, quintas, viveros y aun para fraccionamiento y|o radicación de industrias. Próximo al complejo a crearse de Villa Constitución y al de Siderurgia Argentina de San Nicolás. Energía eléctrica a 800 m. Base $ 120.000 m|n. la há., con plazos. Sábado 19 de junio, a las 14.30, en nuestra casa. Orden El Acuerdo Inmobil. S.R.L.

Más informes:

GLARIA Y CIA.

Nación 181. T. 664. San Nicolás

VINELLI

Hipólito Yrigoyen 710. T. E. 30-7881 al 86, 34-2360 y 30-9057. (De la Corp. de Rematadores). En P. del Este: Turalfi S.A.

FRENTE AL LAGO NAHUEL HUAPI

149 LOTES EN LO MEJOR DE BARILOCHE - BASE $ 1000 POR MES

Bariloche. Villa Campanario.— 149 lotes totalmente urbanizados en la hermosísima península de San Pedro, frente a las playas del Lago Nahuel Huapi: frente a la ruta pavimentada a Llao Llao, al camino general de acceso a la península y al servicio de ómnibus. Con luz eléctrica, agua corriente, teléfono y estupenda arboleda. Al lado del centro comercial y rodeados por vallosos chalets. Un lugar de ensueño y de positivo valor presente y futuro. Superficies hasta de 3.200 ms. cds. Base $ 1.000 por mes en sólo 60 mensualidades sin interés. Seña 3 cuotas. Un interesante negocio. Haga anotar su pedido de planos.

El jueves 10 de junio, en nlhall, a las 16 hs.—Rodolfo J. W. Vinelli.

Bariloche. 22 lotes.— En Colonia Suiza, frente al lago Moreno y lindando con la "Hostería Las Cartas". Un lugar apacible y encantador, muy indicado para la residencia veraniega o como inversión. Base $ 200 por mes en solo 60 cuotas. Seña: 3 cuotas.

El jueves 10 de junio, en nlhall, a las 16 hs. Solicite planos.

Villa La Angostura.— Hermosos lotes en pleno centro de ese atractivo y promisor pueblo, a una cuadra de la gran avenida general, camino a Chile en pavimentación; a dos cuadras de la conocida gran Estación de Servicio Y.P.F. y rodeados de edificación, y próximos al Lago Nahuel Huapi. Terrenos de 15m de frente, con agua corriente y luz eléctrica. Base $ 150 por mes. Seña 3 cuotas

El jueves 10 de junio, en nlhall, a las 16 hs. — Rodolfo J. W. Vinelli.

Miramar.— 100 lotes en las pintorescas lomas, frente a la ruta pavimentada que une las playas y el centro comercial de la ciudad con la Ruta No. 2 a la Capital Federal. Base $ 50 por mes. Seña 3 cuotas.

El jueves 10 de julio, en nlhall, a las 16 horas. Haga anotar su pedido de planos ilustrados.

La Reja-Moreno.— 22 lotes frente a la estación y al pavimento de la importante calle Dorrego. Ubicación destacadísima, única, ideal para comercios o para la vivienda permanente. Base $ 1000 por mes, en sólo 60 cuotas sin interés. Seña 3 cuotas en el acto.

El jueves 24 de junio, en nlhall, P. A. 74-70-52. — Rodolfo J. W. Vinelli.

JUAN J. MARTINOLI

Av. San Martín 525 T. E. 347 Las Flores, F.G.R.

JUDICIAL - REMATARA

EN SU ESCRITORIO DE LAS FLORES (F. G. R.)

DOMINGO 30 DE MAYO — A LAS 10 HORAS

O|Juez de 1ra. Inst. Dr. MARIO FERRO, autos "PALACIOS A. I. - Suc. e Inc. Dis. Soc. Civil MATHEU y PALACIOS".

CAMPO EN EL PARTIDO DE RAUCH DESOCUP. - 471 Hs. 47 As. 20 Cs.

A 7 Km. de la Est. Colman, F.G.R.; 55 de Las Flores; 65 de Rauch y a 20 de la nueva Ruta (en construc.) de LAS FLORES-RAUCH-TANDIL. En un solo pot. Pob. barro, mol. y tque.

BASE TOTAL: $ 816.000 m|n. c|l. AL CONTADO

Seña, 10 % - Comisión, 3 % v23

ANTONIO JULIO YERRO

Juzgado Nacional en lo Civil No. 16, Secretaría No. 31, comunica por cinco días en los autos "SUCESION CHRISTIAN HAUPT, c|HUMBERTO MARANI y MAXIMO IMEN, s|ejecución hipotecaria", que el martillero Sr. Antonio Julio Yerro rematará hoy, 23 de mayo de 1965, a las 10 horas, en el mismo lugar de Capital Federal, un lote de terreno en la parroquia de San José de Flores, circunscripción quinta, con frente a la calle Pumacahua sin número, entre las de José Bonifacio y avenida Directorio. De acuerdo al plano aprobado por la Dirección de Catastro bajo las características: C. F. noventa y dos cincuenta y nueve, se designó como SUBPARCELA CINCO I y tiene las siguientes dimensiones y linderos: 10 metros 39 centímetros de frente por 38 metros de fondo, o sea 394 metros 75 centímetros cuadrados y linda al frente Este-Noreste calle Pumacahua, al Oeste Sud-Oeste parte de la parcela cinco e. de otro plano, al Nord-Noroeste con subparcela cinco J, y al Sud Sudeste subparcela cinco h. Base mín. 184.014,82 (ciento ochenta y cuatro mil catorce pesos con ochenta y dos centavos moneda nacional) al contado. Seña 8% Comisión, 3 %. — Buenos Aires, 10 de mayo de 1965. — Dr. Ricardo Ballestero Barruti, secretario. v23

BOUDOU & LASO

En CORONEL SUAREZ, F.G.R. y M.

EN VENTA PARTICULAR

EXTRAORDINARIA ESTANZUELA DE

200 HECTAREAS

A SOLO 2000 METROS DE LA PLAZA PRINCIPAL

SOBRE RUTA PAVIMENTADA

Unica oportunidad que se presenta a los señores compradores. Venta en block o fraccionado. — Precios y condiciones a convenir. Campo de excelente tierra negra especial para ganadería y agricultura. — Ideal para tambo o cabaña. — Dividido en varios potreros. — Con casa habitación con toda clase de comodidades. Manga - Corrales y demás

POR INFORMES Y REVISAR EL CAMPO: A nuestro escritorio, BELGRANO 1293 - T. E. 362 - CORONEL SUAREZ

BOUDOU & LASO v27

AVICULTORES APICULTORES CUNICULTORES

IDEAL PARA

LOTES QUINTAS LO MAS ALTO DEL OESTE..!!

AVENIDA RIVADAVIA

ESTACION F. ALVAREZ

AUTOPISTA RUTA 7 Y ACC. OESTE

RIVADAVIA

Km.45

en mensualidades

DESDE $ 800 POR MES

SIN ANTICIPO

MORENO — LINIERS — AV. CACHIMA — ONCE

HOY AUTOS GRATIS todo el día y EXCURSION en MICRO a las 14,15 horas desde:

PLAZA ONCE, Pueyrredón 115

LINIERS, Montiel y Rivadavia

Bcos. de BELGRANO, Echeverría y L. M. Campos

Estación CASTELAR

PLAZA SAN MARTIN, Belgrano y Uruguay

RUTA 8, Kilómetro 20

Gral. PACHECO, suc. Luchetti, Rutas 9 y 197

luchetti

SUIPACHA 58 T. E. 35 - 6249/0179

Avisos de Compra-Venta e Hipotecas

CASAS, DEPARTAMENTOS, CAMPOS Y TERRENOS

	For 1 y 2 días	For 3 a 6 días	For 7 ó más días
Por otm. de col. y por public.	500.—	450.—	400.—
Con grabados	630.—	570.—	510.—

LIVINGSTON y Cía.

Diag. Norte 637 — Suc. de Mario Livingston — 46-5601|2|3

CABILDO Y MONROE

Departamento de living-comedor, 2 dormitorios, baño, cocina y dependencias de servicio, serv. centr. Teléfono. Precio $ 2.300.000. 50 % a un año

D. PALMA QUINTANA e HIJO y Cía.

CANGALLO 925 - 2º piso 35-3374 - 6611 - 6572

DEPARTAMENTOS EN VENTA

Bmé. Mitre 2300: 2 y 3 dorm.; Sarmiento 1300, Esmeralda 700, San Juan 400: 1, 2 y 3 amb., baño y cocina

LIVINGSTON Y CIA. S.A.

Esmeralda 320, 1er. piso — (De 11 a 19) — T. E. 35-9398-9328

URUGUAY Y ARENALES

Hall, living-comedor c|estufa, 2 dorm., baño y toilette c|ducha, gran office, cocina, dep. serv., dep. baúles, teléfono, con locales p|solventar gastos y garaje

PEDRO D. DUHALDE & CIA. S. A.

SARMIENTO 329 BUENOS AIRES T. E. 31-3074

PARA CHACRA, CRIADERO O GRANJA

Excelente fracción de campo a 22 Km. de Mar del Plata, con 500 mts. de frente s|ruta nac. 88 a Necochea, 56 Hás. de tierras inmejorables para cualquier tipo de explotación, amplia y confortable casa principal e importantes poblaciones y mejoras.

A 25 Km. de Mar del Plata, s|ruta 88, criadero completamente instalado para aves c|800 m2. de galpones, c|luz eléctrica, supergás y agua corriente, 5 Hás. c|arboleda de reparo, casa principal y casa p|encargado. Frutales en producción.

INFORMES EN N|ESCRITORIOS Y A N|AGENTES EN LA ZONA:

C. A. MONTAÑANA & CIA.

MORENO 2275 MAR DEL PLATA T. E. 4-8257

DUEÑO VENDE 570 HECTAREAS

Casco estancia. 3 molinos, 7 potreros. EMPASTADO. Entrega inmediata, desocupado. Sobre Camino Real, a 35 Kms. de RAUCH (Bs. As.). — INFORMES, de 9 a 12 hs. - T. E. 71-5787

LA LUCILA ¡GRAN INVERSION!

Fracción 4500 m2. en barranca, vista al río (unica en la zona), a $ 7.000 el mt., con gdes. fac. Tr. Avda. LIBERTADOR 857, Vicente López — "RESIDENCIAL INMOBILIARIA" SRL.

CHALET MOD. — LA LUCILA

DEBENEDETTI 543, muy cerca de Av. del Libertador: c|recepc., 3 dormits., 2 baños, depends., gje., calefacción, teléf., etc., sobre aprox. 400 m2. lindo jard., vde. desocup. (visítese hoy 10|17 hs.): MEISSNER, S.E.L. - Florida 229 - 30-3553 y 54-2011

BRAGA MENENDEZ

AVDA. CORRIENTES 316 — CAPITAL

Secc. Propiedades: Av. Libertador 3505, La Lucila. 795-7887/7864

EN LOS GRANADOS

Pintoresco sector de Don Torcuato, calle La Cabaña, c|ruta 202 y Camacuá. Magnífico chalet p|baje. amueblado, 2600 de parque y pileta de natación. Amplio hall, liv-room y comedor, 3 dormitorios, 2 baños, 2 habitac. de serv., garaje, calefacción, etcétera. v.23

EN BALCARCE

800 HAS. PARA AGRICULTURA Y GANADERIA

Dividido en varios potreros. Buenas mejoras de trabajo. Facilidades a 1 y 2 años

VENDEN: G. A. FONTANA Y CIA.

MITRE 694 — T. E. 493 y 487 — BALCARCE

RESIDENCIAL Inmobiliaria

AVDA. LIBERTADOR 857 — VICENTE LOPEZ

De la Corporación de Rematadores

MARTINEZ: En el sector de más categ., ofrecemos residencia dotada de todo lujo y confort, rodeada de hermoso parque arbolado, decorado con gran variedad de flores y plantas que rodean la pileta de natación. Muy amplia recepción, 5 dorm., 4 baños, sala de juego y un sinfín de comodidades. Posesión $ 20.000.000 y facilidades.

MARTINEZ: ¡INVERSION INTERESANTISIMA! Chal. en 2000 m2. parque, con gran recep. Escrit., toil., coc. y c|diar., dep. serv. gje., 3 dorm., piac., 2 baños, tza., calef. (400 m2. edificados). T. $ 15.000.000, con facilidades.

OLIVOS: ¡SUNTUOSA RESIDENCIA! Moderna, con muy ampl. recep. (en una planta), 4 dorm., cuarto vest., revest. y piac. roble, toil., 3 baños, coc. y c|diar. Detalles muy pocas veces vistos, en casa categ. (1000 m2. parque). T. $ 16.000.000, con facilidades. ¡VENDE URGENTE!

ARMANDO F. ALVIS & Cía.

ESTANZUELA EN SAN ANDRES DE GILES

F. G. U. y RUTA 7

A SOLO 104 KIL. DE LA CAPITAL FEDERAL

135 hectáreas, casco de estancia 500 metros cubiertos, 2 galpones-molino, tanque-pileta, bebederos, arboleda, frutales, luz eléctrica, teléfono. Tierra apta para toda explotación. Ideal para Haras o Cabaña

A las puertas de esta ciudad, a sólo 6 cuadras de la plaza principal, con amplio frente a la ruta provincial pavimentada No. 41 y a la ruta Nacional pavimentada No. 7, Kilómetro 104. Libre de ocupantes

Ofrecemos a interesado directo únicamente. RIVADAVIA 435. Teléfono 41 - SAN ANDRES DE GILES

MAR DEL PLATA

LOCAL nuevo con entrepiso. Superf. 1200 m2. Escritorios, depósito y ampl. dependenc. Amplio frente a la Av. Independencia con salida a 2 calles. IDEAL EXPOSICION, etc.

CASA AMPLIA: En pleno Centro

Edificación espaciosa y sólida en 750 m. c. de terreno. Consta de: recepción amplia, 8 habitaciones, cocheras, 5 habit. serv., p|CLINICA, HOTEL, INSTITUCION DEPORTIVA

DOS OPORTUNIDADES CON FACILIDADES

HORACIO LEDESMA y Cía.

Santa Fe 1740 - Mar del Plata — Cangallo 683 - Bs. As.

Guillermo A. Peña y Hno. S. A.

PERU 631 De 11 a 18 hs. 33-2997-8-9

LIBERTAD 976

A UNA CUADRA DE AVDAS. SANTA FE, Córdoba y 9 de Julio. Frente a la señorial plaza Libertad. Departamentos americanos de 1 ambiente. Posesión inmediata. Anticipo y cuotas de $ 9.750. Cocina con muebles funcionales y heladera. Ideal para vivienda o profesional. Precio fijo. VISITESE, inclusa sábados y domingos, de 10 a 18 horas

PEDRO D. DUHALDE & Cía. S. A.

SARMIENTO 329 BUENOS AIRES T. E. 31-3074

MAR DEL PLATA - CHALETS EN VENTA

OLAVARRIA 3350, l|c., 3 dorm., 2 baños, dep|s., jard. $ 2.400.000
SAN LORENZO 1600, l|c., 3 dorm., 2 bñs., dep|s., gje. „ 3.500.000
ALMAFUERTE 1271, l. y c., 3 dor., 2 bñs., d|s., jard. „ 3.600.000
SAAVEDRA 758, l. y c., 3 dorm., 2 bñs., dep|s., jard. „ 3.900.000
GARAY 1950, l|c., 4 dorm., 2 baños, dep|serv., jard. „ 3.900.000
GASCON 1121, l. y c., 4 dorm., 3 bñs., dep|serv., gje. „ 4.300.000
RAWSON y ALEM, l|c., 4 dorm., 3 bñs., dep|s., jard. „ 4.500.000
S. DIESTERO 2672, l. y c., 3 dor., 2 bñs., d|s., parq. „ 5.500.000
ALVEAR 2761, l. y c., 7 dorm., 4 bñs., dep|serv., parq. „ 6.800.000
LAS HERAS 3643, en una planta, l. y c., 5 dorm., 3 baños, dep|serv., gje. p|2 autos, parque 1900 m2. . „ 7.500.000
ALVEAR 3586, parque 900 m2., l. y c., 4 dorm., 3 baños, dep|serv., garaje, equipado ..... „ 7.500.000
R. PEÑA 1429, todo en una planta, c|parque 1400 m2. L. y c., 3 dorm., 2 baños, dep|serv., garaje .... „ 7.800.000

INFORMES EN N/ESCRITORIOS Y A N/AGENTES EN LA ZONA

C. A. MONTAÑANA Y CIA.

MORENO 2275 MAR DEL PLATA T. E. 4-8257 v.28

REGIA ESTANCIA 550 HAS. VENDO

Almafuerte — Córdoba

Tierra fértil cultivada, frutales, regadío. Chalet. Muchas mejoras. Especial para cabaña, criaderos, cremería

L. N. Alem 424, 7o. Piso, T. E. 32-2646

SE VENDE ESTANCIA EN URUGUAY

1.800 Hás. a 100 kms. Montevideo, sobre carretera Nacional. Grandes mejoras. $ 24.000 LA HECTAREA. Contado. Tratar hoy y lunes solamente. Hotel Orly - Paraguay 474, Dpto. 712, de 13 a 18 hs., Sr. MARCOS MARIN. — En MONTEVIDEO: JULIO HERRERA Y OBES 1385, piso 1o. — U. T. E. 9.04.30

ESTANCIA FORMADA

A 130 kms. Capital, 1080 Has., a puerta cerrada, incluye más de 1000 A. Angus, 50 yeguarizos, 350 ovejas, maq|agrícola, Pcio. razonable. Atiendo sólo interesad|directos.

RAMON W. TEJADA - Montevideo 434 - 46-8142, 46-6790, 791-0971 v28

LOS NOGALES

Quinta "La Loja", 10.000 m. pileta, chal. c|mueb., 4 dor., 2 baños, liv.-com., tel. Espl. pque. Call. Las Acacias, 73-7463 v28

600 HECTAREAS VENDEMOS

Partido Rauch, apto agricultura y ganadería. 500 hectáreas en Las Flores. Muy bien ubicadas, mejoras de trabajo.

Solicitar informes a Casilla de Correo 33 - Sucursal 3 v.24

GRAN CATEGORIA

BELGRANO: garaje, 4 dormit., pisos roble, detalles calidad. A estrenar. $ 8.900.000. 76-2788.

CHALET EUROPEO

COLON 1053 - MARTINEZ

Amplio, cómodo, c|teléf., calef|central y garaje, liv.-com., jardín de invierno, comed|diario. 3 dorm., 2 baños, placard, lavad., dep|serv., etc. Hay cuidador. Vende:

A. F. Rodrigues Gesualdi

Diag. Norte 893 - 45-9694|5633

Hay otros avisos de propiedades en las Secciones "Clasificados" y "Agrupados"

MUEBLES, MAQUINAS, MERCADERIAS VARIAS Y DEMOLICIONES

RUFINO A. de ELIZALDE

(De la Corporación de Rematadores)

DIAGONAL NORTE 832 T. 71-2448

ANUNCIA SUS PRIMEROS REMATES DE ESTA TEMPORADA

ARENALES 2016

Muebles franceses, ingleses, alfombras, objetos de arte, etcétera.

El Lunes 14 de Junio, a las 21 hs.
y días subsiguientes

Av. LIBERTADOR 2960

Colecciones de gran prestigio en muebles de época, cuadros, obras de arte, alfombras, tapices, platería. Remate 2a. quincena de junio.

JUAN J. DE CESARE

Martillero Público Nacional y Provincial

¡SENSACIONAL SUBASTA!

SUNTUOSO MOBLAJE IMPORTADO Y COLECCIONES DE ARTE

En la residencia de la calle ANCHORENA 1261

POR SUCESION REMATARE SIN BASE

HOY EXPOSICION HOY

de 10 a 12 y de 16 a 21 horas

MUEBLES Y PETITS MUEBLES IMP. TAPICERIA, ARAÑAS, ALFOMBRAS PERSAS, MARFILES Y PIEDRAS DURAS, PINACOTECA: Dufy, Matisse, Renoir, Daneri, Foujita, etc. Cristalería. Platería. Porcelanas, etc.

DIAS DE REMATE: LUNES 24, MARTES 25 y MIERCOLES 26 del Cte. a las 21 horas. LA RESIDENCIA EN VENTA PARTICULAR. — Informes: Tel. 701-9208. v23

BANCO MUNICIPAL DE LA CIUDAD DE BUENOS AIRES

REMATE OFICIAL SIN BASE

p|o. ADUANA DE LA CAPITAL

Alquitrán vegetal - Tanques de hierro, cobre y aluminio (grandes, p|planta química) - Ladrillos y cementos refractarios - Motocicleta Triumph 650 CM3. - Naipes Kem's - Baterías y pilas para radio.

Motoneta Vespa. Whisky. Unidades calefactoras. Rep. p|automot. Porcelanas. Cubiertos. Máqs. tejer Knittax. Géneros algodón y tapicería. Tubos rayos catódicos y lámparas para radio y TV

EXHIBICION: en **ESMERALDA** 660. Planta Baja, lunes a viernes, de 14 a 20 horas.
REMATE: el día 26 DE MAYO, a las 16.30 horas, en ESMERALDA 660, Sala N° 3.
INFORMES Y PROSPECTOS: en el lugar de exhibición, OF. de INFORMES, y T. E. 35-4684
RESULTADO SUJETO A LA APROBACION DE LA ENTIDAD VENDEDORA
REMATES SEMANALES: MARTES Y MIERCOLES v26

URRUELA y ZEREGA

MARTILLEROS PUBLICOS NACIONALES

Magníficos muebles y petits muebles. Cuadros. Alfombras. Cristalería. Marfiles y Objetos Varios, del Dr. A. P. - SIN BASE

3161 LAFINUR 3161

Altura Avda. del Libertador 3100 — Jardines de Palermo

HOY EXPOSICION HOY

MUEBLES Y PETITS MEUBLES de la más regia artesanía francesa, holandesa e inglesa, en diversos gustos y estilos.

CUADROS: Lorrain, Fader, V. Moya, Romero de Torres, Utrillo, Stika, Modigliani, Bianchi, Palizzi, Sorolla, Daubigni.

TAPICERIA: Sofá y cuatro sillones dorados franceses, otro ind. tres pzas. en marfil y nácar, sillas y sillones en gran estilo.

CRISTALERIA: Juego 74 pzas., jarras, floreros y varias arañas.

PORCELANAS: Lámparas y potiches en Sèvres, juegos de mesa, mantelería de hilo, alfombras y varios objetos de utilidad para el hogar.

EXPOSICION de 10 a 12.30 y de 16 a 21 horas

REMATE: LUNES 24 a las 21.30 hs., MARTES 25 a las 18 hs. y MIERCOLES 26 a las 21.30 hs.

URRUELA y ZEREGA v23

Banco Municipal de la Ciudad de Buenos Aires

REMATE OFICIAL CON BASE

p|o. Secretaría de Estado de Agricultura y Ganadería

MUEBLES DE OFICINA Y VARIOS

ESCRITORIOS - BIBLIOTECAS - ARMARIOS - VITRINAS - MOSTRADORES - SILLAS - SILLONES - FICHEROS - MAQS. REGISTRADORAS, IMPRESORAS, ESCRIBIR Y CALCULAR

Extracteres aire - Estufas - Básculas - cocina. Aparatos diversos tipos, etc.

EXHIBICION: Lazareto Cuarentenario - PUERTO NUEVO (prolongación calle Brasil y Florencio Sánchez), lunes a viernes, de 12 a 18 horas.

REMATE: el 2 de junio, a las 19 hs., en Esmeralda 660, Sala N° 2

Informes y prospectos: En el lugar de exhibición y en Esmeralda 660, pta. baja, Of. de Informes, y T. E. 35-4684. Resultado sujeto a la aprobación de la entidad vendedora v23

VICTOR A. MORANDO

POR EJEC. PRENDA — FACILIDADES 80 %

EN ROSARIO — JUEVES 27 MAYO, 15 hs.

En Rawson No. 502 (local cedido) Bienes Fábrica Aceites "NILDA" S.R.L.

1 EQUIPO EMBOTELLAR COMP. LLENADORA, TAPADORA CORONA Y ETIQUETADORA CHELLE N° 1200 para 1600 botellas por hora. MUY BUEN ESTADO. - SIN BASE. Seña 20 %. Comisión 10 %. — Revisar en horas hábiles INFORMES: Santa Fe 892 — T. E. 65875 — ROSARIO v24

Miscelánea mundial

Turismo a Israel

Ha experimentado un gran incremento el turismo en Israel, al punto que en 1964 ha recibido a unos 250.000 turistas. Por ello, las 8500 habitaciones que poseen sus hoteles se consideran insuficientes para un futuro próximo; se calcula que Israel necesitará pronto 14.000 habitaciones, por lo que el organismo gubernamental de turismo recomienda acelerar la construcción de hoteles para recibir la corriente turística, estimada en 600.000 personas para 1970.

Biblioteca para niños

En Francia se atiende con mucho interés el desarrollo intelectual de los niños y se cuidan las lecturas que se ponen a su alcance, por lo que existen muchas bibliotecas especiales para la infancia. Una de ellas, dedicada exclusivamente a los niños, se halla en construcción en Clamart, en la región sudoeste de París. El edificio está muy adelantado y se prevé su inauguración para el año próximo.

Reforma aduanera

En Francia se ha anunciado que el Gobierno se propone reformar el régimen aduanero con el propósito de simplificarlo y modernizarlo. A grandes rasgos, se trataría de modernizar el sistema de galpones adecuándolo a los en vigor en los países del MCE (Mercado Común Europeo); facilitar el tránsito de mercaderías con una reducción del tiempo de transporte y rebaja de los precios de almacenaje; organización de las áreas de almacenaje y adopción de medidas de prevención contra las prácticas discriminatorias de otros países.

En Vedia se hará una exposición de hacienda porcina

LA PLATA. — El 29 del actual será inaugurada en la localidad de Vedia, partido de Leandro N. Alem, la 152ª Exposición Regional de Reproductores Porcinos, organizada por la Dirección de Ganadería bonaerense, con la colaboración de la Asociación Argentina de Criadores de Cerdos.

Serán exhibidos 155 reproductores de pedigree de las razas Duroc Jersey, Polland China, Landrace, Montana y Piétrain, consignados por 32 cabañas.

Los animales se encontrarán en exhibición en el local instalado en el terreno de la estación Vedia del Ferrocarril General San Martín a partir del 28. El jurado de admisión actuará el 27, mientras que el de clasificación iniciará su labor el 28 a las 9.

Finalmente, se anunció que el remate al público de los reproductores porcinos expuestos tendrá lugar el mismo sábado 29 a las 9.

SUBASTA

120 obras seleccionadas de colección

REMATARA:

JORGE FEINSILBER

26 y 27

HOY Y MAÑANA EXPOSICION DE 10.30 A 20.30

TORRES GARCIA
VICTORICA
MALHARRO
GAMBARTES
FIGARI
SPILIMBERGO
LACAMERA
T. de LIBIAN
DANERI
GOMEZ CORNET
LAZZARI
G. CHALE
FORNER
DIOMEDE
BUTLER
BATLLE PLANAS
SOLDI
CASTAGNINO
BERNI
TIGLIO
L. FONTANA
BASALDUA

Transmisión en circuito cerrado de TV

RIOBOO

FLORIDA 948
32-2544

NUEVA

ANTONIO LAROCCA

Judicial. Juzgado en lo Comercial N° 15, Scria. N° 29, comunica por 3 días, en los autos "FERNANDEZ, JOSE A. c|MARIC, LAZARO A. y otro s|prenda", que el martillero A. Larocca rematará el **día 5 de junio**, a las 11 hs., en la calle José María Moreno N° 1487, Lanús Oeste, P. de Bs. Aires, donde se exhibe, un automotor marca I.K.A. Pick Jeep modelo 1957 m. d. i. o. J. A. Serie N° 02221-2010251, motor N° 4005644. Patente número 553-727 Pcia. Bs. Aires. Base pesos 61.200 m|n. Seña 30 %. Comisión 10 % en efectivo. El bien se entregará una vez aprobado el remate. Art. 520 del Cód. de Pros. — Buenos Aires, 18 de mayo de 1965. v23

Juzgado en lo Comercial No. 10, Secretaría No. 19, comunica por tres días en los autos: ATLANTAR S.R.L. c|SALVADOR ASMAR s|ejecución prendaria, que el martillero José Singereisky rematará en la calle Famatina No. 3235, Capital, donde se exhibe el bien prendado y secuestrado el día del remate, que se realizará el 31 de mayo de 1965, a las 10 horas, el siguiente bien: una camioneta marca Studebaker tipo doble cabina, modelo 1962, motor No. V-530-409, chasis No. 2501, de 172 C.V., carrocería Pick-up, con la base de 280.560 pesos, al contado. Seña 30 o|o. Comisión 10 o|o. El bien se entregará en el estado en que se encuentra una vez aprobado el remate judicialmente. — Buenos Aires, 19 de mayo de 1965. Carlos Alberto Cornejo, secretario. v23

GALERIA LIBERTADOR

Moblaje importado - Colecciones de arte - Armas - Cobres - Platería colonial

HOY EXPOSICION HOY

DE 10 A 13 HORAS Y DE 15 A LA HORA DE REMATE

Av. Libertador Gral. San Martín 14302 (Martínez)

Comprenden dicha subasta un extraordinario conjunto de muebles y petits meubles ingleses, franceses y holandeses de las más afamadas casas europeas: excepcional pinacoteca de famosos artistas mundiales; magníficas arañas de cristal Baccarat; colección de alfombras persas; porcelanas, cristalería, platería de ley, ánforas, potiches, floreros, lámparas, extraordinaria colección de marfiles de época; piedras duras en jade, amatista; sillería en pana y terciopelo, labrada; armas, cobres, etc.

HOY REMATE HOY, a las 17 y 21 horas

MARTINEZ LLAMBIAS y Cía. v24

CARLOS YEREGUI

Uruguay 328 - 2do. piso, Depto. 4
T. E. 40-9790

Judicial.—

El Juzgado Nacional en lo Comercial No. 15, Secretaría No. 29, comunica por cinco días, en el juicio: "FREIDINI, SAMUEL c|ALVAREZ Y BLANCO S. A., EJECUCION DE HIPOTECA SOBRE NAVAL $ 334.969", que el martillero don Carlos Yeregui, rematará el **sábado 29 de mayo**, a las 11 horas, en la margen Oeste del Río Luján y Colón, la chata "PENSATIVO", sita en el varadero y astillero San Fernando, frente a la Prefectura Nacional Marítima del mismo nombre, sobre la margen Este del Río Luján. Chata a motor construida de chapa de hierro de 30,50 m. de eslora; 7,35 m. de manga y 2,05 m. de puntal, con un tonelaje de arqueo neto de 61 toneladas y arqueo bruto de 92 toneladas, propulsada por un motor "Bolinder's" semi diesel de 2 cilindros de 2 tiempos, cilindros de 350 mm. de diámetro, carrera de 340 mm. y que a 375 revoluciones por minuto desarrolla 80 caballos. Velocidad de la embarcación 7|12 nudos. Demás detalles se especifican en volantes. Base: pesos 293.339,32 m|n. 8% seña, 3% comisión. Puede visitarse. Buenos Aires, 13 de mayo de 1965. — Juan Rodolfo Finocchio secretario. v27

JUZGADO NACIONAL DE Comercio No. 10, Secretaría No. 19, comunica por tres días en el juicio "Llatieza José Ramón c|Miconi Hugo y otro s|ejec. prend.", que el martillero Hugo J. Ambrosioni, rematará el día **11 de junio de 1965**, a las 11 horas, en el lugar donde se exhibe, sito en Beauchef 634, Capital Federal, el siguiente bien: un chasis para camión, marca "Skoda", modelo año 1956, con motor N° 112.275-07, sin patente, para uso de transportes. Base: m|n. 484.302 al contado. Seña: 30 o|o. Comisión: 10 o|o. Buenos Aires, 19 de mayo de 1965. v24

La propaganda es el heraldo de la fama, pruebe en los Avisos Clasificados de LA NACION y compruebe su eficacia

GUERRICO & WILLIAMS

LUNES A LAS 9, 14 y 21 HORAS:

Importante comedor Renacimiento Español, en nogal. Extraordinario frente de chimenea de Carrara. Tres piezas de cuero verde Chesterfield y sillones ingleses. Dormitorio colonial de época, en caoba. Bargueño Renacimiento, en nogal, con figuras. Juego p|jardín en mimbre verde y dos bancos de plaza de hierro y madera. Petits meubles y buena sillería francesa, una sala Luis XV en nogal. Conjunto de alfombras de lana, moquette, persas y Wilton. Dos viejas tapicerías a máquina de gran tamaño. Variedad de arañas de bronce y de cristal. Antiguo reloj de pie func. Radio-televisor portátil "Emerson", func. Furgoncito "Bedford" 1934, buen estado. Dos hornos de hierro p|pas. Conmutador telefónico 6 líneas. Dos pianos, uno vertical U.S.A. Heladera familiares y lavarropas, func. Divanes camas y cunas completas. Espejos y lotes de demolición. Colchonería Pullman, sin uso. Y como siempre, infinita clases de objetos para el confort hogareño.

MARTES A LAS 10 HORAS:

Muy buena selección de cuadros firmados. Dos pasteles fdos. Fides. Aguadas de A. Lasard y de García Paladini. Grabados, láminas y marcos. Relojes de pared antiguos. Apliques de cristal y bronce. Estufas a gas c|garrafa. Guitarra. Radios y discos 33 y 78 r.p.m. Viejo teléfono y accesorios eléctricos

MARTES A LAS 14 HORAS:

Perfumeros de cristal. Licoreras opalinadas. Comodita oriental en laca. Variedad en fuentes y bandejas de metal. Gran partida de libros de medicina. Molinillo p|café y mortero de mármol. Variedad de herramientas y batería de cocina

Y además compra-venta y alquiler de propiedades

T. E. 42-6888

C. PELLEGRINI 1042 T. E. 41-0551 v.23

CARLOS A. MARTINEZ DE HOZ

Martillero Público Nacional y Provincial
Del Colegio de Martilleros del Departamento Judicial - Matr. 520

PINACOTECA, MOBILIARIO y OBRAS DE ARTE

Por sucesión, en la Residencia

AVENIDA MONTES DE OCA 1437

HOY — EXPOSICION — HOY

DE 10 A 13 Y DE 16 A 22 HORAS

Extraordinaria Pinacoteca: Autores extranjeros y nacionales: Bonnard, García y Rodríguez Monet, García Lara, Bouden, Villegas, P. Figari, Doumier, Koek Koek, Degas, etc., etc. Acuarelas, grabados, miniaturas, etc. **Muebles y Petits Muebles:** Franceses, chinos e ingleses; vitrinas, escritorios, bahut, cómodas, biombo, mesa libro y de juego, bibliotequitas, dressoir, mesitas varias, etc. **Sillería:** Juegos de living, hall, sillones, sillas, hamacas, butacones, banqueta, en pana importada y rasos de seda natural. **Porcelanas:** Sèvres, Capodimonte, Saxe, Meissen, orientales, etc. Jgo. mesa Limoges 110 pzas., otro 58 piezas. Juegos de pescado, frutas, lunch, té, café, etc. **Fuentes y platos de adorno:** Excepcional colección de fuentes decoradas y platos de colgar para adornos. **Colección de marfiles antiguos y piedras duras:** Dos excepcionales tallas de marfil oriental de varios personajes, grupos de marfil de categoría e individuales. Piedras en cuarzo de malaquita, etc. **Cristalería y cuchillería:** Jgos. de copas cristal alemán 74 pzas., otro de 6 comensales, botellones, garrafas, centros, floreros, vasos whisky, coñac. Jgo. cubiertos de plata francesa de 138 pzas. Bandeja inglesa, etc. **Arañas y apliques:** de Baccarat, colgantes, plafones, de salas, hall, comedor, pasillos, etc. **Alfombras persas e inglesas:** Boukara Real, Keschaan, Erdelbil, Tebriz, Ispahan, Kirman, Wilton, etc. — Mantelería de hilo y encaje, espejos, opalinas e infinidad de antigüedades y obras de arte de categoría imposible detallar.

EXPOSICION: HOY, Domingo 23, de 10 a 13 y de 16 a 22 horas.
REMATE: Lunes 24, a las 21 horas. **Continuando el martes 25,** a las 17 horas, **y miércoles 26 y jueves 27,** a las 21 horas.
INFORMES: 28 - 2155
LA RESIDENCIA EN VENTA DESOCUPADA. v23

EN PALERMO CHICO

HOY REMATE HOY

ULTIMO DIA — 17 horas

EXPOSICION: de 10 a 13 y de 15 hasta la hora de la subasta

Importante subasta de Cuadros, Muebles y Objetos de Arte pertenecientes al señor GUIDO BENZI, en su lujoso 3er. piso, Dto. "A", ubicado en la calle **TAGLE Nº 2860, Capital**

Petits meubles. Adornos. Alfombras. Cristalería. Arañas. Marfiles. Porcelanas. Mantelería. Juegos de cubiertos. Reloj Grand Fadher. Tapiz de Aubusson, etc.

Informes: 83-8746 - Martillero: JUAN B. RAINERI v23

CALVET Y WAGNER

Martilleros del Departamento Judicial

EN OLIVOS: Valioso moblaje y objetos de arte

Rematarán en la residencia por la calle Carlos Villate 449, Olivos, frente Residencia Presidencial, a 30 metros de Libertador al 2200, - Suces. Ord. famil. Ing. Jorge Negret y otros.

HOY REMATE: DE 16 A 21 HORAS

Minipiano inglés; alfombras finas; valiosos muebles importados: inglés, holandés, francés; cómodas, Boul y marineras; vitrinas, secretaires, chiffonniers, biblioteca; gran copero, mesas refractorias, juego libro; gran comedor inglés Tudor y otro francés; bauí y mesa decorado Boul; sillería tapizada pana genovesa; dormitorio de dos y una plaza estrellado; valiosos sillones en Aubusson y pana; siloncitos-hamacas; arañas, apliques cristal Baccarat; gran colección de marfiles chinos, piedras duras, valioso biombo chino; galería cuadros grandes maestros; valiosa vajilla completa para 12 personas; juegos de copas cristal Baccarat 86 piezas y otro San Luis 74 piezas; juego cubiertos plata 925, 140 piezas; cubiertos ingleses Heiquinton, Silver Plev, de 130 piezas, para 12 pers., y otro framés 154 piezas; 3 juegos porcelanas de mesa Ginore y Rosenthal, Limoges; fina mantelería; ropa de cama camera puro hilo, bordada a mano; máquina de escribir Olivetti; heladera y máquina de lavar Siam; espejos, TV, relojes e infinidad de objetos más de gran valor

Exposición: Desde hoy, de 10 hasta la hora del remate. La propiedad se alquila o se vende. Entrega inmed. Inf. 791-6016 v.23

CAF — CARLOS A. FOSSATTI Y CIA. S.A.

Diagonal Norte 710 - Bs. As. - T.E. 33-2531

ABERDEEN ANGUS de CABAÑA "LA PAZ"

1er. Remate año 1965

de Gregorio, Numo y Noel Werthein S.A.

En SANTA EUFEMIA — 10 DE JULIO 1965 - 13 horas

3	TOROS	P. Pedigree a galpón.
33	TOROS	P. Pedigree a corral y a campo.
134	TOROS	P. P. Cruza a campo controlados C.A.A.A., incluso 19 A.A. colorados.
15	VAQ.	P. Pedigree c|servicio y certif. de preñez.
40	VAC.	P. Pedigree c|servicio y certif. de preñez.
300	VAQ.	P. P. C. controladas C.A.A.A. con servicio.
200	VAQ.	Seleccionadas c|servicio

En las hembras se incluyen vac. y vaq. con servicio por inseminación de los toros padres, incluso de **Kular Eulizon de "Los Montes" 2908, precio máximo de Paler mo 1964,** adquirido en $ 9.000.000.

Dimo Dimo & Cía. S. R. L.

H. YRIGOYEN 262 - T. E. 682, 8177 - 522 RUFINO (Santa Fe)

MARTILLERO: HELIO BOCCO

JUEVES 27 DE MAYO

EN LAS INSTALACIONES DE LA SOCIEDAD RURAL

1.500 VACUNOS

Entrando: 800 gordos, incluso 450 novillos de 380 a 480 kg.; 150 vaquillonas de gran consumo, 80 vacas, 50 terneros, 70 vacunos de conserva y 700 de invernada y cría, destacándose 150 novillos A. A. de 10 a 18 meses; 50 novillos Holando Arg.; 100 novillos Shorthorn de 10 a 18 meses; 20 vaquillonas Holando Arg. al parir, con 90 días de plazo, previa consulta, propiedad del señor Enzo Viassolo; resto vaquillonas y vacas de diversas consignaciones de la zona. **Gordo: 10.30 horas. Invernada y cría: 14.30 horas.**

DEL 6 AL 13 DE JUNIO SE REALIZARA LA

2a. EXPOSIC. NACIONAL DE GANADERIA, INDUSTRIA Y COMERCIO

ORGANIZADA POR LA SOCIEDAD RURAL DE RUFINO

Nos ponemos desde ya a disposición de los señores expositores así como también de los señores compradores para todo lo que pudiere resultarles de interés en dicha oportunidad.

JUEVES 10 DE JUNIO EN RUFINO

COMUNICAMOS A NUESTROS CLIENTES QUE DEBIDO A LA EXPOSICION NACIONAL ORGANIZADA POR LA SOCIEDAD RURAL DE RUFINO, HEMOS SUSPENDIDO NUESTRO REMATE QUINCENAL DE ESTA FECHA. v26

S. M. C. RAMON N. PORATTI y Cía.

REMATE ESPECIAL EN NUEVE DE JULIO, FDFS.

EL SABADO 29 DEL CORRIENTE — 14 horas

2.500 Vacunos

INVERNADA Y CRIA — ENTRANDO:

1.500 NOVILLOS, Shorth., A. A. y Heref., de los sig. establecimientos: SAN CRISTOBAL S.C., Antonio J. Garabano, Spinacci Hnos., Izak Crelbón; SAN EDUARDO, de Encabo; LONCAGUA, de G. Robin, Leopoldo Sarnicola; SAN LUIS S.C.A., R. y A. Pelatti y otros.

500 VAQUILLONAS, Shorth. y A. A., de los siguientes establecimientos: LOS ANDES, de Bedatou y Artola; SAN EDUARDO, de Encabo; SANTA CATALINA S.C., Leopoldo Sarnicola y otros. DESTACAMOS ESPECIALMENTE, 54 vaq. de LOS ANDES, de Bedatou y Artola, con preñez garantida por tacto rectal, excepcionales en clase.

250 VACAS secas A. A. y Heref., nuevas de gran calidad, consignadas por LOS ANDES, de Bedatou y Artola; SANTOS VEGA, de Obligado y otros. DESTACAMOS 80 vacas A. A. consignación de LOS ANDES, de Bedatou y Artola, garantida de preñez por tacto rectal.

250 VACAS y terneros al pie, nuevas y buen estado.

Con garantías a satisfacción, se otorgarán facilidades para el pago, en la mayoría de los lotes.

NO SE SUSPENDE POR LLUVIA

Informes: NUEVE DE JULIO, Tel. 41 y 762 CARLOS CASARES, Tel. 160. v24

ILDARRAZ S.A.

De la Asociación Rematadores de Hacienda de la Argentina

IMPORTANTE REMATE GANADERO

EN "LA VIRGEN" — FEDERAL (E.R.)

EL VIERNES 28 DE MAYO - 12 horas

1.500 VACUNOS

Destacamos 640 cabezas Hereford marca líquida de "LA INVERNADA", del Dr. Carlos A. Romero (entrando 300 novillos, 218 vaquillonas, 50 vacas con 42 crías y 30 torunos). **Que venderemos debidamente clasificados, de acuerdo con el siguiente**

— DETALLE —

650 Novillos 1½ y 2½ años (incluso 150 A. Angus mil. de Alberto Gramont e Hijos).
300 Vaquillonas 1½ y 2½ años en lotes marcas líquidas.
200 Vacas secas
125 Vacas con
125 Crías, en lotes marcas líquidas.
100 Vacas, vaquillonas y torunos gordos

ADEMAS, VENDEREMOS:

400 LANARES: Sola señal de Elena L. de Azcué

HAY PISTA DE ATERRIZAJE

INFORMES: En nuestras oficinas - 1o. DE MAYO 211 — TELEFONOS 3256 y 2040 - CONCORDIA (Entre Ríos).

ILDARRAZ S.A.

LA GANADERA DE SALTO S. A.

En SALTO, F.G.U. y G.B. El Miércoles 26 de Mayo - 13.30 horas

1.500 VACUNOS - 300 GORDOS

Entrando:

500 NOV. A. Angus, Heref. y Shorth., 2-3 años, muy buen cuart., muy encarnados.
200 VAQ. y NOVTOS. Shorth y A. Angus, 10-15 meses.
400 VACAS Shorth. y Heref., nuevas, buena clase, con
100 TERNEROS de 4-6 meses.
300 VACUNOS gordos todo tipo y peso.

Inf. en SALTO, T. E. 281 v.25

1867 ADOLFO BULLRICH Y CIA. LTDA. S. A. 1965

De la Asociación Rematadores de Hacienda de la Argentina

Hereford de SANTAMARINA

"LAS HERAS" Y "COLINA"
PEDIGREE Y PURO POR CRUZA
(Galpón, Corral y Campo)

100 Toros
20 Vaq. c/servicio

EL JUEVES 27 DE MAYO
a las 12.30 horas

EN LAS HERAS, F.D.F.S. — RUTA Nº 200 - Km. 66

FACILIDADES DE PAGO: Mediante planes de "BULLRICH AHORRO Y PRESTAMO RURAL S. A.: 30 % al contado, saldo en 5 trimestres vencidos. FLETE FERROVIARIO: A nuestro cargo hasta 600 kilómetros para los compradores de no menos de 6 toros o 10 vaquillonas de pedigree o 10 toros puros por cruza. **PULLMAN:** El día del remate a las 8.30 horas, regresando terminado el mismo. Reservar asiento en nuestras oficinas, Avenida del Libertador 750.

Informes y Catálogos en nuestra casa o **ENRIQUE SANTAMARINA E HIJOS S.R.L.**, Rivadavia 789, piso 7o. — T. E. 34-1664 6 2707.

v.23

2.500 VACUNOS

Entrando: 2.200 de INVERNADA y CRIA, incluso: 1.600 VAQUILLONAS A.A., Sh. y Hol. Arg.; 100 VACAS con 100 CRIAS y 400 NOVILLOS y 300 VACUNOS GORDOS.

En VILLEGAS, F.D.F.S. — A las 11 hs.: Vacunos Gordos
EL MIERCOLES 26 DE MAYO — A las 13.30 hs.: Invernada y Cría

v24

La Danesa

ABERDEEN ANGUS DE FIRPO

1er. GRAN REMATE ANUAL DE LA PRODUCCION

180 TOROS DE PEDIGREE — 100 VAQ. PEDIGREE c|y|s|SERVICIO
90 TOROS PUROS POR CRUZA — 35 VAQ. P.P. CRUZA, c|y|s|SERVICIO
550 VAQS. GENERALES, EXCEPCIONAL CALIDAD, c|SERVICIO

El VIERNES 4 de JUNIO, 12 Hs.
En LA DANESA, CANALS

Facilidades: consultar Casa Bullrich antes del miércoles 2 de Junio. **Transporte gratis hasta 500** kilómetros comprando 6 o más toros o vaquillonas de pedigree o p.p. cruza. Toda la hacienda pura por cruza controlada por la Corporación Argentina de Aberdeen Angus.

v24

LA LEGUA

FITTE y CADEROSSO

- **10 TOROS** pedigree, a galpón;
- **28 TOROS** pedigree, a corral;
- **10 VAQUILLONAS** pedigree, a galpón, servidas;
- **30 VAQUILLONAS** pedigree, a corral, servidas;
- **100 TOROS** p.p.c., controlados por la C. A. A. Angus y
- **100 VAQUILLONAS** p.p.c., servidas, controladas por la C. A. A. Angus.

En TABLADA — **El Martes 22 de Junio**

En la XIII Exposición del Oeste en Funes esta cabaña obtuvo Gran Campeón Hembra y Reserva Campeón Senior

v.23

EN MAIPU

EL SABADO 5 DE JUNIO
2.000 TERNEROS DE DESTETE

v.23

HACIENDAS GENERALES

En V. MACKENNA, F. G. S. M. — EL MIERCOLES 26 - 10 horas
En PILA — EL VIERNES 28 - 12.30 horas

v24

XXIX EXPOSICION Y VENTAS DE OTOÑO

CON EL AUSPICIO DE LA SOCIEDAD RURAL ARGENTINA
en su local de PALERMO - (Entrada Libre) por Cerviño y Sarmiento

136 MACHOS (67 de pedigree y 69 p.p.c. controlado)
58 HEMBRAS (18 de pedigree y 40 p.p.c. controlado)

JURADO: JUEVES 27 DE MAYO (13 hs.)
INAUGURACION Y VENTAS: VIERNES 28 DE MAYO

A las 12 horas será servido el almuerzo y a las 13 horas en punto comenzará el remate con los lotes Campeones, machos y hembras.

CABAÑAS CONCURRENTES: ALIANZA CHICA, de la Suc. Mario E. Rueda; ALSTON, de la Suc. Guillermo Alston; ANDREA, de Andrea S. A.; BEI BELTZAK, de la Suc. Pedro Uthurralt; DON ALFREDO, de Estancias y Cabaña "Don Alfredo" S. A.; DON TUCO, de Rodolfo Moltedo; EL CAMPAMENTO, de Genesio Perazzo e Hijos; EL EDEN, de Vismara Hnos.; EL MIRADOR, de la Suc. Antonio M. Andreasen; FLORES CHICAS, de la Suc. Alberto S. Areco S.C.A.; LA ABITA, de Juan Martín Allende; LA DANESA, de Hijos de José Firpo S. R. L.; LA FANTASIA, de Enrique L. Romero; LA LEGUA, de Fitte y Caderosso; LA SARA, de Severiano Pampillo; LA SORPRESA, de Hilding Ohlsson S. C. A.; LA RINCONADA, de Tafi S. A.; LA VERBENA, de Bertel Skou S. A.; LAS PRIMITAS, de Néstor y Julio Alciardi; LOS MONTES, de Los Montes S. A.; MARY LAND, de Luis y José A. Fiore Expl. Rural; MOROMAR, de Safico S.A. Fin. y Com.; PEÑIMEL, de José Lafuente e Hijos; RANQUEL, de la Suc. Gustavo Jolly; SAN JUAN, de Juan L. Cinque; SANTA MARIA, de Carlos A. Casado Sastre; SANTA ROSA, de María Rosa Murature; TIERRA GAUCHA, de César C. Carman (h.) y TRES MARIAS, de Gutiérrez Hnos.

CORPORACION
ARGENTINA DE **ABERDEEN-ANGUS**

v.23

La Danesa

EN SU REMATE DEL 4 DE JUNIO EN CANALS

PRESENTARA A VENTA

100 VAQUILLONAS DE PEDIGREE

HIJAS DE:

BELTZA 1065 OF EQUITY OF CANDACRAIG — ERWHIN OF NEW CRAIG
BALGOUR JENIC ERIC — SHOWY 801 DE LA PALOMA
EDWIN ELEVATE OF EASTFIELD — ANKONIAN 5202

CON PREÑEZ GARANTIDA EN SU MAYORIA POR:

BELTZA 1065 OF EQUITY OF CANDACRAIG (Gran Campeón Palermo)
MOON 4960 BANDOLIERPINI (Primer Premio Palermo 1963)
MOON 5825 TOPEQUITY (Primer Premio Palermo 1964)
KEYSTONE OF GAIDREW (Reservado Gran Campeón Perth)
PURITAN OF BARNOLDBY (Segundo Mejor Precio Perth 1964)
EDWIN ELEVATE OF EASTFIEL (Primer Premio Perth)
BALGOUR JENIC ERIC (Primer Premio Perth)

ABERDEEN ANGUS DE FIRPO

v.23

SHORTHORN DE SAN JUAN DE PEREYRA — **LA CABAÑA MAS ANTIGUA DEL PAIS 1858 - 1965**

PRODUCTORA DE CAMPEONES y de PADRES — **LIQUIDACION TOTAL TABLADA - 11 de JUNIO**

v.23

RAFAEL HERRERA VEGAS e HIJOS

HEREFORD — 150 TOROS
POLLED HEREFORD — 50 TOROS

EL JUEVES 24 DE JUNIO EN TABLADA

v.23

SHORTHORN

70 40 TOROS VAQUILLONAS LA MEJOR SELECCION DE PEDIGREE

9º EXPOSICION CLASICA EN TABLADA
MARTES 1º DE JUNIO
VENTAS: 14 HORAS

Concurren: Aizpurúa, V.; Acevedo, Suc. I.A. de; Andreasen, Suc. A. M.; Dagna, Suc. R.; Delfino, A. M. y J. M.; Duggan S. A., B. L.; Estancias Mathet S.R.L.; Elordy S. C. A.; Fimbro S. A.; Goicoechea, I.; Hughes, E.; Lafuente e Hijos, J.; La Marianita S.C.A.; Legarreta, L.; Loidi, Suc. J. I.; Malaccorto, E. y A.; Otero, C. y M.; Próspero Pángaro S. C. A.; Santamarina e Hijos S. R. L., E.; Vila e Hijos S. R. L., Francisco. Piñero, A.E. Polledo S.A.C.

ASOCIACION ARGENTINA CRIADORES DE SHORTHORN
ADOLFO BULLRICH Y CIA. LTDA. S.A.

HOLANDO ARGENTINO

de "SAN JACINTO"
Inscripto en A.C.H.A.

100 VAQUILLONAS preñadas y adelantadas y 20 VACAS 6|8 años, muy buenas productoras, preñadas y adelantadas.

Origen y Servicios de Toros de: "Santa Catalina", de Genoud, "Santa Brígida"; "Santa Elena", de Mosoteguy; "San Miguel", de Ghiso; "La Suiza", etc.
Se rematarán en el mismo Establecimiento

En SAN JACINTO, F.G.S.M. — **EL MARTES 1º DE JUNIO, a las 15 horas**
BAJO TECHO

CON LA COLABORACION DE A. SPINETTA y Cía.

v.23

ABERDEEN ANGUS
DE
"LA PRIMAVERA" DE BUSTILLO

PRIMER REMATE DE SU PRODUCCION ANUAL

- **6 TOROS** PEDIGREE A GALPON para padres de plantel (Incluso: 1 TORO PADRE Importado del Reino Unido);
- **30 TOROS** PEDIGREE A CORRAL;
- **114 TOROS** P. P. CRUZA excepcionales, controlados por la Corp. Arg. de A. Angus;
- **36 VAQUILLONAS** P. P. C. servidas y preñadas, controladas por la Corp. Arg. de A. Angus.

TODO LIBRE DE BANG Y TUBERCULOSIS

EL MARTES 8 de JUNIO - En TABLADA F. D. F. S.

v28

"CHARLES DE GUERRERO"

1er. REMATE ANUAL DE SU PRODUCCION 1965

20 TOROS pedigree, a corral y campo;
10 VAQUILLONAS pedigree servidas;

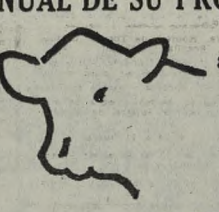

80 VAQUILLONAS puras por cruza, servidas y controladas por la C. A. A. Angus.
120 TOROS puros por cruza, controlados por la C.A.A. Angus.

En VILLEGAS, F. D. F. S. — EL JUEVES 10 DE JUNIO, 13 Hs.
EN LAS INSTALACIONES DE LA SOCIEDAD RURAL

v.23

HEREFORD y POLLED HEREFORD

de la Cabaña "LA MAROMA"
del Sr. EDUARDO LARY STORCH

15 TOROS HEREFORD de Pedigree;
65 TOROS HEREFORD puros por cruza, controlados, y
15 TOROS POLLED HEREFORD puros por cruza, controlados.

GARANTIDOS LIBRES DE BANG Y TUBERCULOSIS

En TABLADA, F.D.F.S. — EL JUEVES 8 DE JULIO, a las 13 horas

v.23

1.000 VACUNOS GORDOS y de INVERNADA
En BUENA ESPERANZA, F.G.S.M. — EL VIERNES 28 - 13 Hs.

v.24

INFORMES Y CATALOGOS SOLICITARLOS EN NUESTRA CASA, AVDA. DEL LIBERTADOR 750, T. E. 41-1041. — ADOLFO BULLRICH y Cía. Ltda. S. A.

CORPORACION ARGENTINA DE ABERDEEN-ANGUS

CRIE ABERDEEN-ANGUS · CRUCE CON ABERDEEN-ANGUS · CRIE ABERDEEN-ANGUS

En la XIII Exposición y ventas realizada en FUNES el 14 del actual se registraron los siguientes promedios:

33 machos de pedigree $ 265.303
18 hembras de pedigree $ 89.166
63 machos p.p.c. contr. $ 90.126
42 hembras p.p.c. contr. $ 40.800

Un lote de 7 hembras p.p.c. controladas se vendió al precio "record" nacional de m$n. 75.000 c/u.

UTILICE REPRODUCTORES PUROS DE PEDIGREE Y PUROS POR CRUZA CONTROLADOS

La marca de la Corporación en el anca de un reproductor puro por cruza controlado garantiza su calidad y 5 generaciones previas de toros de pedigree en el plantel.

Hay más de 500 establecimientos en el país que producen toros puros por cruza controlados por la Corporación

NUESTRA PROXIMA EXPOSICION: OTOÑO EN PALERMO 26/27 de MAYO 1965

E. JORGE MUTTI Y CIA. S. A.

Martilleros Adscriptos: Ernesto E. Prat y Juan P. Saldías
CONESA - T. E. 43 y 49 — Remates-Ferias: Conesa - Ramallo - La Violeta — VILLA RAMALLO - T. E. 138

REMATE INAUGURACION FERIA LA VIOLETA

VIERNES 28 DE MAYO 1965 — COMIENZA A LAS 10 HORAS CON VENTA HACIENDA DE CRIA

Ubicación del nuevo local: Sobre la ruta pavimentada de Ramallo-Arrecifes, Ruta 51, Km. 41, a 60 kms. de San Nicolás, 32 de la Ruta Panamericana, 35 de Conesa, 34 de Arrecifes, 50 de Pergamino, 8 de La Violeta y 13 de Pérez Millán, en el paraje denominado **"Almacén Castro"**

ESPECIAL INVERNADA Y CRIA

3.000 VACUNOS

ENTRANDO:

1500 NOVILLOS:
1000 Aberdeen Angus, 2 años;
500 Hereford y Shorthorn, 2 y 3 años;

500 VAQUILLONAS:
300 Aberdeen Angus, 2 años;
200 Shorthorn y Hereford, 2 años:

500 VACAS con 500 CRIAS
300 Vacas Aberdeen Angus, con 300 crías;
200 Vacas Shorthorn y Hereford, con 200 crías.

FACILIDADES DE PAGO, previa consulta, 48 horas antes del remate. - Informes: Conesa - T. E. 43

FECHA DE REMATES EN ESTAS INSTALACIONES: LOS 2o. y 4o. MIERCOLES DE CADA MES.

v.24

Agrícola Ganadera del Oeste S.C.A.

Escritorios
MERCEDES, Bs. As., T. E. 5313 — SUIPACHA, FDFS., T. E. 88

En SUIPACHA, FDFS. - El Sábado 29 de Mayo, 14 hs.

337 PIEZAS HOLANDO ARGENTINO

de los señores Suc. ALBERTO y LEOPOLDO PETRONI

ENTRANDO: 97 VACAS c|97 CRIAS de días a 7 meses, en prod: 135 VAQUILLONAS con y sin servicio, de 1½ a 2 años; 3 TOROS o|"El Recuerdo", de Jaray; YEGUARIZOS y CARROS lecheros.
COMISION: 4 o|o en vacunos, 5 o|o en yeg. y útiles c|de los compradores. FACILIDADES DE PAGO: **90 días sin interés, previa** consulta en nuestros escritorios.

v24

GANADEROS DE AYACUCHO S.A.

De la Asociación Rematadores de Hacienda de la Argentina

EN MAIPU — **EL SABADO 29**

1.000 Vacunos

DETALLE: 200 vacas y novillos gordos; 100 terns. gordos, mllq., mlb. clase y estado; 250 novs. A. A., 18-20 m., bicl. y est.; 50 vaqs. Hereford, 2 a. mll., muy bicl., c|servicio; 60 vacas secas Hereford, preñez adel.; 300 vacas secas A. A. y Sh., preñez adel.; 40 vacas y toros de conserva.

Inf.: en Casa Central, Ayacucho, T. E. 317; en Maipú, T. E. 273, y Bs. Aires: T. E. 34-9658, y demás Sucursales.

v28

PEDRO D. DUHALDE y Cía. S. A.

(DE LA ASOCIACION REMATADORES DE HACIENDA DE LA ARGENTINA)

VENTA DE TOROS

CABAÑA

Los Montes

Venderá en la misma, a 20 Kms. de SALLIQUELO

MAÑANA

ABERDEEN - ANGUS

15 TOROS de pedigree, a galpón
25 TOROS de pedigree, a corral
125 TOROS puros por cruza
30 VAQUILLONAS de pedigree, preñadas
100 VAQUILLONAS puras por cruza, controladas y preñadas

500 VAQUILLONAS generales seleccionadas y servidas
500 NOVILLOS de 1 1|2 a 2 1|2 años, muy buen estado

40 VAQUILLONAS Holando Argentino controladas, preñadas
150 CARNEROS Corriedale puros por cruza

LA VENTA INCLUYE HERMANOS DEL PRECIO MAXIMO PALERMO 1964 $ 9.000.000

Recomendamos las haciendas que LOS MONTES presentarán a venta en sus distintas categorías por su gran origen y calidad

HORARIO DEL REMATE

10.30 hs.: haciendas generales — 11.30 hs.: almuerzo — 12.30 hs.: pedigree y puros por cruza

MEDIOS DE LOCOMOCION

TREN: de Once la víspera del remate a las 21.15 hs. y llega a estación Pellegrini a las 6, donde habrá automóviles. Hay tren de regreso el mismo día, por la noche. **AUTOMOVILES:** de Buenos Aires por Ruta Nº 5 hasta De Bary. **AVIONES:** buena pista en la Cabaña.

TOROS DE LOS MONTES... GENEROSA GARANTIA DEL FUTURO!

ABERDEEN ANGUS

CABAÑA

LAS LILAS

DE COMEGA S. A.

PASTEUR (FNDFS) TEL 18

En Bs. As. 25 de Mayo 565 4º p.

Tel. 32-5421

1ª VENTA ANUAL DE SU PRODUCCION

a realizarse en la misma cabaña

9 TOROS PEDIGREE A GALPON
57 TOROS PEDIGREE A CORRAL Y CAMPO
150 TOROS P. P. C. Controlados C. A. A. A.
45 VAQUILLONAS PEDIGREE con servicio de los principales padres de la cabaña
150 VAQUILLONAS P. P. C. Controladas C. A. A. A. con servicio al 6% toros pedigree
1000 VAQUILLONAS GENERALES SELECCIONADAS con servicio al 6% desde Dic. 1964 hasta el 25/5/65
700 NOVILLOS MARCA LIQUIDA de 14/18 meses

LUNES 31 DE MAYO DE 1965

HORARIO:
10.00 hs.: VAQ. GENERALES, P.P.C. Y NOVILLOS
11.30 hs.: ALMUERZO
13.30 hs.: VAQ. PEDIGREE, TORQS PEDIGREE Y P.P.C.

EN CASO DE NO HABER RECIBIDO TODAVIA NUESTRO CATALOGO ROGAMOS ENCARECIDAMENTE SE NOS SOLICITE

MEDIOS DE TRASLADO

TREN ESPECIAL DORMITORIO: Saldrá de estación Once el domingo 30, a las 23.5 hs., llega a Mercedes 0.46, sale 0.52, llega a Chivilcoy 1.50, sale 1.52, llega a Bragado 2.39, sale 2.45, llega a Lincoln 4.36 sale 4.42 y llega a Pasteur a las 6.10 hs. De regreso sale de Pasteur a las 19.5 y llega el martes 1o. a estación Once a las 2.20 hs.
POR AUTOMOVIL: Hay muy buenos caminos desde Lincoln, Gral. Villegas, América, Pehuajó y Gral. Pinto.
POR AVION: El establecimiento cuenta con muy buena pista de 1800 mts., apta para cualquier tipo de máquina. (Disponibilidad de nafta y aceite). V.20

Indice

EN PEHUAJO, F. D. F. S. — JUEVES 27 (13 horas)

EXCEPCIONAL CONJUNTO

3.000 NOVILLOS, VACAS Y VAQUILLONAS

2000 NOVILLOS; incluso: del Est. "Timbo Ruca", 135 A. A., 22 m.; del Est. "La Micaela", 400 A. A. 16|18 m.; del Est. "San Ignacio", 450 A.A., 16|18 m.; del Est. "San Jorge, 500 A.A., 16|18 m.; del Est. "La Morocha", 150 A.A., 16|18 m.; de Emilio Monasterio, 100 Short, y A.A., 16|18 m.; de Soler Hnos., 60 A.A., 24 m.; del Est. "La Delia", 200 A.A., 12 m. 600 VAQUILLONAS; incluso: de "La Justa" SRL., 50 A.A., 20 m., de Ricardo A. Bin, 50 A.A., 20 m.; de Umberto P. Nocelli, 50 A.A., 18|20 m.; del Est. "San Jorge", 100 A.A., 16|18 m.; del Est. "La Morocha", 100 A.A., 14|16 m.; del Est. "La Delia", 200 A.A., 12 m. 400 VACAS CON Y SIN CRIA, incluso: del Est. "La Delia", 50 A.A., 7 a., c|50 crías al pie, de 2 m., y del Sr. Anselmo Pérez, 15 A.A., 6 a., c|15 crías al pie, de 6|8 m.

EN VALENTIN GOMEZ, F.D.F.S. — VIERNES 28 (13 horas)

2.500 NOVILLOS EXCEPCIONALES

EN PEHUAJO, FDFS. — MARTES 1o. DE JUNIO (13 hs.)

2.000 VACUNOS

EN AMERICA, FDFS. — MIERCOLES 2 DE JUNIO (13 hs.)

1.200 VACUNOS

EN MONTE, F.G.R. — MIERCOLES 26 (13 hs.)

400 Gordos y conserva

Entrando muy buenos lotes de novillos, novillitos, terneros, vaquillonas y vacas.

EN LAPRIDA, F.G.R. — VIERNES 4 DE JUNIO

3.000 VACUNOS

GORDO: 10.30 Hs. — INVERNADA: 13 Hs.

EN CASTELLI, F.G.R. — JUEVES 10 DE JUNIO (12.30 hs.)

4.000 NOVILLOS, VACAS Y VAQUILLONAS

MARCAS LIQUIDAS

INFORMES: EN BUENOS AIRES, SARMIENTO 329 - T. E. 31-6038; EN PEHUAJO, F.D.F.S., T. E. 220, y SUCURSALES

PEDRO D. DUHALDE y Cía. S. A.

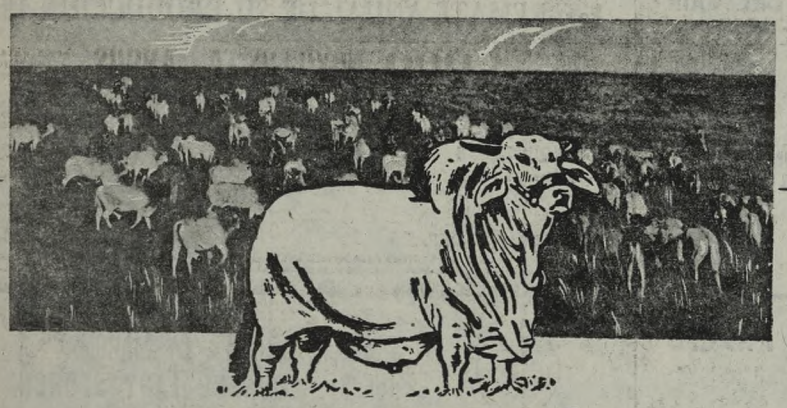

CEBÚ

y DERIVADOS

el ganado ideal para el NORTE ARGENTINO

21ª EXPOSICIÓN Gob. VIRASORO (Corrientes)

INAUGURACIÓN Y VENTAS JUEVES 3 de JUNIO

199 REPRODUCTORES

150 BRAHMAN (105 m. y 45 h.)
42 NELORE (32 m. y 10 h.)
7 Sta. GERTRUDIS Arg. (m.)

INVITAN

Cabaña "LA CALERA" CELEDONIO V. PEREDA Cabaña "LA DELIA" SANA S.A.	"GARRUCHOS" S. A. Ganadera Entrerriana	Cabaña "SAN JUAN" Bonpland (Ctes) CLEMENTE H. GIBSON San Martín 296 Buenos Aires
Cabaña "LA ROSA" Ramayón (Sta. Fe) EST. Y TIERRAS DEL PILAGÁ C. Pellegrini 1594 Buenos Aires	Cabaña "LA ESMERALDA" Ceres (Sta. Fe) ZEFEC S.A. Av. R. S. Peña 555 Bs. As.	Cabaña "SAN BORJITA" Ituzaingó (Ctes) ESTANCIAS LOS PRADOS S.R.L. Av. R. S. Peña 555 Bs. As.
CABAÑA "LA CONCEPCION" Nueva Vizcaya (E. Ríos) JOAQUÍN GOYTISOLO Urquiza 679 - Concordia E. Ríos	Cabaña "SANTA CECILIA" Candelaria (Misiones) ESTABL. SANTA CECILIA S.C.A.	Cabaña "IFRAN - CUÉ" Cnel. D. Sosa (Ctes.) ESTANCIAS BERTRÁN S.A. Callao 220 Bs. As.
Cabaña "YOHASÁ" Gob. VIRASORO Estancia YOHASÁ S.R.L.	Cabaña "SANTA MARIA" La Cruz (Ctes) ROBERTO COMAS S. A. Alberdi 95 Concordia E. R.	Cabaña "VIROCAY" Gob. VIRASORO VIROCAY S. en C.

Cabaña "VILLA CORINA" - Gob. VIRASORO
ESTANCIAS Y YERBALES "VILLA CORINA"

GANADERA COMERCIAL S. R. L.
Remates-Campos-Haciendas-San Martín 796-Mercedes (Ctes.)

ASOCIACIÓN ARGENTINA CRIADORES DE CEBÚ
ARENALES 2777 - Buenos Aires
T. E. 80-4055 y 83-3674

BOYLE Hnos. S.R.L.

EN VENADO TUERTO

MIERCOLES 26 DE MAYO — 13.30 HORAS

Haciendas gordas, entrando novillos, novillitos, vacas, vaquillonas y toros, todo tipo y peso, para abasto, plaza y conserva. v25

EN VENADO TUERTO

VIERNES 28 DE MAYO — A LAS 13.30 HORAS

Remate Especial de Invernada y Cría

2000 VACUNOS 2000

Entrando: 1300 novillos, distintas razas, de 10 a 20 meses; 500 vaquillonas A. A., Shorth. y H. A., de 12 a 24 meses, con y sin servicios, y 200 vacas A. A., de 4 a 6 años, con y sin cría. Destacamos de manera muy especial: 86 vaquillonas A. A., p.p.c., de 2 años arriba, m|liq., del establecimiento "La Hibernia", preñez garantida, servidas por toros p.p., de "La Danesa", de Firpo en lotes; las recomendamos.

Más informes en nuestro escritorio: Casey y Mitre, T. E. 1564, Venado Tuerto. v25

JULIO CESAR GUTIERREZ & Cía. S. R. Ltda.

IMPORTANTE LIQUIDACION TOTAL DE HACIENDA ABERDEEN ANGUS EN LA ESTANCIA "LOS MANANTIALES"

Por cuenta y orden del señor Naum Fainstein, por venta de campo y entrega inmediata del mismo.

El SABADO 29 de MAYO de 1965 - A las 13.30 hs. en pto.

En estación INGENIERO MONETA, F. G. Belgrano (Partido de SAN PEDRO)

1.500 VACUNOS

ENTRANDO:

700 **VACAS** Aberdeen Angus, de 4 a 5 años, próximas a parir, marca y señal líquida, Fortabat, servidas con toros puros de pedigrí
150 **VACAS** Aberdeen Angus, de 4 a 5 años, origen Zemborain, con
150 CRIAS de 4 a 8 meses.
150 **VAQUILLONAS** Aberdeen Angus, de 16-30 meses, con servicio
50 **VAQUILLONAS** Shorthorn, de 16-24 meses, con servicio
200 **NOVILLOS** Aberdeen Angus, de 20-24 meses
75 **NOVILLOS** Holando Argentino, de 20-24 meses
25 **TOROS** Aberdeen Angus, origen Cabaña "Urutau"

FACILIDADES DE PAGO: Se otorgarán amplias facilidades hasta 180 días, previa consulta 5 días antes del remate.

UBICACION DEL REMATE: La estancia "Los Manantiales" se encuentra ubicada frente mismo a la estación Ingeniero Moneta, FGB. (Pdo. de San Pedro), a 7 kilómetros de la Parada 158 —Kilómetro 32— de la ruta pavimentada número 191 (Arrecifes-San Pedro).

INFORMES: Martínez de Hoz (Casa Central), T. E. 25. En Chacabuco: calle San Lorenzo 74, T. E. 61. v23

VIRGILIO GADDI & Cía.

EN LOBOS (F.G.R.) — JUEVES 27, A LAS 13 HS.

700 VACUNOS

180 vacas, vaq. y tern. gdos.; 230 novtos. y vaq., inv. y chacinado; 80 vacas invernada y conserva; 40 vacas idem con 40 crías al pie.

HOLANDO ARGENTINO

TAMBITO DE LOS SEÑORES FONTANA y MENENDEZ: Vta. p|disol. de soc. Hacienda totalm. nueva proc. "Los Troncos" y Granara, con serv. de toro de Est. "Mi Mama"; 10 v. c|cr. de días a 6 meses; 20 vacas serv. y adel.; 12 vaq. de 2 a 2½ años, serv.; 10 vaq. de 1 año, s|servicio; 1 toro 3 años proc. Establecimiento "Mi Mama"

DEL EST. "LO PLATANOS", de DEL CARRIL: Vta. p|bloc. de explot. Hacienda origen Martona, Soracio (Oncativo - Cba.) y Ferro (Chivilcoy), c|serv. toros pedigree Martona y Mascarenhas; 13 vacas 1a. a 3a. parición. Entrando, con crías y adel., 7 vacas ídem, de 4a. a 6a. parición; 13 vaq. 2½ a 3 años, adel., y preñez revelada; 1 toro pedigree, proc. Mascarenhas, de 5 años. Facilidades previas consultas.

En L. Heras, FDFS. - 200 Vac. H. A. - Sáb. 29, 14 hs.

VENTA DE LA SELECCION DE LOS TRES TAMBOS M|LIQ. DE LOS SRES. CHIOCCONI HNOS.

DETALLE: 15 vacas c|15 terns. de días, 20 c|20 de 1 mes, 20 c|20 de 2 meses, 20 c|20 de 3 meses, 10 c|10 de 4 meses, 10 vacas preñ. adelant., 30 vaquillonas de 2 a 3 años, preñez revelada; 1 toro PPC. 3 años, proc. Mosoteguy; 1 torito PPC., proc. "La Liebre". — FACILIDADES, PREVIA CONSULTA

En F. Olavarría (FGB) - Hac. Gles. - Sáb. 29, 14 hs.

En Sansinena (FDFS) - Hac. Gles. - Lunes 31, 14 hs.

JUAN M. ETCHEPARE y Cía.

en CHASCOMUS

2600 VACUNOS

2500 novillos y vaquillonas
120 vacas A. Angus

Mayo 28 — **13 Hs.**

v24

100 TOROS A. ANGUS

"Las Lagunas", de Belloni — "Napinday", de Walker
"San Leopoldo", de E. Martin — "Santo Domingo", de Aguerre

Junio 10 — **13 Hs.**

Informes: Belgrano 150 - T. E. 2424 - Chascomús v24

ORIA S.A.

COMERCIAL y MANDATARIA

EL MIERCOLES 26 DE MAYO

EN EL LOCAL "SAN IGNACIO" - C. CUATIA

3.100 Vacunos 1800 NOVILLOS 2, 3 y 4 años. 1100 VACAS y Vaq. con y sin cría. 200 VACAS y TOROS gordos.

400 CAPONES - 25 YEGUARIZOS

Mayores informes: en n|escritorios: Belgrano 768, T. E. 18, 191, 68 y 20, Curuzú Cuatiá. v23

CESAR A. PENOUCOS S. A.

SAN MARTIN 473, Azul — T. E. 2539, 4408, 4337

EN AZUL, MIERCOLES 26 DE MAYO (14 hs. en punto)

En las instalaciones de la Sociedad Rural, Ruta 3, Km. 305

1.200 VACUNOS

400 Hereford
500 Lanares

Destacamos muy especialmente las siguientes consignaciones: 200 vaquillonas Hereford, muy buena clase y estado, marca líquida de "LA CHINGOLA" S. A.; 200 vacas con cría A. Angus, con muy buen terneraje, próximo a destetar, marca líquida de la SUC. JUAN JOSE VITON. FACILIDADES: Se podrán otorgar hasta 90 días, previa consulta en n|oficina en Azul o en Buenos Aires, al Señor Enrique Penoucos. T. E. 71-6636. v25

Colombo y Magliano S.A.

En común para esta subasta con

MASSUCO, ORONA, NEGRI y CIA.

En Alvarez Jonte Miércoles 26 A las 13

4.000 ABERDEEN ANGUS

MARCAS LIQUIDAS DE PRODUCTORES DE LA ZONA

Detalle: 1.000 terneros de 14 a 16 meses; 2.000 terneros de 10 a 12 meses; 700 vaquillonas de 10 a 14 meses, y 300 vaquillonas con y sin cría. Informes en La Plata: Massuco, Orona, Negri y Cía., Calle 14 Nº 1078, Tel. 5-4764, La Plata.

Hay facilidades de pago previa consulta con las casas martilleras

MAYORES INFORMES: En En Buenos Aires, Avenida de Mayo 580, tel. 30-9511 al 19. Diariamente por LS5 R. Rivadavia, de 20 a 20.30, transmitimos el más completo informe del panorama en los Mercados. — COLOMBO y MAGLIANO S.A. v.23

J. EDUARDO MACCHI S. en C. por Acc.

EN GRAL. MADARIAGA EL SABADO 29 DE MAYO (13.30 hs.)

2.000 VACAS NOVILLOS VAQUILLONAS

Entrando 500 vacunos A. A. y Shorth., de gran calidad y estado de Benjamín Sáenz y otros, por compra de campo; 300 vacas y tern. A. A., de "El Lucero". DETALLE: 200 nov. 2 años; 200 vaq. 2 años; 400 tern. en lotes; 100 terneras; 350 vacas c|350 tern.; 200 vac. secas; 200 vacunos gordos. v28

EN TRES ARROYOS EL DOMINGO 30 DE MAYO (15 hs.)

910 HAS. EN 5 LOTES DESOCUPADOS

Campo de excepcional calidad a sólo 12 kms. de San Pedro de Bellocq; 17 kms. de Orense, y 43 kms. de Tres Arroyos, en lotes de 137 a 233 hás. Entrega inmediata.

Por carteles, revisación y más informes, dirigirse a la casa central, Perú 84, entrepiso. T. E. 33-9567|9468 y 30-4816. En Mar del Plata, San Martín 3237, Tel. 26080 y Sucursales. v28

PEDRO y ANTONIO LANUSSE S.A

CORRIEDALE 7.000 SEÑAL LIQUIDA

ORIGEN MENENDEZ BEHETY

Por c/o. de KING RANCH ARGENTINA S.A.

DETALLE

- 1.500 OVEJAS
- 1.500 CORDEROS SEÑALADOS
- 2.300 CAPONES
- 1.700 BORREGOS

En su Estancia "Aguay"

SOLARI (Ctes.)

Sobre Ruta 14 enripiada entre Baibiene y Mercedes. Zona de garrapata y mio mio

EL JUEVES 27 (10 hs.)

- Dispondremos de camiones y vagones para los embarques.
- Amplia pista de aterrizaje en la estancia "Aguay", para cualquier tipo de avión.
- Pastoreo gratis: 20 días.
- Por radioteléfono puede comunicarse solicitando a Radio Pacheco (32-0176) contacto con la estancia "Aguay". Solari. Corrientes.
- Informes en Concordia, Buenos Aires 149, Teléfono 1277.

Inf.: en Bs. As., San Martín 240, Capital, T. E. 46-6881 al 87; en suc. Gualeguay o agencias. Boletín Radial: días hábiles, 12.30 por LR6 R. Mitre - Pedro y Antonio Lanusse S.A.

CEREALES y GANADOS S.A.

EN CORONEL DORREGO EL JUEVES 27, 14 horas

1.500 VACUNOS

ENTRANDO: 300 gordos y especiales; 170 novillos 18|24 meses; 400 novillitos 8|10 y 12 meses; 200 vaquillonas A. Angus (100 de 24 meses, servidas; 100 de 18 meses, semiservidas); 180 terneros 8|10 meses; 250 vacas|terneros A. Angus, nuevas, especiales para cría.

En su totalidad consignaciones directas, marcas líquidas de establecimientos del partido.

Informes en Cnel. Dorrego, San Martín 522, T. E. 56, o a nuestro consignatario, Capdevielle, Kay y Cía. S. A., 25 de Mayo 195, Capital. v.23

LA CARMENCITA

ABERDEEN ANGUS DE GASSIEBAYLE

Gran Remate de su Producción Anual

217 TOROS DE PEDIGREE

200 TOROS P.P.C.

CONTROLADOS POR LA CORPORACION ARGENTINA DE ABERDEEN ANGUS

Optima calidad - Gran hueso y tamaño - Listos para servicio

100 VACAS p.p.c., preñez revelada;
300 VACAS p.p.c., con 300 terneros de 4 a 6 meses;
500 VAQUILLONAS seleccionadas con y sin servicio.

FACILIDADES, consultar con anticipación — TRANSPORTE GRATIS hasta 300 kms. comprando 10 ó más toros

SABADO 19 DE JUNIO, 14 horas En JUNIN, F.G.S.M.

REMATARAN

REGES Hnos., CROSETTI y Cía. S. A.

Inf. y catálogos: Francia y Lavalle, T. E. 227 y 112, Junín (Buenos Aires). — Capital Lavalle 1290, T.E. 35-0129 v28

ALCUAZ & JAUREGUI LORDA S.R.L.

Casa Central: Larrea 945 — Cnel. Brandsen — T. E. 32 y 185

MIERCOLES 26 MERCADO BRANDSEN 13 horas

1.500 VACUNOS

incluso 700 gordos, resto conserva y chancheria

JUEVES 27 OLIDEN, F. G. R. - 13 horas

900 VACUNOS

incluso 400 gordos especiales; resto conserva, chancheria e invernada

VIERNES 28 — BRANDSEN — Especial de Invernada y Cría — A las 10 horas

3.600 VACUNOS

500 nov. A. A. y Shorth., 18-24 mes.; 1300 novill. A. A. y Shorth., 10-14 mes.; 400 nov. H. A., 14-20 mes.; 300 vaquill. A. A. y Shorth., 18-24 mes.; 500 vaquill. A. A. y Shorth., 10-16 mes.; 250 vacas secas A. A. y Shorth.; 250 vacas c|crías A. Angus y Shorth. VENTA LIBERAL. REMISIONES DIRECTAS CRIADORES DE LA ZONA. IMPORTANTE: ANTES DE INICIAR LA VENTA DE CADA LOTE ANUNCIAREMOS EL PLAZO DE PAGO DEL MISMO, QUE PODRA SER A LOS 15, 30, 45, 60, 90 ó 120 días. INICIAREMOS LAS VENTAS A LAS 10 HORAS EN PUNTO. VENDEMOS EN PISTA; USTED ALMUERZA MIENTRAS COMPRA SU HACIENDA.

SABADO 29 BRANDSEN 13 horas

EXCEPCIONAL TAMBO HOL. ARGENTINO

del Sr. JOSE AZTIGARRAGA; 520 PIEZAS, en plena producción. FACILIDADES. v24

385 REPRODUCTORES de S. A. PASTORIL CORRENTINA

en **MERCEDES** (Corrientes)

el jueves 10 de junio próximo

GRAN VENTA ANUAL

de la producción de 3 CABAÑAS que con 3 RAZAS contribuyen en el NORTE ARGENTINO al desarrollo de la GANADERÍA NACIONAL

HEREFORD de "ITÁ-CAABÓ"

160 toros PPC 3 años.

20 vaquillas PPC 3 a. preñadas por toros de PEDIGREE.

100 vaquillas PPC 2 a. sin servicio.

de "CURUPICAY" *40 toros PPC 3 años, 20 vaquillas PPC 3 años, sin servicio.*

BRAHMAN de "CURUPICAY"

20 vacas y vaquillas BRAHMAN AMERICANO, algunos con terneros al pié; todas preñadas con toros PEDIGREE BRAHMAN AMERICANO.

SANTA GERTRUDIS de "RINCÓN DEL UMBÚ"

10 toros sangre SANTA GERTRUDIS 3 y 4 años.

15 vaquillas 1a. generación de 3 años, servidas por toros puros SANTA GERTRUDIS importados de E.E.U.U.

Informes:

en Mercedes, El consignatario:
GANADERA COMERCIAL S. R. L.
San Martín 796 - T. E. 29

en Buenos Aires:
S. A. PASTORIL CORRENTINA
Paseo Colón 221 T. E. 33-7678/34-7571

v23

MINETTO Y FERRERI S. R. L.

De la Asociación de Rematadores y Consignatarios de Haciendas de Entre Ríos y Corrientes

En CURUZU CUATIA (Ctes.). JUEVES 27 de MAYO

10 HORAS — INSTALACIONES "EL CEIBO"

2.300 VACUNOS

DETALLE: 700 nov. 2 años Heref., A. Angus y Durham, b|clase y estado; 500 nov. 15|18 meses, b|clase; 250 vacas secas y vaquillas, b|clase; 150 vacas c|150 crías; 300 vacunos gordos y de conserva.

CONDICIONES DE PRACTICA — NO SE SUSPENDE POR LLUVIA

IMPORTANTE: Por haber sido declarada Curuzú Cuatiá Zona Piloto de Lucha, las haciendas entran semilimpias a las instalaciones.

INFORMES: EN N/CASA CENTRAL EN C. DEL URUGUAY (E. Ríos), 9 de Julio 873, T. E. 2282, Y EN CURUZU CUATIA (Ctes.), Berón de Astrada 674, T. E. 322. v23

SOCIEDAD RURAL DE RUFINO Y CENTRO INDUSTRIAL Y COMERCIAL

REALIZARAN SU

2a. EXPOSICION NACIONAL DE GANADERIA, AGRICULTURA, INDUSTRIA Y COMERCIO

INAUGURACION

DOMINGO 6 DE JUNIO DE 1965:

LA MUESTRA INDUSTRIAL Y COMERCIAL

SABADO 12 DE JUNIO DE 1965

LA MUESTRA GANADERA Y AGRICOLA

Gran concurso de novillos gordos y remate de vientres

106 toros y 10 vaq. A. Angus; 22 toros y 15 vaq. Hereford; 1 toro Polled Hereford; 21 toros y 6 vaq. Shorthorn; 44 toros y 23 vaq. Holando Argentino; 2 toros Brangus; 7 toros y 4 vaq. Charolais; 4 toros y 6 vaq. Santa Gertrudis; 41 equinos machos y hembras distintas razas; 44 reproductores ovinos; 44 reproductores porcinos; 165 aves de distintas razas y esp.; 3 caninos.

VENTAS:

MARTES 8: A las 14.30 horas, remate de los Novillos gordos.
MIERCOLES 9: A las 14.— horas, remate especial de vientres.
DOMINGO 13: A las 10.— horas, remate de Meleágridos y Aves.
A las 11.— horas, remate de Lanares.
A las 14.— horas, remate de Porcinos.
LUNES 14: A las 13.— horas, remate de Bovinos y Equinos de todas las razas. v28

M. V. RISSO

De la Cámara Argentina de Martilleros y Consignatarios

En Carmen de Areco - El Jueves 27, a las 14 horas

ESPECIAL de INVERNADA y CRIA y TAMBO

1.000 Vacunos

ENTRANDO:
100 NOVILLOS Red Polled, 20 meses. Remisión de Estancia "TATAY" S.R.L.
100 HOLANDO ARGENTINO, 1½ a 2 años. Remisión Cabaña "SANTA BRIGIDA" S.A.
40 NOVILLOS Holando Argentino, 18 meses. Remisión de GERINO e Hijos.
100 NOVILLITOS Aberdeen Angus y Holando Argentino, 15 meses. Remisión de ASOC. CAT. IRLANDESA.
250 VAQUILLONAS Aberdeen Angus, 1½ a 2½ años. Remisión Estancia "BAYIMANCA".
100 VAQUILLONAS Shorthorn, 18 meses. Remisión de ADMINISTRACION BLAQUIER.
40 VAQUILLONAS Red Polled, 15 meses. Remisión Estancia TATAY S.R.L.

Y OTRAS REMISIONES IMPORTANTES DE DESTACADOS GANADEROS DE LA ZONA

TAMBO

20 VAQUILLONAS c|20 crías Holando Argentino, marca líquida Sucesión de P. Deprati, origen "Santa Brigida" y Espil.

PLAZO: 60 DIAS

INFORMES: T. E. 22 - CARMEN DE ARECO v25

SOCIEDAD RURAL DE JUAREZ Coop. Ltda.

Martillero: JOSE OSVALDO LABAYEN - Fo. 13 T. 1
Colegio de Corred y Mart. Dpto. Azul

EN JUAREZ, F. G. R.

EL MIERCOLES 26 DE MAYO DE 1965

A las 10.30 horas: HACIENDA GORDA
A las 14.30 horas: INVERNADA Y CRIA

1.000 VACUNOS

Shorthorn, A. Angus y Hereford

• Incluso: 300 animales al peso •

COMPRENDE LA VENTA: 300 novillos de 1 a 1½ años, especiales en clase y estado; 200 vaquillonas de 1 a 1½ años, especiales en clase y estado; 50 vacas secas 8 años, servidas, especiales en clase y estado; 150 vacas al corte 8 y 9 años, especiales en clase y estado

DESTACAMOS: 100 novillos y 100 vaquillonas Hereford, 1½ años, especiales en clase y estado, consignación y marca líquida del señor MARIO AYERZA

1.500 LANARES Lincoln y Corriedale

DESTACAMOS: 500 ovejas Lincoln, boca llena, especiales en clase y estado, con servicio del 6 % desde febrero, consignación y señal líquida de la señora H. INES LIBERAL DE LAHORE e Hijas.

MAYORES INFORMES: A NUESTRAS OFICINAS EN JUAREZ, Av. Libertad 184 - T. E. 105. v.24

LUCIO y MARIO LIVIO Soc. en Com.

En TAPALQUE, F.G.R. — Mañana Lunes 24 (14 hs.)

600 VACUNOS

1.200 LANARES LINCOLN y R. MARSH

Incluso 200 ovejas, señal líquida, de la Suc. de Pio Cottini.
INFORMES: TAPALQUE — T. E. 18. v.23

ARMANDO F. ALVIS & CIA.

En SOLIS, F.G.B.M., y Ruta No. 8 - Mañana Lunes 24

200 PIEZAS HOL. ARGENTINO

Liq. renombrado tambo de Suc. de don Francisco Echamendi, de estación Duggan. Consig. de "La Queta", de Sres. E. D. de Zamorano e Hijo, de S. A. de Giles; de Bartolo Gallo e Hijos, de Pilar. Hacienda de calidad y rinde. Créditos previa consulta anticipada. Inf.: Giles, T. E. 41. v.23

DAMIANI Y PUJOL

HOLANDO ARGENTINO DE CALIDAD

en la liq. total tambo Sres. KODJUNZICH Hnos. por su c|o.

250 PIEZAS

NUEVAS - MUY SELECCIONADAS

ALTA PRODUCCION — ATENCION PERSONAL

DETALLE: 50, vacas con 50 crías de días a 2 meses, 39 vacas en ord. sin tern., 47 vacas serv. y preñ., 8 vaq. serv., 10 vaq. sin serv., 15 terneras de año, 30 de 8 meses a 1 año, 1 toro. Facilidades pago.

El Sábado 29 Cte. (9.30 hs.) - En Venado Tuerto

S|ruta 8, alt. Km. 376 — 3.000 m. pavimento

May. inf.: en Bs. As., H. Yrigoyen 1442, T. 37-0377; en Rosario, Santa Fe 853, 2º p., T. 63157. v23

ROMEO F. LITARDO e HIJO S. R. L.

EN ARROYOS LUNES 24 DE MAYO

850 VACUNOS: 400 gordos y 450 invernada y cría

En el mes de JUNIO: II REMATES DE HACIENDAS

Domingo A. Fusco

En Luján, Km. 73, Ruta 7

El Jueves 27 - A las 13.30

ESPECIAL DE TAMBO

Holando Argentino

330 Piezas

Del Establecimiento CHAPALCO de Gral. Rodríguez y del Sr. Ricardo S. Ojeda. Entrando: 70 vacas con crías de días a 2 meses, 40 vacas con crías de 3 a 6 meses, 40 vacas preñadas, 40 vaquillonas preñadas 20 vaquillonas de año. Crédito 90 días, previa consulta. Más informes: Lavalle 196. T. E. 2228. Particular: 2035. Luján. v.27

SUC. MATIAS ANSAÑO

800 VACUNOS 800

EN MARCOS PAZ

Mañana Lunes 24, 13 hs.

Incluso invernada, gordo y consumo, tipeso, conserva y lecheras. T. E. 58, Marcos Paz. v23

JUAN IRIGOIN & CIA

SOC. DE RESP. LTDA. CAPITAL $ 6.200.000 m|n

400 VACUNOS en LOS CARDALES

Mañana a las 14 hs. Nov. y vaq. inv. buen consumo y hac. gener. Inf. en n|escr. — J. Irigoin y Cía. v.23

Si piensa colocar un aviso clasificado en LA NACION, no lo deje para último momento, hágalo por la mañana o en las primeras horas de la tarde. Ganará tiempo y nos permitirá atenderlo mejor

ALMEIDA HNOS. S. R. L.

REMATES FERIAS — COMISIONES — CONSIGNACIONES

Rafaela - Hersilia - Tostado - San Guillermo - Monteflore - Logroño - Esperanza

POR CUENTA Y ORDEN DE "LA CHAQUEÑA" S. A. En la ESTANCIA "LA GUASUNCHA"

MARCA LIQUIDA

En HERSILIA, EL SABADO 29 DE MAYO DE 1965

A las 14 horas (Después de un Almuerzo)

3.000 NOVILLOS A. ANGUS

Gran estado, calidad rusticidad y origen

DETALLE: 1.500 NOV., de 1 a 2 años; 1.500 NOV., de 2 a 3 años. Completa sanidad. Hacienda vacunada totalmente.

CONDICIONES DE VENTA: A quien lo solicite con la debida anticipación a las ventas, concederemos 90 días de plazo para el pago, sin interés.

FORMA DE LLEGAR AL REMATE: La Estancia "La Guasuncha" se encuentra ubicada solamente a 31 kms. al norte de Hersilia, y se llega cómodamente desde el Norte y el Sur por la Ruta Nacional 34 y Ruta 4, esta última pavimentada y que une a San Cristóbal con Ceres. Hay continuamente servicios de trenes y colectivos; asimismo, la estancia cuenta con cómoda pista de aterrizaje. Habrá flechas indicadoras de acceso al remate. Los que deseen pernoctar en Hersilia en la víspera, deberán comunicarnos para reservar alojamiento en los hoteles locales.

INFORMES: Solicite amplios informes y detalle completo en: nuestra Casa Central, Avda. Santa Fe 542, Rafaela, Tel. 2438. En nuestras sucursales: en Hersilia, Tel. 9; en Tostado (Cabina Pública), o en nuestras distintas agencias: en Buenos Aires a "La Chaqueña" S. A., Alem 413; en Santa Fe al Sr. José Giammaria, San Martín 2461. ALMEIDA HNOS, S. R. L. v23

"EL CAÑADON"

DE MIGUEL ALFREDO CASTELLÁR

13a. VENTA ANUAL DE SU PRODUCCION DE PEDIGREE

30 TOROS de 16 a 24 meses de edad, criados: 8 a galpón, 15 a corral y 7 a campo, de gran hueso, calidad y rusticidad.—

15 VAQUILLONAS, criadas a corral con preñez constatada por tacto rectal, de "LAS LILAS 3981 JULUSPRESIDENT", Reservado Campeón dos años, Palermo 1964, adquirido en 5.500.000 pesos.

SUBASTARAN EN AZUL

EL MIERCOLES 9 DE JUNIO - A LAS 14 HORAS

HIJOS DE MIGUEL CASTELLÁR & Cía.

Por facilidades de pago, catálogos u otros informes dirigirse a la cabaña o a la Casa Vendedora, en AZUL o CAPITAL: Sarmiento 643.

ALBERTO A. LABOUREAU S.R.L.

EN VEDIA, F. G. S. M. EL JUEVES 3 DE JUNIO

A las 14 Horas

ESPECIAL DE INVERNADA Y CRIA

1.305 VACUNOS

INCLUSO: 550 piezas Hol. Arg. de zona de Roldán (Rosario, e S. Fe), con 180 días de plazo para pago de los Sres. compradores. TAMBO: 45 vacas 3-4 años c|45 crías al pie de 1-3 meses. INVERNADA: 65 vacas 3-4 años c|65 crías 1-4 meses al pie; 100 vacas 3-4 años, preñadas; 150 vaquillonas 12-14-18-24 meses, con y sin servicio; 100 novillitos 12-14 meses. OTRAS CONSIGNACIONES: 200 novillitos A. A. 11-12 meses, M|L. Estab. Dos Hermanos; 200 novillitos Hol. Arg. y Short. 12-15 meses; 340 vaquillonas A. A., Short. y Hol. Arg. 12-15 meses, M|L. — Créditos, previa consulta a la fecha del remate. — VEDIA, T. E. 97 — J. E. Alberdi 39 y Germania 17. v26

REGUERA MONTALVO y MASCOTTI S.R.L.

Miércoles 26 - En Villa María (Córdoba) - 14 horas

Excepcional Remate Tambo Hol. Argentino

en n|instalaciones "Los Colegas", a|Ruta 9

170 piezas lecheras 170

Plazo, previa consulta: 150 días — 12 horas almuerzo

INFORMES: General Paz 250 - Teléf. 1703 y 67 - VILLA MARIA (Córdoba) v24

CARELLI Hnos.

En Balcarce — Jueves 27, 14 horas

900 VACUNOS

250 LANARES - 20 YEGUARIZOS

ENTRANDO: 200 novillos Angus 20 meses; 50 novillitos año; 250 vacas con cría Angus, servidas, terneraje mediano; 80 vaquillonas Angus 20 meses; 100 vacas conserva; 35 vacas, vaquillonas y novillos gordos.

FACILIDADES DE PAGO PREVIA CONSULTA, HASTA 60 Y 90 DIAS

Balcarce, T. E. 470, ó 738. Otros informes: en Mar del Plata, Av. Colón 3064, T. E. 4-1027 y 4-1028. v23

FELIX A. ALMEIDA S. A. C. y F.

TUCUMAN 2476 — Tel. 39892 - 42670 — SANTA FE

ABERDEEN ANGUS y SHORTHORN MARCA LIQ.

DE LOS ESTABLECIMIENTOS "SAN CAYETANO" y "LA CONSTANCIA, c|o. Sres. CAYETANO RIPAMONTI Ltada. S.A.

1.000 Vacas y Vaquill. Gran Calidad

800 VAQUILLONAS A. Angus 2 y 3 años, nacidas y criadas en campos naturales de garrapata y romerillo, y 200 vacas y vaquillonas Shorthorn de zona limpia.

Toda la hacienda recientemente vacunada c|aftosa y c|certificado de sanidad (brucelosis y tuberculosis)

FACILIDADES DE PAGO: SOLICITAR CONDICIONES CON ANTERIORIDAD AL DIA DE LA VENTA

EL VIERNES 28 DE MAYO DE 1965 — A LAS 14 HS. EN SAN CRISTOBAL (Inst. FERIA SOCIEDAD RURAL) v23

NAVEYRA HERMANOS S.R.L.

EN AYACUCHO EL MARTES 1º DE JUNIO

1.000 VACUNOS

Incluso 550 vacas A. Angus, 7 a 9 años, marca líquida, del establecimiento "EL CARDAL", del Dr. Emilio Solanet.

INFORMES: Ayacucho, T. E. 131. v28

R. GASTON ETCHEVERRY & CIA.

LAS HERAS 23, LABOULAYE Tel. 430, 325. Particular 686

EL MIERCOLES 26 DE MAYO EN LABOULAYE

1.300 VACUNOS

600 GORDOS. Entrando: 250 novillos de 350 a 420 kgs. resto vacas y vaquill. buen consumo. 700 INVERNADA. Entrando 300 novillos, 200 vaquillonas de las cuales 60 Holando Argentino, muy preñadas, 100 vacas secas Poll Angus, 70 vacas con cría en su mayoría negras.

Para más datos consultar en nuestras oficinas en La Boulaye o en Comercial Ganadera S. R. L., Av. de Mayo 695, Buenos Aires, Tel. 33-1130. v25

LA NACION

Pág. 36 — Registro Nacional de la Propiedad Intelectual Nº 833.271 — BUENOS AIRES, DOMINGO 23 DE MAYO DE 1965 — Tarifa reducida — Concesión Nº 2 Franqueo a pagar — Cuenta Nº 2 1 A

Catamarca

Cúmplense 225 años de la fundación de una escuela franciscana

Trátase del instituto Padre Ramón de la Quintana, cuyo aniversario será celebrado hoy y mañana con diversos actos

CATAMARCA. — Destacados relieves prometen alcanzar los actos preparados por la comunidad franciscana y el personal directivo y docente de la Escuela Padre Ramón de la Quintana, en celebración del 225º aniversario de la fundación de ese establecimiento, el más antiguo y prestigioso centro educativo catamarqueño.

El obispo diocesano, monseñor Pedro Torre Farías, oficiará a las 9 en la iglesia de San Francisco una misa de acción de gracias, e inmediatamente después cantará un Tedéum el vicario general monseñor Manuel Calvimonte. Actuará el coro del Seminario Regional dirigido por el profesor Guillermo Watkins.

El acto central se realizará mañana, y a él han sido invitados el gobernador, Sr. Navarro; autoridades civiles, eclesiásticas y militares, como también ex maestros y ex alumnos del bicentenario establecimiento. Durante este acto hablarán varios oradores en representación de los alumnos, del cuerpo docente, los maestros jubilados y el actual director de la Escuela, fray Luis Canost.

La función de gala del 25 de Mayo estará a cargo de la orquesta sinfónica de la Universidad de Tucumán, dirigida por el maestro Washington Castro. Se realizará en la sala del teatro Catamarca, el martes a las 22. Los festejos patrios comenzarán por la mañana con un Tedéum y formación militar en la plaza 25 de Mayo.

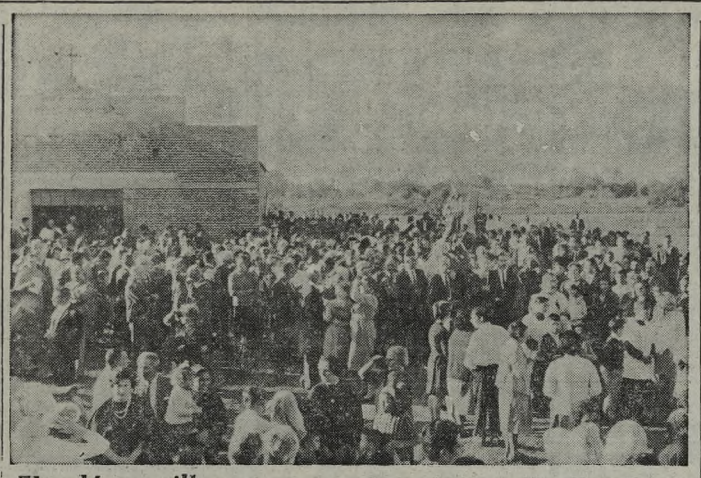

El salón capilla María Auxiliadora ha sido inaugurado en Gualeguay, Entre Ríos. Levantado en la segunda sección chacras de ese municipio por el esfuerzo del vecindario, en un terreno donado por don Fermín Gallo. La bendición de la obra estuvo a cargo del obispo diocesano, monseñor Jorge R. Chalup. A continuación, ofició una misa el cura párroco de San Antonio, presbítero Marcos Kemerer, para finalizar la ceremonia con una gran procesión. El emotivo acto congregó gran cantidad de público, integrado por vecinos del lugar y da la zona urbana de Gualeguay, que se trasladaron en peregrinación. La fotografía muestra el instante en que se inicia la procesión de los fieles con la imagen de la virgen patrona del nuevo templo

La Plata

EL PROBLEMA DE LAS TARIFAS DE LOS TELÉFONOS

Constituyóse una junta con el fin de gestionar su rebaja

LA PLATA. — Tras una reciente asamblea, quedó constituida la junta de instituciones platenses para encarar el problema del costo actual de las tarifas telefónicas y realizar un movimiento pro rebajas. La junta de referencia integróse con el Sr. Alberto Morchón, por la Cámara de Comercio e Industria; Sr. Luis Contarelli, por la Federación de Instituciones Culturales y Deportivas; Sr. José Hernández, por la Confederación de Centros de Fomento Urbano; Sr. Carlos T. Bueno, por la Corporación de Bazares, Ferreterías y Anexos (FEYBA), y el Sr. Julio Otero por Amigos de la Calle 7. Se aprobó someter a la consideración de las entidades adheridas un voto de solidaridad con esa campaña, donde se expresa: 1º) Por razones de equidad, debe reducirse el monto de cada comunicación tasada; 2º) No deben ni pueden aplicarse los aumentos con efecto retroactivo, y 3º) Es necesario que sean provistos los elementos de control para que el abonado pueda verificar todas las comunicaciones que se le imputan.

Acordóse también dirigirse al Concejo Deliberante local para que, dentro del espíritu de la comunicación pasada con este motivo el mes anterior a ENTel, quiera reactivar las gestiones en este sentido. Finalmente resolvióse "reiterar a los usuarios que en señal de protesta continúen utilizando al mínimo sus comunicaciones telefónicas".

Barreras

HINOJO.—Diversas instituciones se están movilizando para lograr que se repongan las barreras en los pasos a nivel situados en los lados sur y norte de la estación y en el de vía Sierras Bayas. Hace más de diez años que fueron retiradas, y desde entonces han ocurrido diversos accidentes con pérdidas de vidas; en el último, falleció el conductor de un camión al ser embestido su vehículo por un tren.

Durante una reunión efectuada en el local de la Unión Ferroviaria, a la que asistieron funcionarios ferroviarios, las fuerzas vivas y entidades gremiales solicitaron la reposición de tales barreras y la rehabilitación de un coche motor desde Olavarría a Sierras Bayas, con escala en Hinojo y Villa Mónica.

Mendoza

LAS TAREAS DE HABILITACIÓN DE UN DIQUE

Obligaron a la reducción del consumo de energía eléctrica

MENDOZA. — En el cauce del río Atuel se realiza la última etapa de trabajos previos a la habilitación del dique compensador del Valle Grande, ubicado aguas abajo de la central hidroeléctrica de El Nihuil.

La realización de estas labores, consistentes en el taponamiento con hormigón de un túnel provisional de desviación del río, han obligado a paralizar por tres días la usina Nº 1 del Nihuil. Con ese motivo se aplicaron restricciones a partir de ayer en el consumo de energía eléctrica de Mendoza. Los servicios de trolebuses redujéronse a la mitad, se limitó la iluminación de calles y vidrieras y se efectuaron cortes escalonados por zonas en casi toda la provincia.

Con este motivo, y para facilitar la reducción del consumo energético, el gobierno de Mendoza decretó feriado provincial para el día de mañana, por lo cual no habrá actividad en escuelas, bancos y oficinas públicas. El suministro de energía eléctrica de EL Nihuil se normalizará desde la primera hora del miércoles.

Rosario

Solucionaríase esta semana el pleito comunal

ROSARIO. — En la presente semana quedaría solucionado el pleito comunal debido a la exigencia de los concejales oficialistas de que sean alejados de sus funciones los secretarios y otros principales colaboradores del intendente municipal, señor Rodolfo Bercovich.

Hasta tanto no se obtenga satisfacción al planteamiento, los ediles han dejado de concurrir a las sesiones del cuerpo y puesto sus renuncias a disposición de las autoridades partidarias. Estas se reunirán hoy en el comité departamental de la UCRP, con asistencia del titular del comité provincial, a los efectos de analizar el problema comunal, y posiblemente darán a conocer luego un comunicado oficial. Entretanto, ha quedado suspendida la conferencia de prensa que había convocado para mañana el intendente municipal, y en esferas allegadas se asegura que todas las renuncias serán aceptadas, quedando con ello solucionada la cuestión.

Diez lesionados a raíz de un choque

ROSARIO. — Diez personas lesionadas, dos de ellas de consideración, fue la consecuencia que arrojó una violenta colisión entre un camión y un ómnibus del transporte interurbano.

El accidente ocurrió en la intersección de las calles Alvear y Salta, al chocar un camión con acoplado, guiado por Juan Vergara, español, de 59 años, y un colectivo de la empresa 9 de Julio, que une esta ciudad con Puerto San Martín, conducido por Julio Vicente Gato, de 43 años. Este último vehículo fue a dar contra una columna que sostiene cables aéreos que emplean los tranvías. Algunos de dichos cables cayeron y entorpecieron el tránsito, inconveniente que fue solucionado por una dotación de bomberos. Como consecuencia de la colisión, el conductor Gato resultó con hematomas en el rostro y pérdida de piezas dentarias; Luis Hernández, con la fractura del pie derecho; Delia G. de Recabarren, Rosa Recabarren y el menor de 8 años Marcelo Alesandrini, con traumatismos. Otros cinco pasajeros sufrieron lesiones leves.

¿RATAS?
CUCARACHAS
Destrucción completa
Cía. DESIN — 23-0765

Córdoba

Apoyo empresario al anuncio de economías en la administración

El Centro Comercial e Industrial se refiere en una nota a las recientes declaraciones del ministro de Hacienda y Economía

CORDOBA.— El Centro Comercial e Industrial de Córdoba ha enviado una nota al ministro de Hacienda, Economía y Previsión Social, contador Carlos A. Duarte. Expresa que "con verdadera satisfacción hemos analizado sus primeras declaraciones, de las que surge con claridad el propósito de poner en práctica normas administrativas de real beneficio para la economía provincial, como serían una reducción del orden del 20 por ciento en los gastos oficiales; la contención del crecimiento burocrático mediante el congelamiento de vacantes; la atención de la deuda flotante y otras que marcan las pautas con las que el señor ministro habrá de medir los problemas a su cargo".

Luego de ofrecer la colaboración de la entidad, la nota se refiere a la política fiscal afirmando que "el permanente aumento de los gastos estatales ha creado la práctica de recurrir al incremento de los impuestos como el medio más fácil de equilibrar el presupuesto administrativo" y recomienda un estudio minucioso de los actuales gravámenes que podría determinar la conveniencia de su adecuación a la realidad económica de los contribuyentes". El régimen de la presentación espontánea y el pago fraccionado de la deuda —dice— permitirán la normalización de quienes no contribuyen.

Crítica más adelante la crónica práctica de la demora en el pago de las facturas de sus compras por parte del Estado, y requiere que se revea el texto de la resolución 156 de la Dirección de Industria, a fin de lograr una mayor simplicidad en las disposiciones para posibilitar su cumplimiento. Sobre la ley de promoción industrial, agrega que es en "esencia fundamentalmente buena, pero debe perfeccionarse". La nota termina reiterando la colaboración para la realización de esos objetivos.

Buenos Aires

En Escobar se organiza una fiesta floral

ESCOBAR. — Esta ciudad será escenario nuevamente, en octubre próximo, de la Fiesta Nacional de la Flor. Su celebración, instituida oficialmente por decreto del Poder Ejecutivo nacional y realizada por primera vez el año anterior, fue propiciada por el Rotary Club local como homenaje a los floricultores que, con su tesón y esfuerzo, han convertido a esta zona en el mayor y más importante centro productor de flores de la República.

La comisión ejecutiva que organizó los actos del año anterior celebró una asamblea, durante la cual su presidente, Sr. Arturo Brosio, reseñó la labor desarrollada y tras ello fue tratado y aprobado el balance y resultado financiero, cuyo excedente será donado a entidades de bien público. Por último, se procedió a la designación de los miembros de la comisión para la segunda Fiesta Nacional de la Flor, por realizarse en la primera quincena de octubre del año actual, la que quedó integrada, en sus cargos principales, de esta manera: presidente, señor Arturo Brosio; vicepresidente primero, señor Hideo Fuke; vicepresidente segundo, señor Minoru Nakanishi, y secretario, señor Ado A. Pagliarani.

Instalaríanse casinos en la zona serrana

CORDOBA.—El diputado nacional por Córdoba y secretario del bloque Justicialista, doctor Julio Antún, formuló declaraciones acerca de la instalación de casinos en la zona serrana de esta provincia.

Expresó que la solución estaría dada por un plebiscito en los departamentos serranos, para consultar de esta manera al pueblo. Los argumentos éticos —agregó— morales y de justicia que esgrimen ambas partes son sólidos y convincentes. La disyuntiva es difícil, dijo finalmente.

Agua corriente

VILLA HUIDOBRO. — Se han iniciado los trabajos para dotar de agua corriente a esta localidad, antigua aspiración de los habitantes, ya que el agua que se consume es insana. El senador doctor Delmar Rubens Longo ha gestionado la aceleración de las obras a efectos de que la población cuente con el agua corriente a la brevedad.

Clausuró sus sesiones la mesa redonda sobre industrias químicas

Aconsejóse repetir periódicamente las deliberaciones y recomendar la instalación de laboratorios en el interior del país

CORDOBA. — Finalizó ayer la mesa redonda, organizada por el Instituto de Ciencias Químicas de la Universidad Nacional de Córdoba, sobre el tema "Posibilidades de radicación de industrias químicas, químico-farmacéuticas y conexas en nuestra provincia". Asistieron científicos y técnicos en la materia de todo el país, y al término de las disertaciones el director del Instituto de Ciencias Químicas, doctor Ranwel Caputto, dio a conocer las recomendaciones y conclusiones de la reunión. Se señala en ellas la necesidad de aumentar los contactos con los centros de información, con el fin de conocer cualquier proyecto de instalación en sus etapas iniciales y ofrecer las ventajas que tiene su radicación en la provincia, haciendo también una difusión más intensa de las mencionadas ventajas económicas e impositivas.

Recomienda "promover la formación de hombres capacitados para la dirección de industrias en general a través de la Universidad y corregir los inconvenientes en la provisión de electricidad y ofrecer mejores desagües a los centros industriales". En otro de los puntos aconseja intensificar la producción agropecuaria de algunos productos que puedan servir de materia prima y estimular la fabricación de productos intermediarios para la industria química farmacéutica. Indica también la necesidad de aconsejar a las grandes industrias que absorban a los técnicos formados en el país y que la Universidad otorgue becas a sus egresados en las industrias de la provincia.

El punto número 9 expresa: "Liberalizar la industria farmacéutica del exceso de control oficial y efectuar una discusión del decreto de regulación de fabricación de medicamentos". Aconseja repetir periódicamente la mesa redonda y, por interés estratégico, recomendar la descentralización de la industria química, señalando que la instalación de parte de las grandes plantas o laboratorios en el interior del país colaborará con su evolución económica.

Mar del Plata

Inicióse la convención de las asociaciones israelitas - argentinas

MAR DEL PLATA. — Se encuentran en esta ciudad gran cantidad de delegados de la totalidad de las filiales de D.A.I.A. (Delegación de Asociaciones Israelitas Argentinas) que participarán en la VIII convención territorial que se realizará en esta ciudad.

A las 21 horas se realizó la velada sabática "Cabalet Shabat" en la sede de la Asociación Israelita de esta ciudad en la calle España 1853, a la que asistieron 228 delegados que se encuentran en esta ciudad.

En primer término saludó a los delegados visitantes el titular de la filial local de D.A.I.A., Sr. Guillermo Sarelik, agradeciendo en nombre de los mismos el presidente de la filial de Bahía Blanca, Sr. Adolfo Calich.

Acto seguido hicieron uso de la palabra el presidente de la comunidad israelita argentina, Gregorio Falinguersch, el consejero de la embajada israelí, Dov Iosefi, el secretario general de la Delegación de Asociaciones Israelitas Argentinas, señor Horzl Sesang y el presidente de D.A.I.A., Dr. Isaac Goldenberg.

La velada transcurrió en un ambiente de gran cordialidad. Hoy es día libre para los delegados y se realizarán reuniones informales de comisiones. A las 21.30 se realizará el banquete de adhesión a la efemérides patria en el Hotel Provincial y en ese acto harán uso de la palabra el presidente de D.A.I.A., doctor Isaac Goldenberg y el gobernador de la provincia, Dr. Anselmo Marini.

La VIII convención de DAIA iniciará sus actividades el domingo, presentándose las ponencias de las delegaciones, las que serán sometidas a consideración de la asamblea. Esas reuniones se realizarán en el Hotel Provincial y continuarán pasado mañana.

El martes a las 9.15 los delegados se trasladarán hasta la plaza San Martín para colocar una ofrenda floral al pie del monumento del Libertador. A las 10.30 tendrá lugar una conferencia de prensa en el salón de actos del Hotel Provincial, en la que estarán presentes las autoridades de la delegación de Asociaciones Israelitas Argentinas.

A las 13 se realizará el lunch de clausura de la VIII convención en los salones del Hotel Provincial.

Compromiso

MAR DEL PLATA.—Hoy quedará formalizado el compromiso de la señorita María Pompeya Muñoz Godínez con el señor Roberto de Bellis.

Curso de teatro y cultura

MAR DEL PLATA. — El Instituto Municipal de Estudios Superiores abrió la inscripción, que se extenderá hasta el 27 del actual, para el curso de "El teatro en la cultura", cuyo primer ciclo dará comienzo el 29 del actual, a las 19.30, en su local de la calle Falucho 2381.

Farmacias de turno

MAR DEL PLATA.— Hoy permanecerán abiertas, por estar de turno, las siguientes farmacias de esta ciudad: España 961, avenida Luro 3333, Tucumán 2380, J. B. Justo 1302, Av. Luro 4938, Patagones 8 esq. Río Negro, avenida Colón 3299, Rivadavia 2702, J. P. Ramos 602, Av. Colón esquina Mitre, Libertad esq. Chile, San Juan 1155, Independencia 3501, Alvarado 2700, San Martín 2455, Moreno esq. Corrientes, Alberti 4550 y Alberti 1399.

Localidades cercanas a la Capital

En Lanús se construirán más desagües

LANUS. — Como obra complementaria del paso bajo nivel y como primera etapa de la solución a los problemas de las inundaciones de la zona céntrica de Lanús Este, ya se han adjudicado, y en breve se iniciarán, los trabajos del conducto de Sitio de Montevideo, que desemboca en el colector de la avenida Hipólito Yrigoyen, con un costo de $ 19.729.626. Esta obra comprende también la construcción de un pavimento especial para el tránsito pesado, con suelo seleccionado, acorde con las futuras necesidades del paso que va a servir.

En cuanto al desagüe de Lanús Este Centro, la Municipalidad gestionó ante la provincia de Buenos Aires los fondos necesarios para finalizar el desagüe con un trazado que comprende, desde Basavilbaso, las calles Margarita Wield, Oncativo, Salta y Sitio de Montevideo hasta conectar con el modelo rectangular de este nombre.

En lo que respecta al desagüe de Villa General Güemes, fue adjudicado en su primer tramo en la suma de $ 6.958.000 moneda nacional, y su ejecución dio comienzo el 26 de enero último, hallándose actualmente próximo a su finalización.

El segundo tramo ya ha sido licitado con un presupuesto oficial de $ 8.500.000 moneda nacional, lo que permite esperar que la solución definitiva para esta zona será una realidad en el transcurso del corriente año, con un costo total de las dos etapas mencionadas del orden de $ 16.000.000 moneda nacional.

Calles sin luz

LANUS. — Por tercera noche consecutiva, las calles del centro de la ciudad en la zona oeste permanecieron ayer a oscuras, creando al transporte automotor y al público serios inconvenientes, especialmente en estos momentos en que se realizan obras en la avenida Hipólito Yrigoyen, y donde el tránsito fue desviado a distintas calles del distrito.

Gral. Sarmiento

Club de Pescadores

BELLA VISTA. — El Centro de Pescadores de San Miguel, que preside el Sr. Juan Etcheves, festeja hoy su décimo aniversario.

Con tal motivo ayer se realizó un homenaje a los socios fallecidos en el cementerio local, donde se depositó una ofrenda floral y posteriormente se rezó una misa en memoria de aquéllos en la iglesia parroquial.

Hoy a las 10 en el Club Regatas de Bella Vista, se izará la bandera y se entonará el Himno Nacional y un miembro de la comisión directiva glosará el acontecimiento; a las 11, se realizará un concurso de "casting" y una exhibición a cargo del campeón sudamericano de ese deporte, Sr. César Wurften; posteriormente se servirá un almuerzo criollo.

Los actos culminarán a las 16 con partidos de pelota al cesto y rugby.

Templo parroquial de la progresista villa

Sus fiestas patronales celebra Villa Sta. Rita

BOULOGNE. — Cuando se menciona el paraje llamado Villa Santa Rita, de las afueras de esta ciudad, no solamente acude al pensamiento el panorama actual del lugar, que está experimentando una severa transformación merced a la habilitación de importantes rutas de tránsito, sino también que emerge el recuerdo de la campiña solitaria y apacible cuando el escaso número de pobladores realizaba labores de labranza de esas fecundas tierras, sembrando el trigo y el maíz.

Cuando la subdivisión de tierras hizo que cesaran esas siembras, se las trocó por el cuidado y explotación de hortalizas y frutales, cuyos productos llegaban al Mercado de Abasto de la Capital en las viejas carretas tiradas por bueyes; finalmente, nuevos y heterogéneos afincados dedican los espacios a infinidad de labores e industrias, no siendo extraños los floricultores, que dirigen su esfuerzo y experiencia a multiplicar hasta el infinito la reproducción de exóticas variedades en invernaderos.

Ya no se oficia en la antigua capillita, sino en un nuevo templo construido con entusiasmo y a sus expensas por el que fuera cura párroco de San Isidro y de Santa Rita, el Pbro. Agustín Allievi. En derredor de esos recuerdos existen quienes propugnan el mantenimiento de tradiciones religiosas y lugareñas, y año tras año se integra una comisión de festejos que auspicia celebraciones populares el día de la Santa, luego de llevar su imagen por las polvorientas o barrosas calles de las cercanías.

Este año se ha deseado agregar a lo común un especial recuerdo, rindiendo un homenaje público a cuatro benefactores cuya memoria habrá de perpetuarse mediante una placa que será descubierta durante los festejos.

Llevará los nombres del mencionado cura párroco Allievi; el de uno de los antiguos y propulsores vecinos que fuera don Avelino Rolón, durante cuya gestión como intendente y en su restante carrera política gozó de una popularidad que se hizo proverbial. Otro nombre que se ha impreso en la placa es el de monseñor Francisco Alberti, que fue cura párroco singularmente apreciado en San Isidro, lugar de su nacimiento, alcanzando otras posiciones destacadas en el orden eclesiástico, y, finalmente, se grabará también el nombre de la madre Camila Rolón, nacida en San Isidro, en 1842, en una modesta vivienda que hoy se ubicaría entre las calles Acassuso y Maipú; la madre Camila Rolón, que ingresó en la orden de las monjas carmelitas, dedicó su vida al cuidado de enfermos y necesitados, logrando fundar con su gran fe y sacrificio la Orden de las Hermanas Pobres de San José.

Los festejos

Hoy en el templo parroquial de la avenida Sucre y Beiró se celebrarán las fiestas patronales de Santa Rita, donde se dirán misas a las 8, 9 y 11. A las 11.30 será bendecida e inaugurada la remodelación de la plaza Cura Allievi, que está frente a la iglesia. Se izará la bandera y se descubrirán dos placas de bronce alusivas, siendo padrinos de la ceremonia el coronel Emilio Siburo y su esposa, doña María Elena Robinson.

Por la tarde, a las 14.30, saldrá de la iglesia la solemne procesión con las imágenes de Santa Rita y de San Isidro, recorrerá las calles de sus alrededores y a su regreso al templo serán bendecidas las rosas, y luego de la misa vespertina se venerará la reliquia de la santa.

Durante todo el día habrá fiestas populares frente al templo de Santa Rita, tales como feria de diversiones, carreras de sortijas y fuegos artificiales.

El 25 de mayo en la plaza Cura Allievi habrá salvas de bombas, se izará la bandera, se cantará el Himno Nacional y luego de desarrollarán las carreras de karting, organizadas por la Federación de ese deporte.

Los actos serán clausurados a las 21 con un desfile artístico.

Un colegio de Lomas en sus 10 años

LOMAS DE ZAMORA. — Se efectuaron ayer los actos en celebración del cuadragésimo aniversario de la fundación del colegio parroquial Presbítero Antonio Sáenz, fundado por el entonces cura párroco presbítero Juan Chimento. Presidió los actos el obispo diocesano, monseñor Alejandro Schell.

Después de cumplirse el programa —mientras se servía el refrigerio—, monseñor Schell manifestó que iba a dejar constancia especial que el éxito de todas las obras del partido y su gestión como jefe de la diócesis lo debía al periodismo, y que agradecía a éste la cooperación prestada. Dejó constancia, además, que no sabe si atribuir ello a una gentileza por parte de la prensa para con él, o la circunstancia de tener amigos personales en el gremio.

La 3a. asamblea diocesana de la Acción Católica

LOMAS DE ZAMORA. — Se inició ayer en esta ciudad la tercera asamblea diocesana de la Acción Católica, con asistencia del secretario general del episcopado argentino, monseñor doctor Ernesto Segura, que concurrió en carácter de invitado especial y celebró la misa de apertura. El oficio religioso se realizó en la catedral de Nuestra Señora de La Paz a las 18.30 y asistieron el obispo diocesano, monseñor doctor Alejandro Schell; el vicario coadjutor, monseñor Carlos E. Cremaita, autoridades civiles y dirigentes, y militantes de la Acción Católica encabezados por el presidente de la junta, señor Carlos Begué.

A las 17, en el salón de actos del Colegio de la Inmaculada Concepción, disertó el R. P. José Gallinger, y en el colegio secundario de la calle Azara 368, se desarrolló el tema "Misión de la junta diocesana y su proyección en el plano parroquial".

No son curiosos: son INTERESADOS

Su aviso clasificado de LA NACION no atrae intermediarios oportunistas, ni menos curiosos, sino gente realmente interesada en la oferta que usted hace. Por eso se da el más alto porcentaje de respuestas útiles cuando usted busca inquilino, departamento, comprador, vendedor, ocupación o personal para su casa o su negocio.

Aproveche la potencia vendedora de LA NACION y las tarifas con bonificaciones por cantidad de centímetros y número de publicaciones consecutivas.

Público calificado para su aviso clasificado

LA NACION

Para Avisos Clasificados: Florida 347, Tel. 49-7201 y 40-4081, Agencias y Receptorías

Noticias breves del interior

Jubilados sin cobrar

VILLA MERCEDES (San Luis). — Se torna angustiosa la situación de los jubilados de la ley 4349, a quienes se les adeuda sus haberes desde el mes de febrero, pese a los reiterados anuncios de pago.

Accidente

LOS POZOS (Córdoba). — Un accidente causaron vacunos en la ruta 60. El gerente del Banco de Córdoba en Deán Funes embistió con su automóvil animales de una tropilla mientras viajaba en horas de la noche.

Club Talense

ROSARIO DEL TALA (Entre Ríos). — El Club Talense celebró sus 80 años de existencia.

Cuartel de bomberos

SAN MIGUEL DE TUCUMAN. Resolvióse que la ciudad de Monteros cuente con un destacamento de bomberos, compuesto por 6 hombres a las órdenes de un oficial, instalados en un local policial.

Construcciones

SALTA. — El P. E. adjudicó a una empresa local la construcción de dos monobloques por erigirse en las adyacencias del Parque San Martín, de ésta. Las obras están presupuestas en pesos 35.114.805.

Sueldo de docentes

SAN SALVADOR DE JUJUY. — La Intervención Federal comunicó que se incrementó el índice para el pago de retribuciones a los docentes provinciales, elevándolo a 400 pesos por punto a partir del 1º de junio próximo.

Venta de sal

SAN SALVADOR DE JUJUY. — Reglamentóse el decreto-ley que prohibe la venta de sal comestible sin yodo. Estableciése que deberá contener una parte de yodato de potasio sin establizadores químicos en 25.000 partes de sal. La medida tiende a prevenir el bocio, que en Jujuy tiene características endémicas.

Escuela nocturna

SAN SALVADOR DE JUJUY. — Creóse una nueva escuela nocturna que funcionará en el local de la escuela diurna 25 de Mayo. El nuevo establecimiento será para adultos.

Nueva parroquia

PRESIDENCIA ROQUE SAENZ PEÑA (Chaco). — El obispo diocesano local, monseñor Italo Di Stéfano, creó la parroquia de San Bernardo, con sede en esa localidad y jurisdicción en todo el departamento General O'Higgins.

Traslado

GENERAL PINTO (Buenos Aires). — Ha sido trasladado a Tres Arroyos el gerente de la sucursal local del Banco Provincia, don Walter Cingolani. En su reemplazo se designó al señor Manuel Puente, procedente de Caseros (Dalreaux).

Obras públicas

RIO COLORADO (Río Negro). —Se han iniciado las obras de instalación de aguas corrientes en esta localidad por parte de la Municipalidad.

Además, la Cooperativa Eléctrica levanta un edificio para la instalación de una "usina".